Breitkopf & Härtels Kammermusik-Bibliothek.
No. 1871/1872

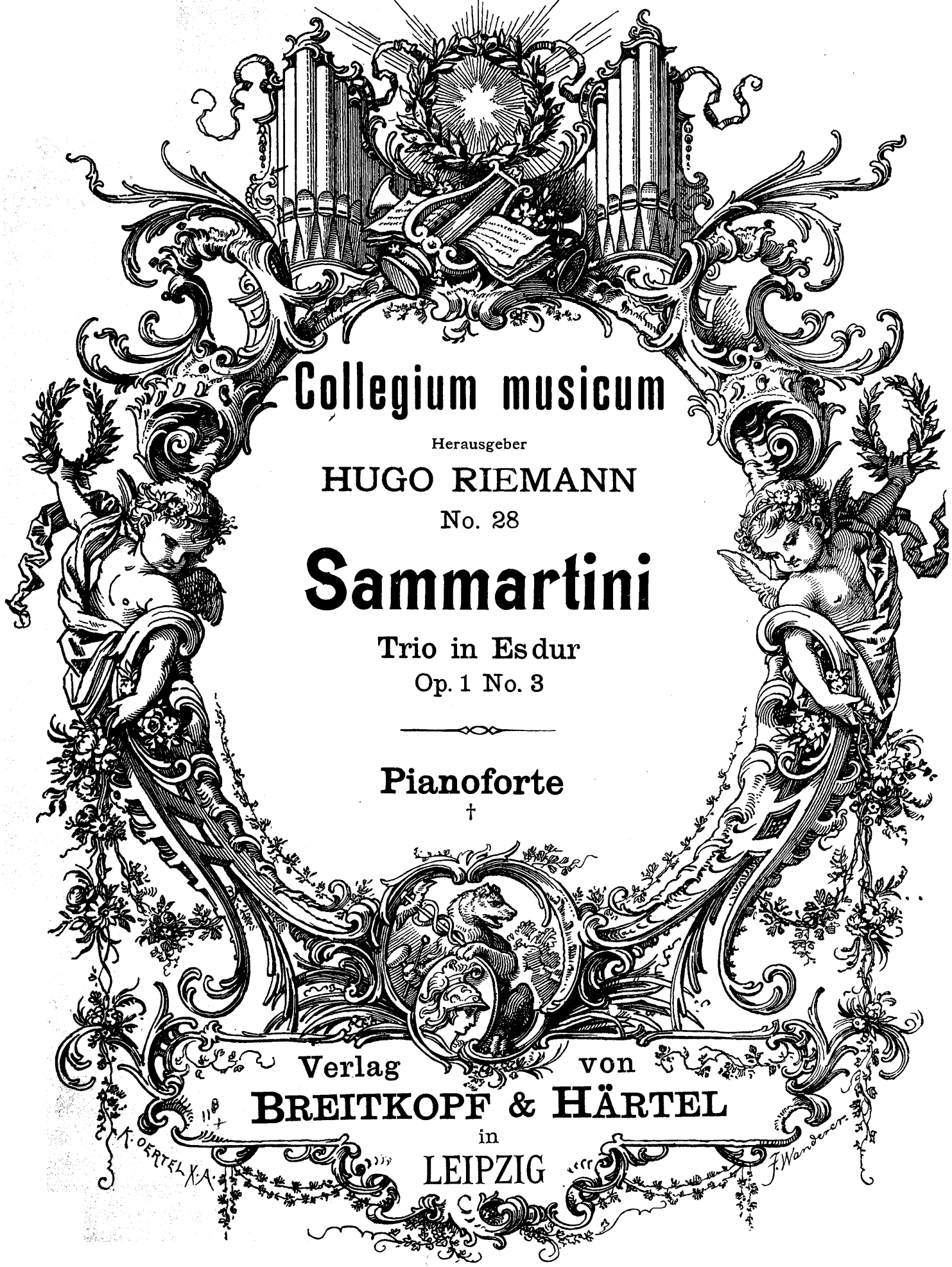

Collegium musicum

Herausgeber

HUGO RIEMANN

No. 28

Sammartini

Trio in Es dur

Op. 1 No. 3

Pianoforte

†

Verlag von

BREITKOPF & HÄRTEL

in

LEIPZIG

„COLLEGIUM MUSICUM“

Auswahl älterer Kammermusikwerke

für den praktischen Gebrauch bearbeitet und herausgegeben von

PROF. DR. HUGO RIEMANN.

(1—6) **Stamitz, Johann,** (1717—1757) 6 Orchestertrios Op. 1, f. 2 Violinen, Violoncell u. Pianoforte.

1. Nr. 1. Trio in Cdur.
2. » 2. Trio in Adur.
3. » 3. Trio in Fdur.
4. Nr. 4. Trio in Ddur.
5. » 5. Trio in Bdur.
6. » 6. Trio in Gdur.

7. —— Orchester-Trio in Edur Op. 5 Nr. 3, für 2 Violinen, Violoncell und Pianoforte.
8. **Fasch, Joh. Friedr.,** (1688—1758) Trio in Dmoll. Kanon f. Violine u. Viola mit Violoncell und Pianoforte.
9. —— Trio in Ddur. Kanon für Violine u. Viola mit Violoncell und Pianoforte.
10. —— Trio in Amoll für 2 Violinen, Violoncell und Pianoforte.
11. —— Trio in Fdur für 2 Violinen, Violoncell und Pianoforte.
12. —— Trio in Gdur für 2 Violinen, Violoncell und Pianoforte.
13. —— Sonata a 4 in Dmoll für 2 Violinen, Viola und Violoncell. Partitur und Stimmen.
14. **Telemann, G. Phil.,** (1681—1767) Trio in Esdur für 2 Violinen, Violoncell und Pianoforte.
15. **Jiránek, Anton,** (1712—1761) Trio in Adur für 2 Violinen, Violoncell und Pianoforte.
16. **Bach, K. Ph. Em.,** (1714—1788) Trio in Gdur für 2 Violinen, Violoncell und Pianoforte.
17. **Filtz, Anton,** (1735—1760) Trio in Esdur Op. 3 Nr. 5, für 2 Violinen, Violoncell und Pianoforte.
18. **Richter, Franz Xaver,** (1709—1789) Sonata da camera in Adur für Violine (Flöte), Violoncell und obligates Klavier.
19. **Bach, Joh. Chr.,** (1735—1782) Trio in Ddur für Klavier, Violine und Violoncell.
20. **Mysliweček, Jos.,** (1737—1781) Trio in Bdur Op. 1 Nr. 4, für Flöte (1. Violine), Violine, Violoncell und Pianoforte.
21. **Locatelli, Pietro,** (1693—1764) Trio in Gdur Op. 3 No. 1, für 2 Violinen (Flöten), Violoncell und Pianoforte.
22. **Förster, Christ.,** (1693—1745) Suite mit Ouvertüre in Gdur für 2 Violinen, Viola und Violoncell (Streichorch.). Partitur und Stimmen.
23. **Porpora, Nicola,** (1686—1766) Trio in Ddur für 2 Violinen, Violoncell und Pianoforte.
24. **Graun, J. G.,** (1698—1771) Trio in Fdur für Oboe (1. Violine), Violine, Violoncell und Pianoforte.
25. —— Trio in Gdur für 2 Violinen, Violoncell und Pianoforte.
26. —— Trio in Cmoll für 2 Violinen, Violoncell und Pianoforte.
27. **Sammartini, Gioseffo,** (c. 1700—1770) Trio in Amoll Op. 3 Nr. 9, für 2 Violinen, Violoncell und Pianoforte. [1743.]
28. **Sammartini, G. B.,** (1704—1774) Trio in Esdur Op. 1 Nr. 3, für 2 Violinen, Vcell. u. Pianof.
29. **Pergolese, G. B.,** (1710—1736) Trio Nr. 1 in Gdur für 2 Violinen, Violoncell und Pianoforte.
30. —— Trio Nr. 2 in Bdur für 2 Violinen, Violoncell und Pianoforte.
31. **Krebs, Joh. Ludw.,** (1713—1780) Trio (Suite mit Ouvertüre) in Ddur für Flöte (1. Violine), Violine, Violoncell und Pianoforte.

(32—37) **Gluck, Chr. W. v.,** (1714—87) Sechs Trios für 2 Violinen, Violoncell u. Pianoforte. [1746].

32. —— Nr. 1 in Cdur.
33. —— » 2 in Gmoll.
34. —— » 3 in Adur.
35. —— Nr. 4 in Bdur.
36. —— » 5 in Esdur.
37. —— » 6 in Fdur.

38. —— Trio Nr. 7 in Edur für 2 Violinen, Violoncell und Pianoforte.
39. **Asplmayr, Franz,** (17. .—1785) Trio in Fdur Op. 5 Nr. 1, für 2 Violinen, Violoncell und Pianoforte.
40. —— Quartett in Ddur Op. 2 Nr. 2, für 2 Violinen, Viola und Violoncell.
41. **Abaco, Evaristo Felice dall',** (1675—1742) Sonata a tre Op. 3 No. 4 Gdur (da chiesa) für 2 Violinen, Violoncell und Pianoforte.
42. —— Op. 3 No. 5 Ddur (da chiesa) für 2 Violinen, Violoncell und Pianoforte.
43. —— Op. 3 No. 9 Amoll (da camera) für 2 Violinen, Violoncell und Pianoforte.

Jede Klavierstimme 3 Mk., jede Streichstimme 60 Pf.

Partitur zu Nr. 13, 22 und 40 je 2 Mk.

Eigentum der Verleger für alle Länder.

BREITKOPF & HÄRTEL, LEIPZIG

BERLIN · BRÜSSEL · LONDON · NEW YORK

Sonata a tre

Op. 1. III.

Giov. Batt. Sammartini (1704 - 74.)
Bearbeitung von Hugo Riemann.

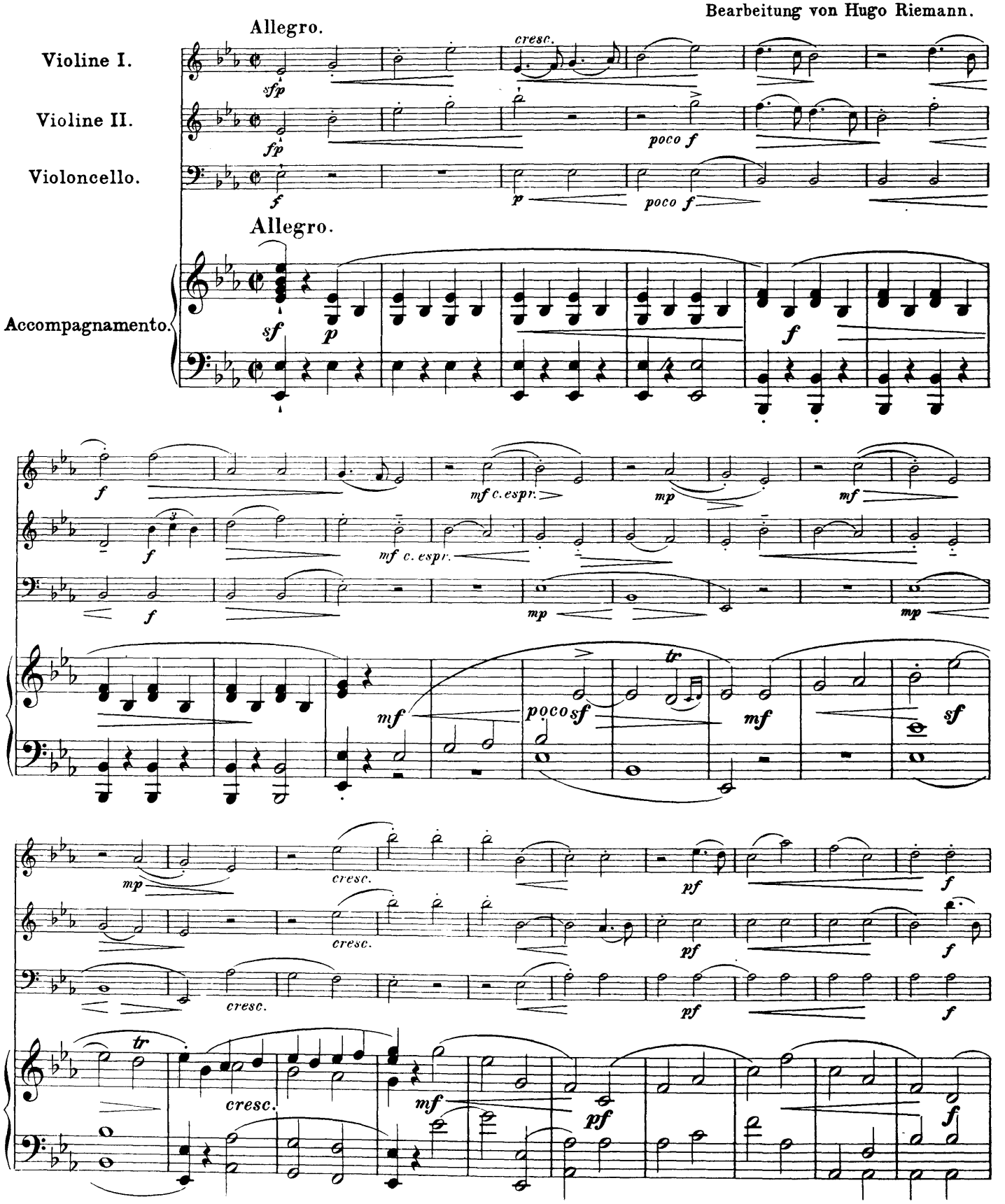

Stich und Druck von Breitkopf & Härtel in Leipzig.

K. M. 1871/72.

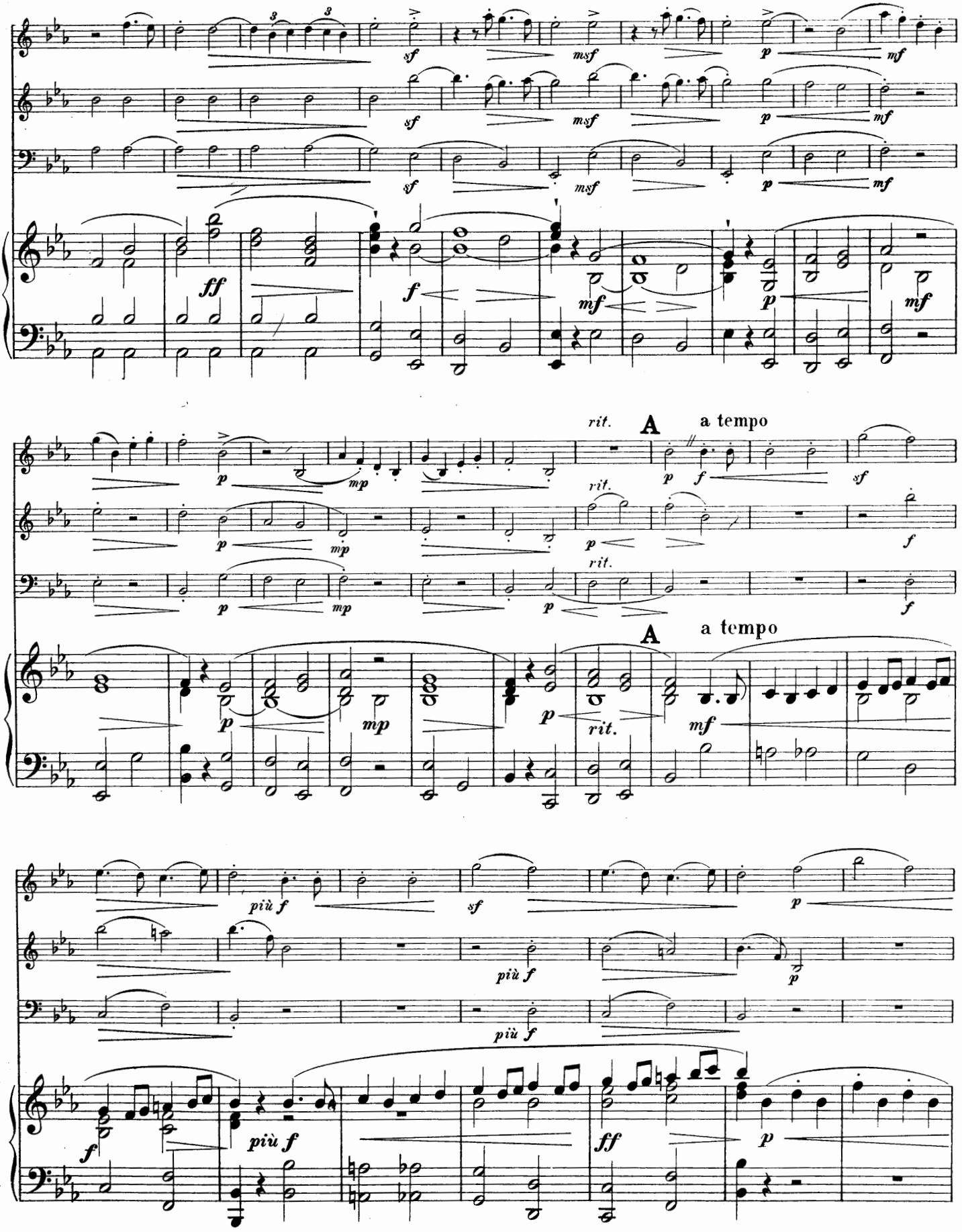
rit.
A
a tempo
rit.
A
a tempo
rit.
più f
più f
più f
più f

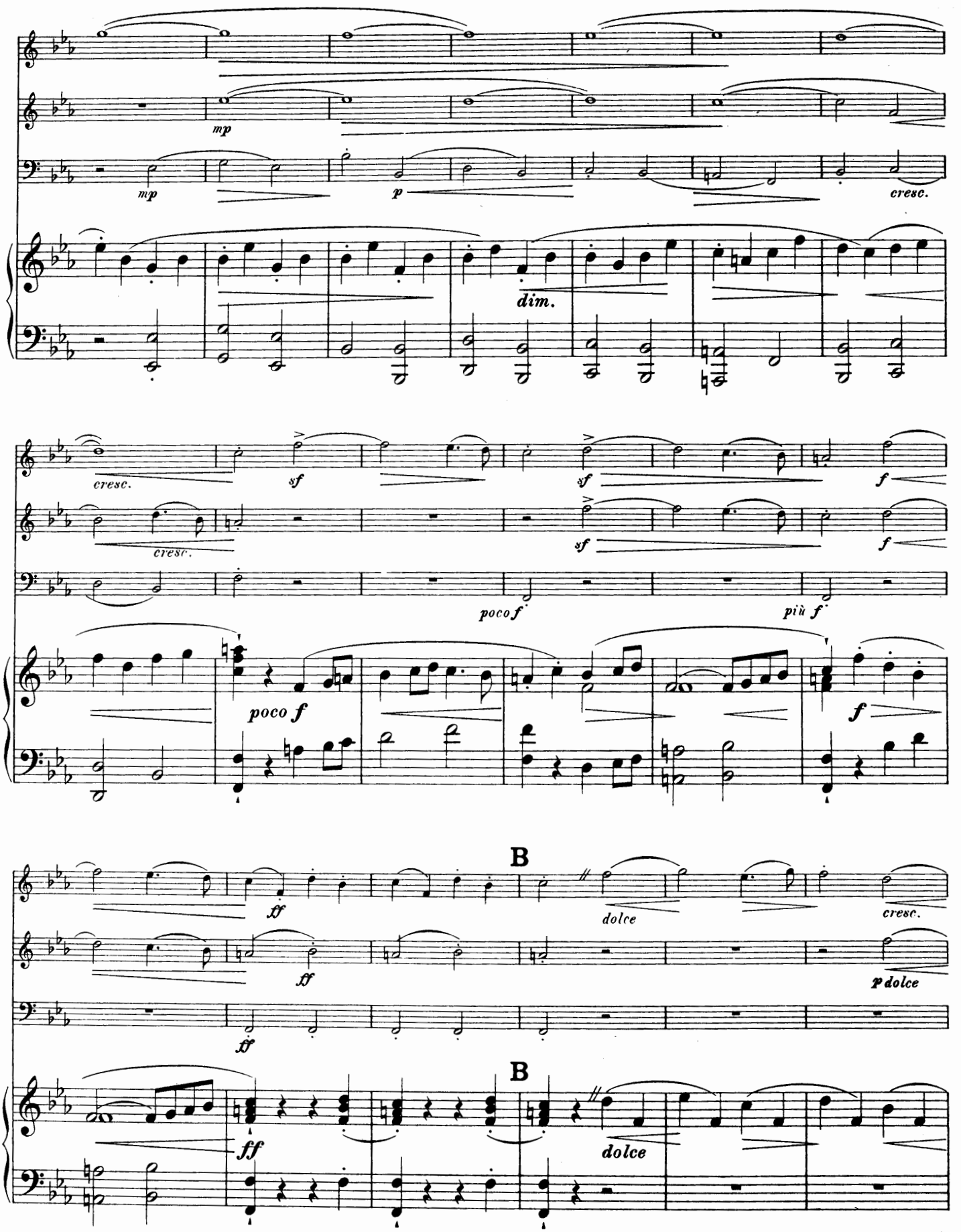
mp
mp
p
cresc.
dim.
cresc.
sf
sf
f
cresc.
sf
f
poco f
più f
poco f
f
B
ff
dolce
cresc.
ff
p dolce
ff
B
ff
dolce

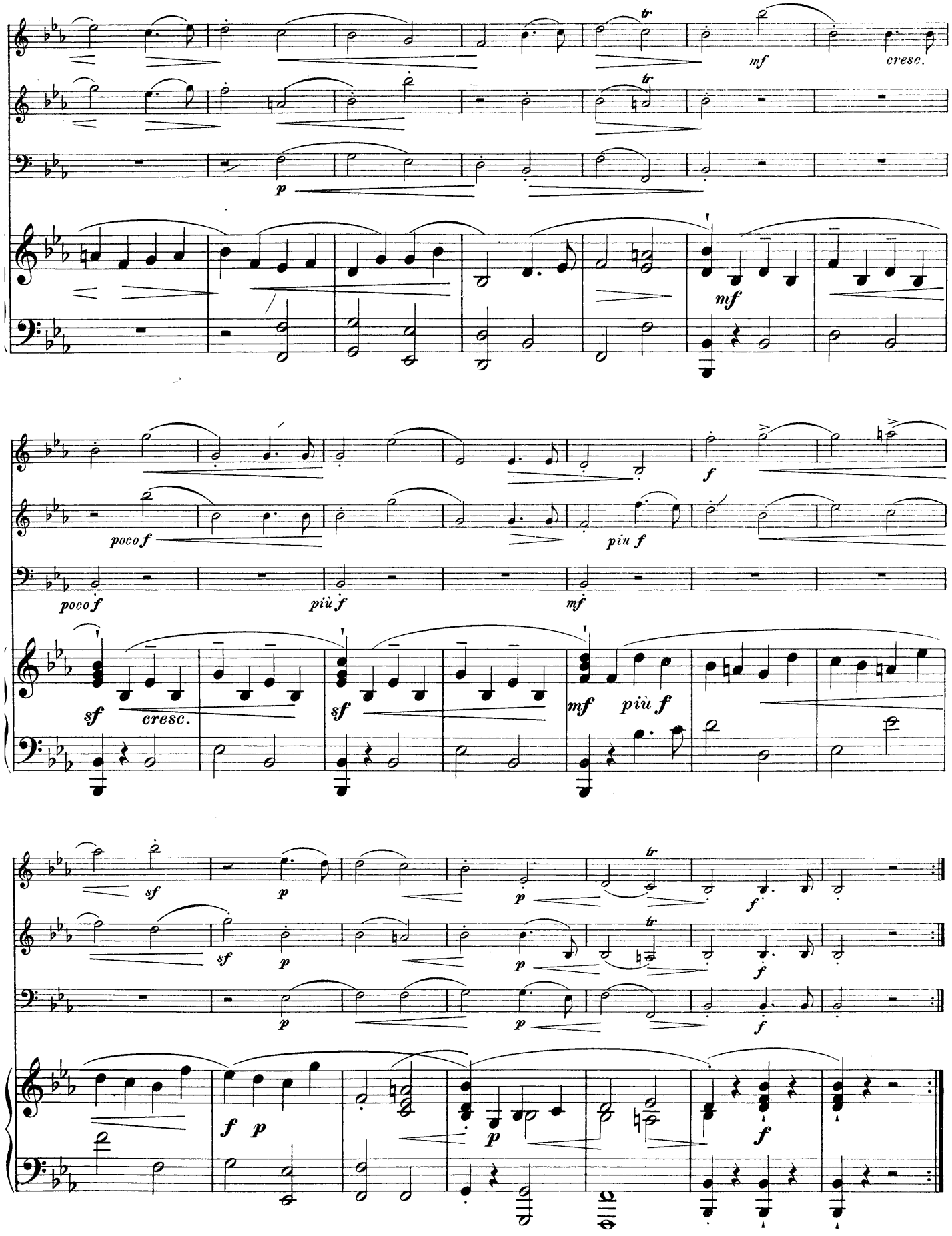
tr
mf
cresc.
p
mf
poco f
più f
mf
f
poco f
più f
sf
cresc.
sf
mf
più f
sf
p
p
tr
f
sf
p
p
tr
f
p
p
f p
p
f

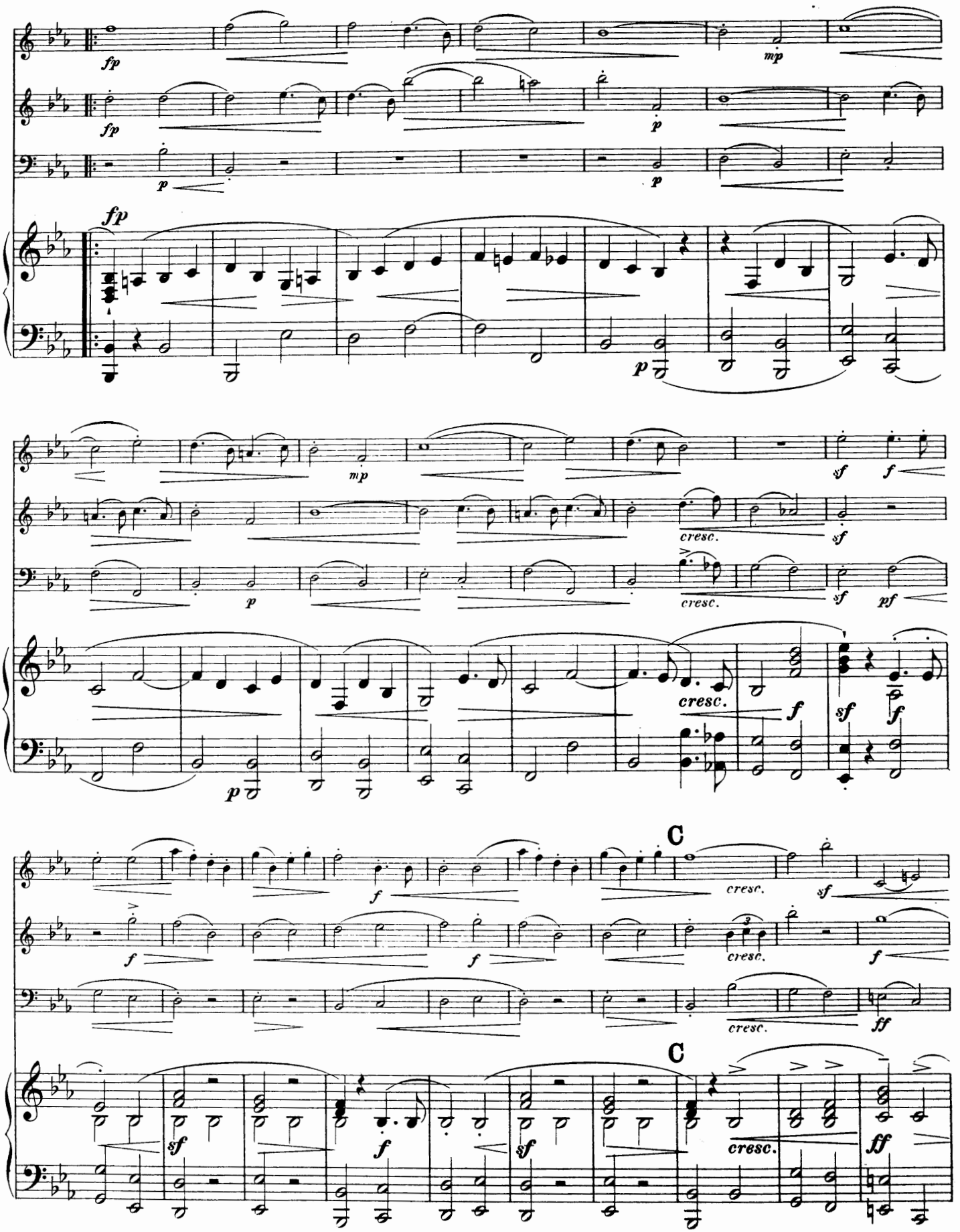
fp
mp
p
cresc.
sf
pf
f
ff
C

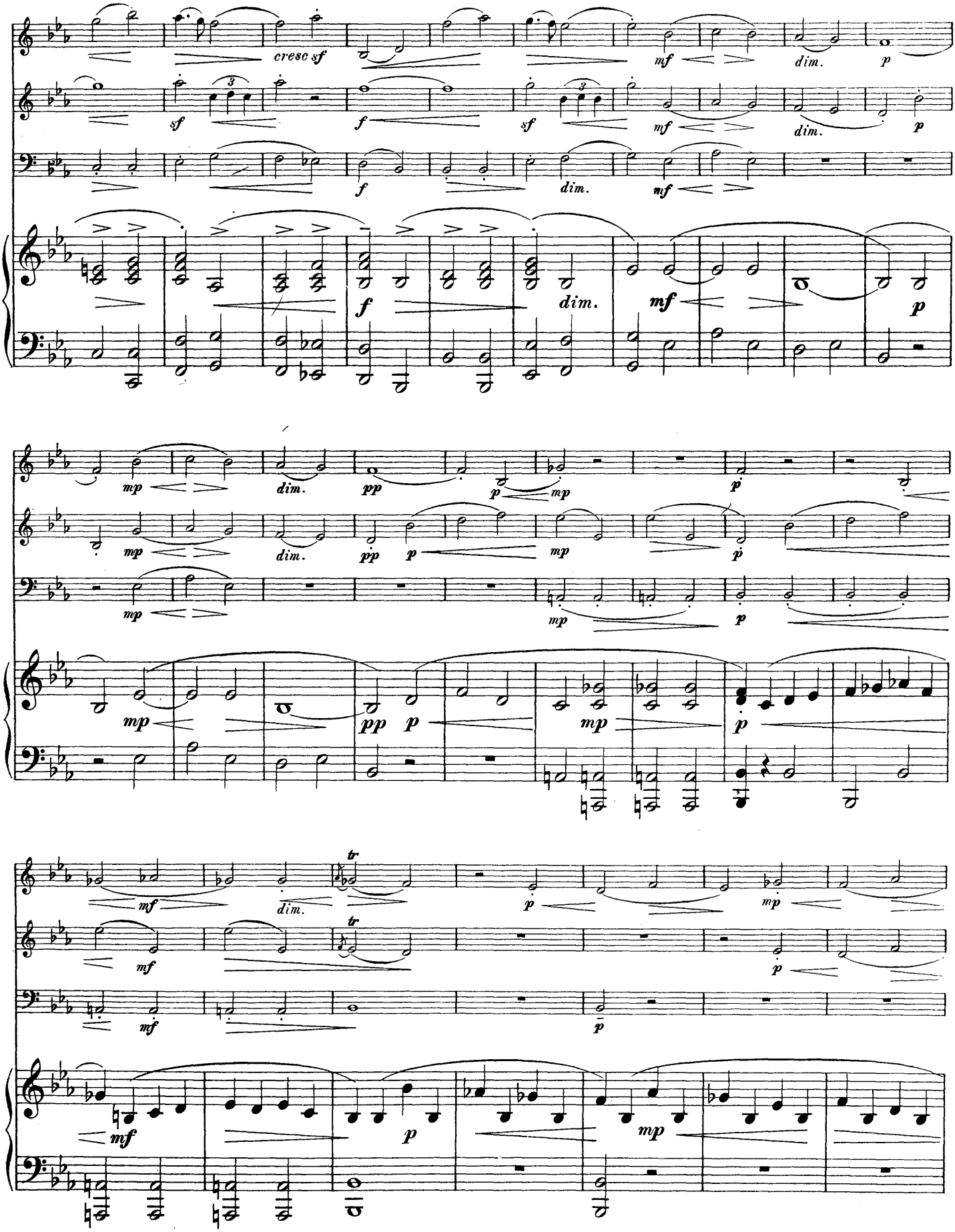
cresc sf
sf
f
sf
mf
dim.
p
f
dim.
mf
f
dim.
mf
p
mp
dim.
pp
p
mp
p
mp
dim.
pp
p
mp
p
mp
mp
pp
p
mp
p
mf
dim.
tr
p
mp
mf
tr
mf
p
mf
p
mp

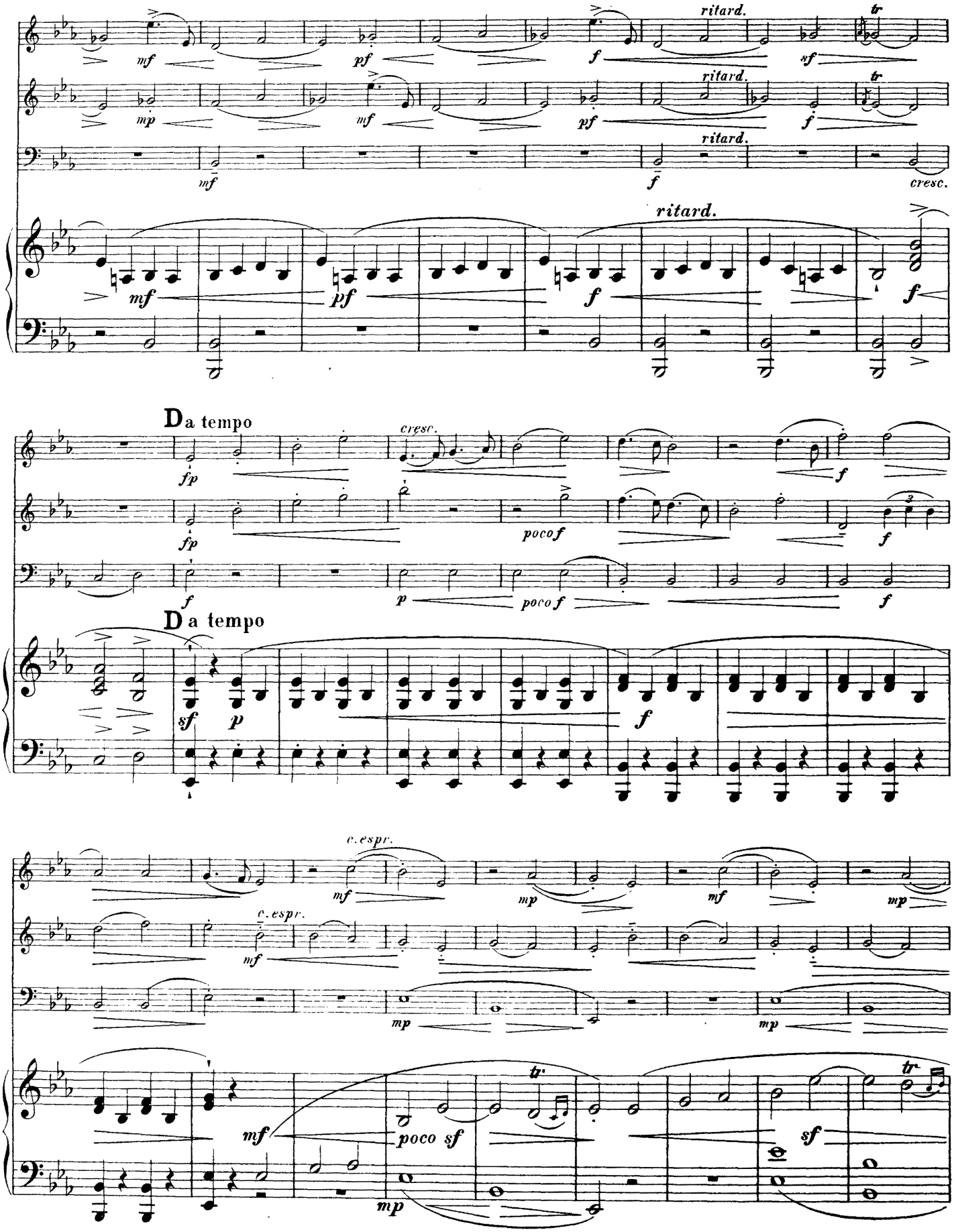
ritard.
ritard.
ritard.
cresc.
Da tempo
Da tempo
c. espr.
c. espr.
poco sf

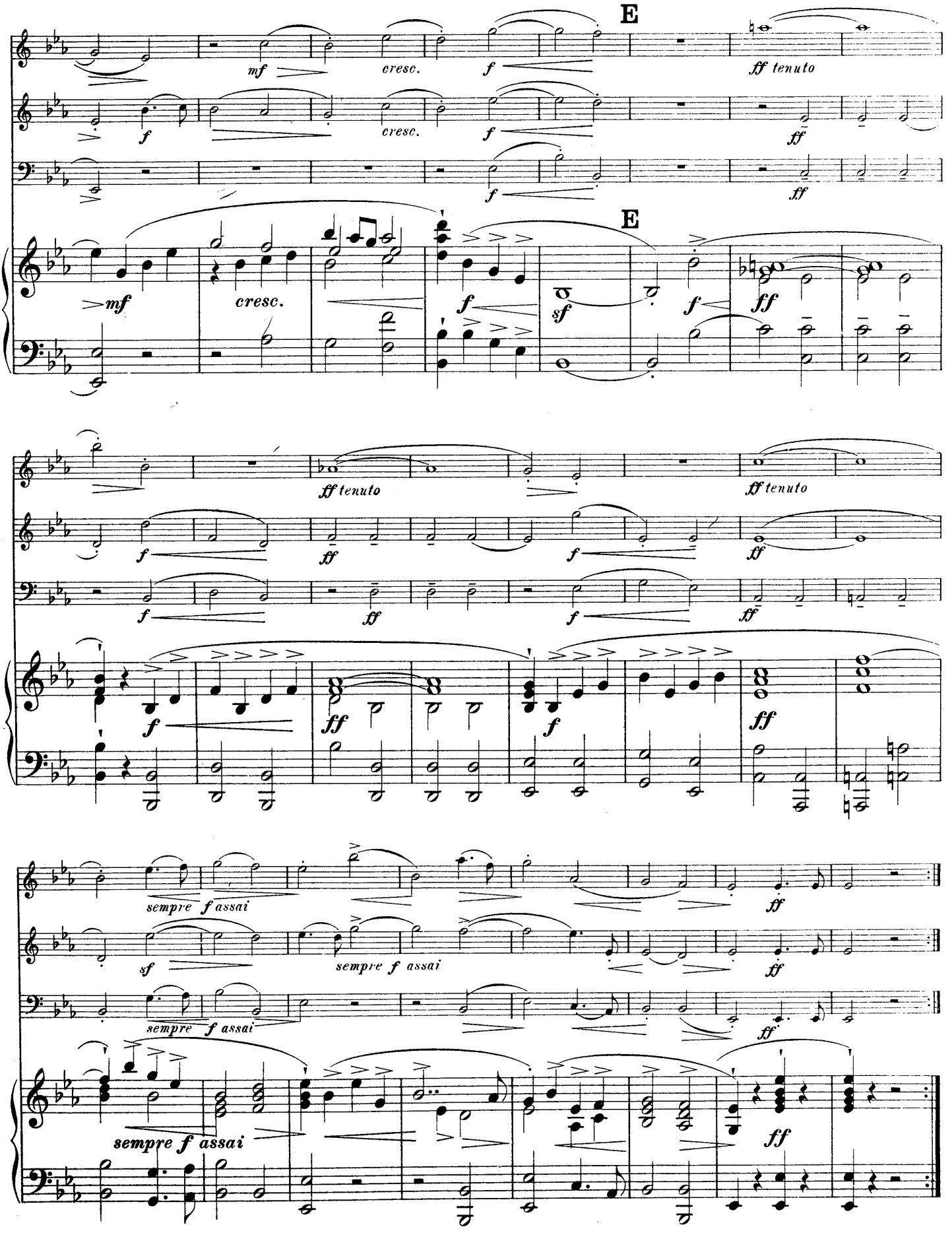
E
mf
cresc.
f
ff tenuto
ff
sf
sempre f assai

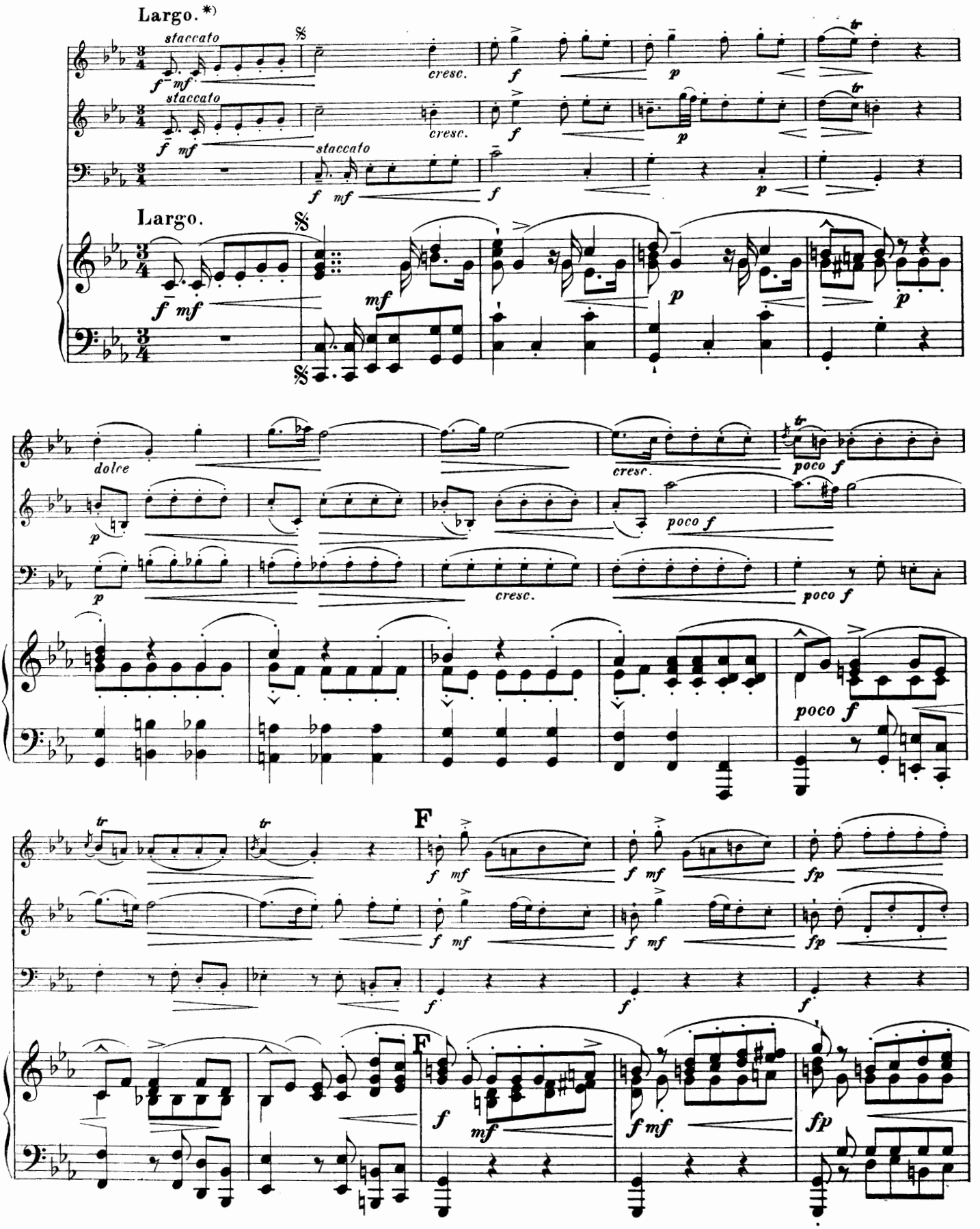

*) Statt der vom Komponisten vorgeschriebenen Wiederholung des ganzen Stückes, empfehle ich die durch die beiden 𝄋 angedeutete Wiederholung ohne die nur das zweite Mal zu spielenden Schlußtakte.

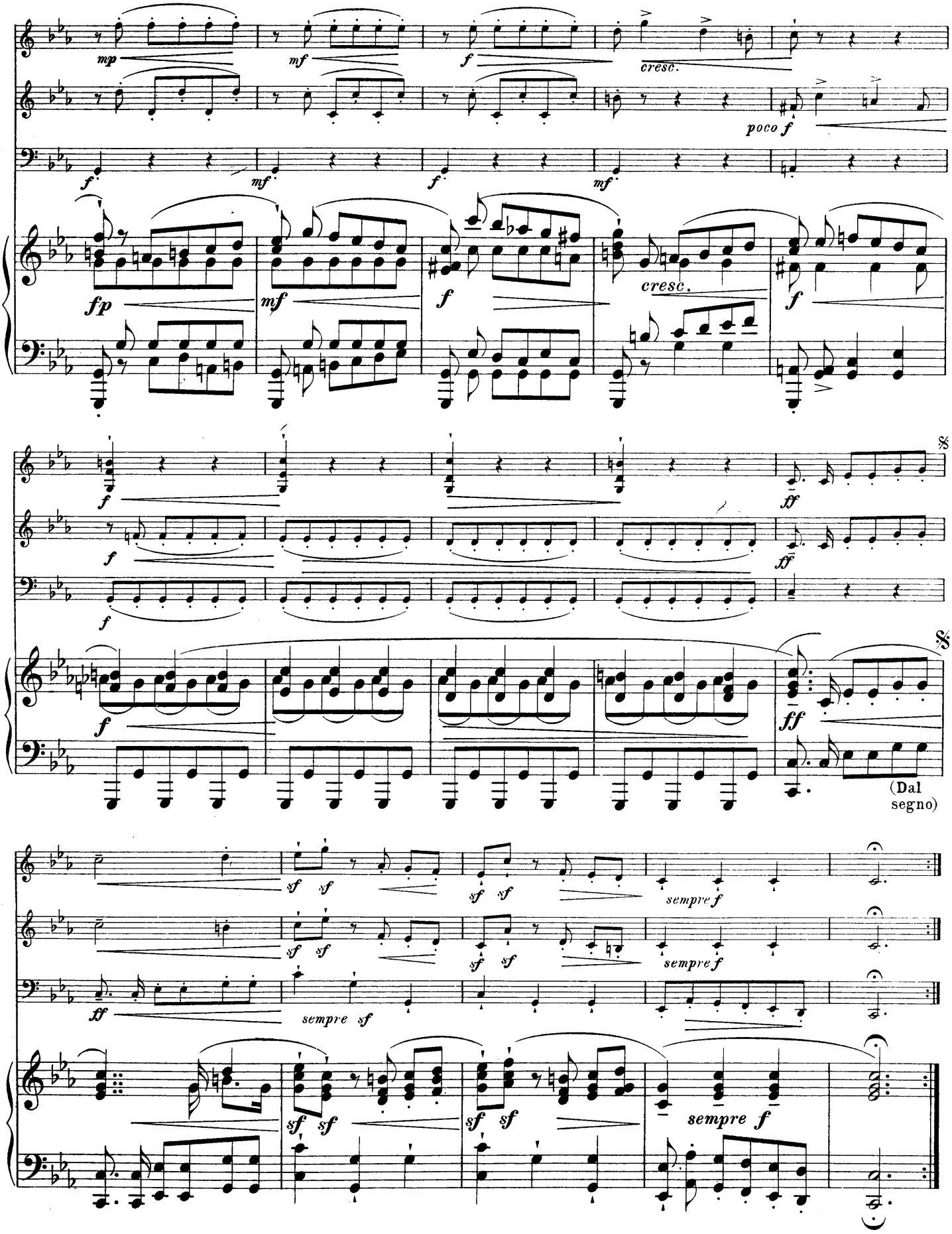
mp
mf
f
cresc.
poco f
fp
(Dal segno)
sempre f
sempre sf

Allegro (non tanto). Minuetto.

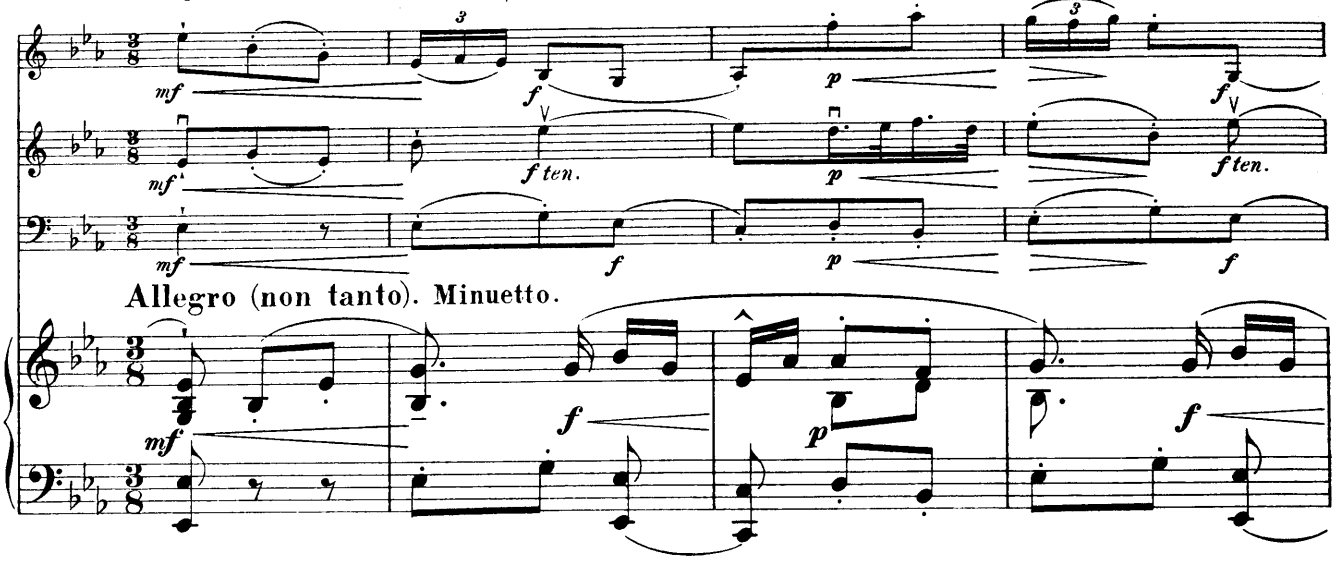

Allegro (non tanto). Minuetto.

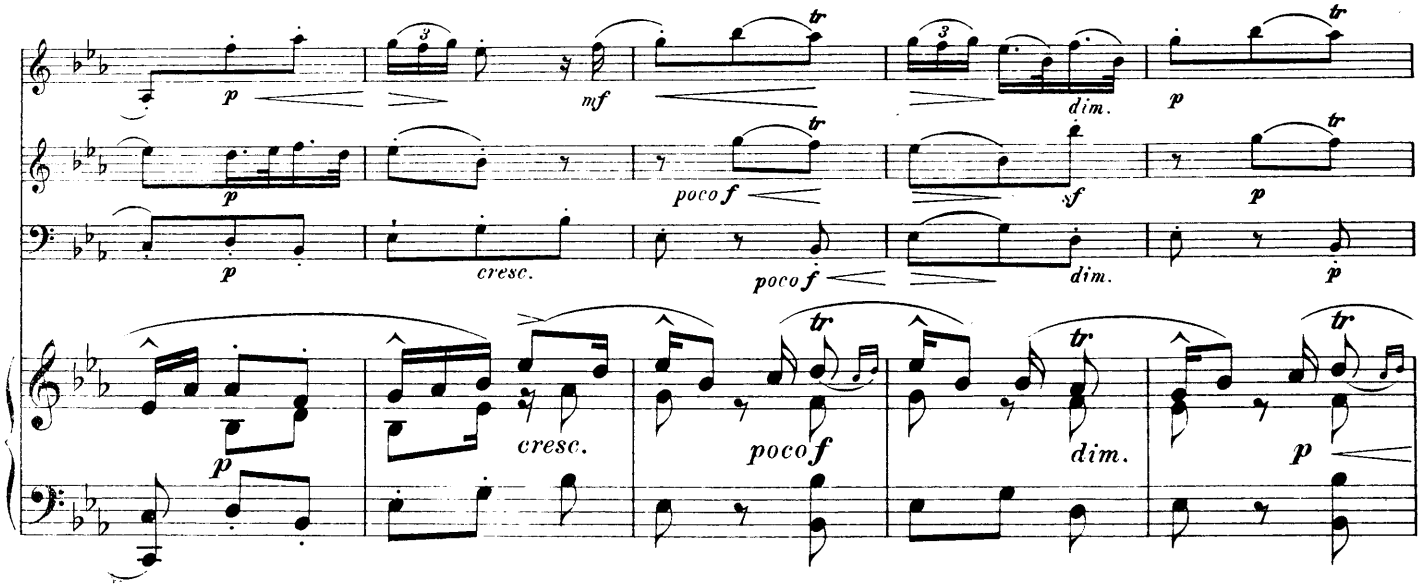

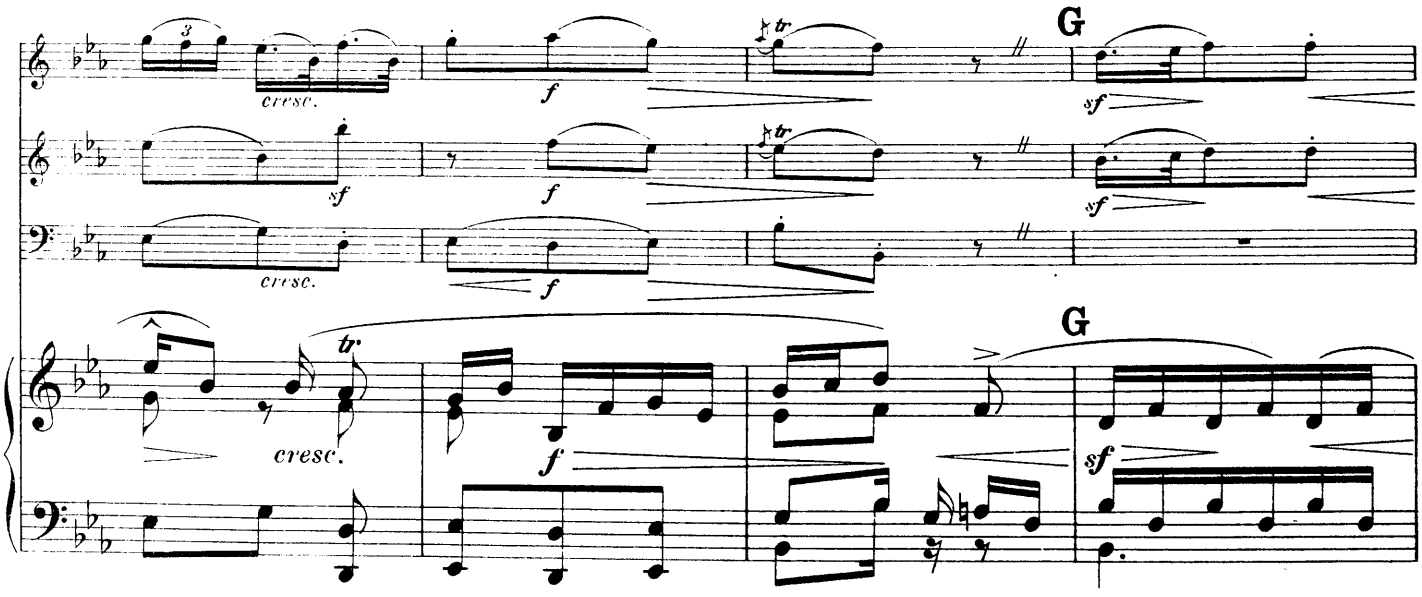

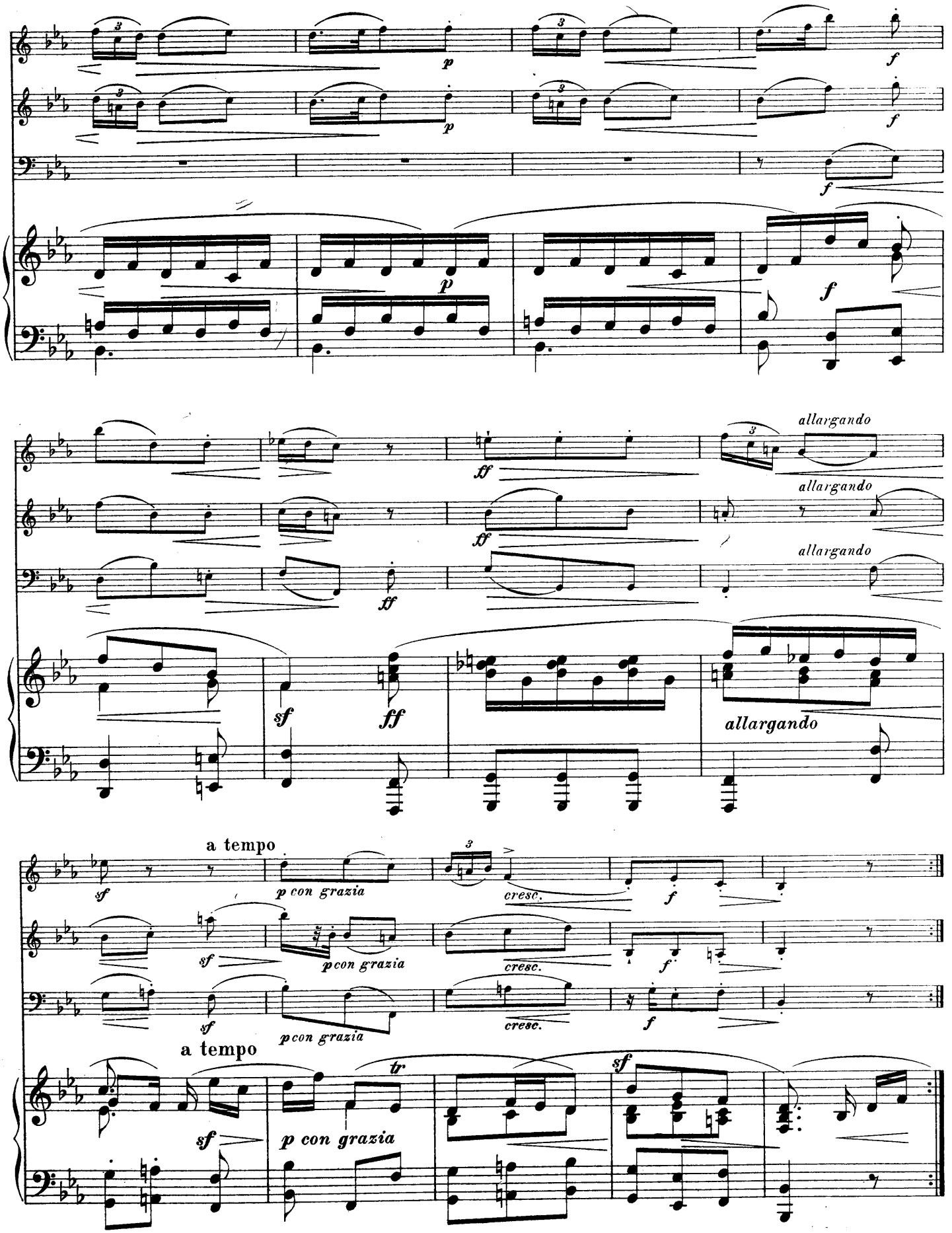
allargando
allargando
allargando
allargando
a tempo
p con grazia
cresc.
a tempo
p con grazia

85290

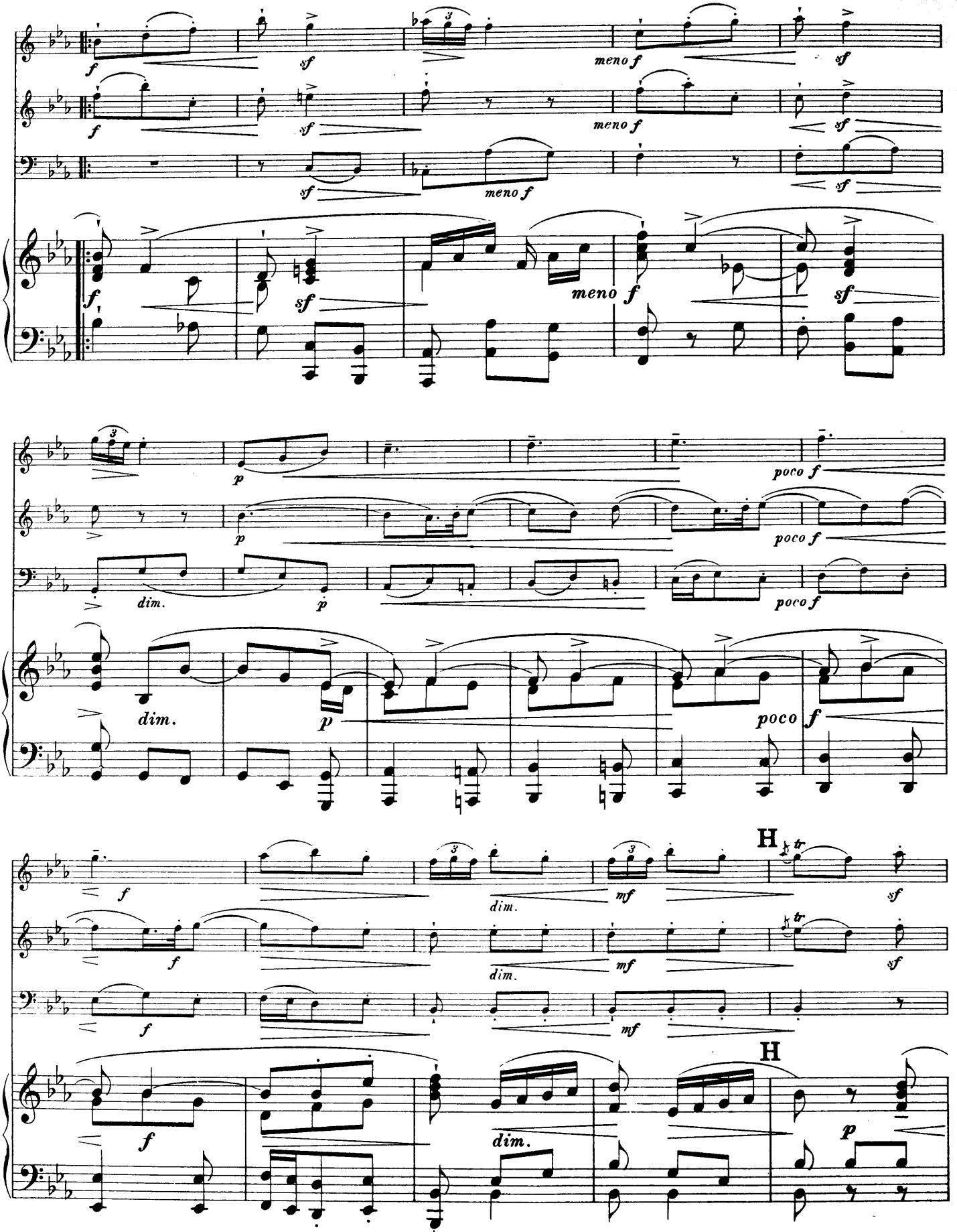
meno f
dim.
poco f
H
tr

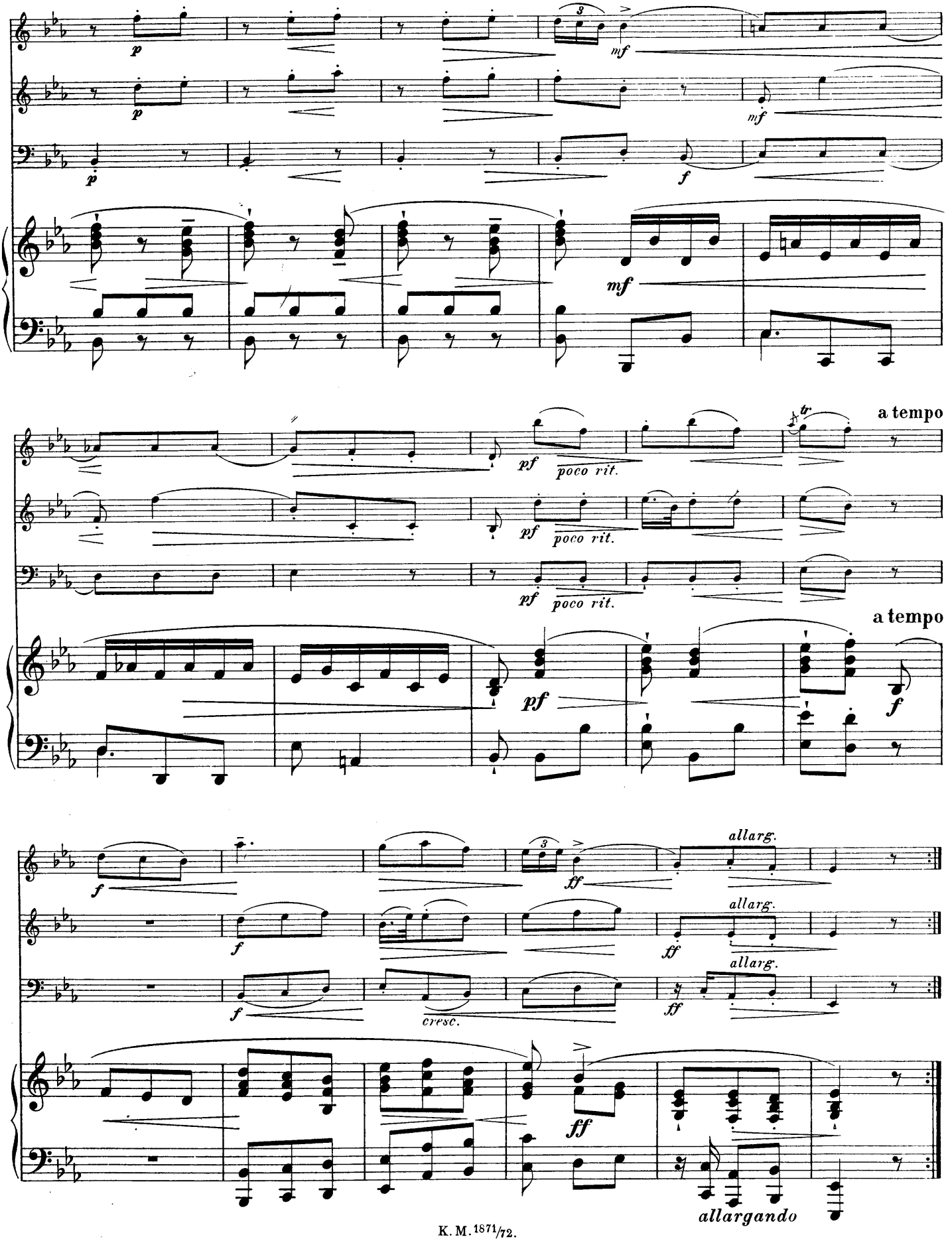
p
mf
f
pf
poco rit.
a tempo
tr
allarg.
cresc.
ff
allargando

Breitkopf & Härtels Kammermusik-Bibliothek.

Septette, Sextette für Klavier u. s. w.
Klavier-Quintette.
Klavier-Quartette.

Für Klavier zu 4 Händen mit Violine und Violoncell.
Klavier-Trios.
Trios für 2 Violinen und Klavier.

Stimmenhefte beliebig einzeln. — Format, wo nicht anders angegeben, Musikfolio.

Preis jeder Nummer und Stimme 80 Pf.

Viol. = Violine, Br. = Bratsche, Vcell. = Violoncell, C.-B. = Contrabass, Fl. = Flöte, Ob. = Oboe, Klar. = Klarinette, Fag. = Fagott, Pos. = Posaune, Pfte. = Pianoforte, Harm. = Harmonium.

Septette, Sextette für Klavier etc.

Klavierstimme je ℳ 1.50, mit † bezeichnet je ℳ 3.—, mit †† je ℳ 6.—.

Nr.		Hefte
801/2.	**Brambach,** Sextett. Cm. Op. 5. Pfte., 2 Viol., 2 Br., Vcell. . . . . Pfte. †	5
803.	**Mendelssohn,** Ouvert. z. d. Hebriden (Fingalshöhle). Hm. Op. 26. Pfte., Harm., 2 Viol., Br., Vcell. Pfte.	5
804/5.	—— Sextett. D. Op. 110. Pfte., Viol., 2 Br., Vcell., Baß . . . . . Pfte. †	5
806.	**Onslow,** Sextett. Es. Op. 30. Pfte., Fl., Klar., Horn, Fag., Baß od. Pfte., 2 Viol., Br., Vcell., Baß., Pfte., †	9
807/8.	**Thuille,** Sextett. B. Op. 6. Pfte., Fl., Ob., Klar., Horn, Fag. . . . . Pfte. ††	6
809.	**Wagner,** Vorspiel zu Lohengrin. Pfte., 3 Viol., Br., 2 Vcell . . . . . Pfte.	6

Konzerte für Klavier mit Quintett- oder Quartettbegleitung.

Nr.		Hefte
826/27.	**Beethoven,** Konzert Nr. 5. Es. Op. 73. Pfte., 2 Viol., Br., Vcell., Baß . . . . . Pfte. †	5
828/29.	**Chopin,** Konzert Nr. 2. Fm. Op. 21. Pfte., 2 Viol., Br., Vcell. . . . . Pfte.	4
	Dall' Abaco, 4 Concerti da chiesa aus Op. 2. 2 Viol., Viola, Vcell., m. Begl. (Siehe VA. 1862):	
	Einzelausgabe:	
841.	Konzert. Am. Op. 2 Nr. 4. Pfte., 2 Viol., Br., Vcell., Baß . . . . . Pfte.	4
842.	Konzert. Gm. Op. 2 Nr. 5. Pfte., 2 Viol., Br., Vcell., Baß . . . . . Pfte.	4
843.	Konzert. Hm. Op. 2 Nr. 8. Pfte., 2 Viol., Br., Vcell., Baß . . . . . Pfte.	4
844.	Konzert. B. Op. 2 Nr. 9. Pfte., 2 Viol., Br., Vcell., Baß . . . . . Pfte.	4
830/31.	**Field,** Konzert Nr. 7. Cm. Pfte., 2 Viol., Br., Vcell., Baß . . . . . Pfte. †	4
832.	**Henselt,** Konzert-Variat. B. Op. 11. Pfte., 2 Viol., Br., Vcell. . . . . Pfte. †	4
833/34.	—— Konzert. Fm. Op. 16. Pfte., 2 Viol., Br., Vcell., Baß . . . . . Pfte. †	5
835.	**Mendelssohn,** Capriccio brill. Hm. Op. 22. Pfte., 2 Viol., Br., Vcell., Baß. Pfte. mit 5 Stimmen in	4
836/37.	—— Konzert Nr. 1. Gm. Op. 25. Pfte., 2 Viol., Br., Vcell., Baß . . . . . Pfte.	5
838.	—— Rondo brillant. Es. Op. 29. Pfte., 2 Viol., Br., Vcell., Baß . . . . . Pfte.	5
839/40.	—— Konzert Nr. 2. Dm. Op. 40. Pfte., 2 Viol., Br., Vcell., Baß . . . . . Pfte.	5

Klavier-Quintette.

Klavierstimme je ℳ 1.50, mit † bezeichnet je ℳ 3.—, mit †† je ℳ 6.—.

Nr.		Hefte
851/53.	**Becker,** Quintett. Es. Op. 49. Pfte., 2 Viol., Br., Vcell. . . . . Pfte. ††	4
854.	**Beethoven,** Quintett. Es. Op. 16. Pfte., Ob., Klar., Horn, Fag. . . . . Pfte. †	4
900.	—— Adagio, A., a. d. Sonate Op. 13. 2 Mandolinen, Mandola, Guitarre, Pfte. (Schick.)	5
901.	—— Adagio, C., a. d. Sonate Op. 7. 2 Mandolinen, Mandola, Guitarre, Pfte. (Schick.)	5
909.	—— Quintett. Es. Op. 16. Pfte., Ob., Klar., Horn, Fag. Die Bläserstimmen für Streichinstrumente übertragen von Ernst Naumann. . . . . Pfte. †	4
855/57.	**Bleichmann,** Quintett. D. Op. 16. Pfte., 2 Viol., Br., Vcell. . . . . Pfte. ††	4
858.	**Dussek,** Quintett. Fm. Op. 41. Pfte., Viol., Br., Vcell. Baß. . . . . Pfte.	4
859.	**Field,** Quintett. As. Pfte., 2 Viol., Br., Vcell. . Pfte.	4
860/61.	**Grädener,** Quintett. Gm. Op. 7. Pfte., 2 Viol., Br., Vcell. . . . . Pfte. †	4
902.	**Heller,** Walzer. G., a. Op. 145. 2 Mandolinen, Mandola, Guitarre, Pfte. (Schick)	5
904.	**Henselt,** Op. 5 Nr. 11. Liebeslied. C. 2 Mandolinen, Mandola, Guitarre, Pfte. (Schick).	5
862/65.	**Herzogenberg, v.,** Quintett. C. Op. 17. Pfte., 2 Viol., Br., Vcell. . . . . Pfte. ††	4
866/68.	**Jadassohn,** Quintett. Cm. Op. 70. Pfte., 2 Viol., Br., Vcell. . . . . Pfte. ††	4
906/8.	—— Quintett Nr. 3. Gm. Op. 126. . . . . Pfte. ††	4
917/20.	**Jentsch,** Quintett. G. Op. 50. Pfte., 2 Viol., Br., Vcell. . . . . Pfte. ††	4
921/23.	**Labor,** Quintett. Pfte., Klar., Viol., Br., Vcell., Pfte. ††	4
869/70.	**Louis Ferdinand, Pr. v. Preussen,** Quintett. Cm. Op. 1. Pfte., 2 Viol., Br., Vcell. . . . . Pfte. †	4
871/73.	**Malling,** Quintett. E. Op. 40. Pfte., 2 Viol., Br., Pfte. ††	4
896/97.	**Mendelssohn,** Oktett. Es. Op. 20. Bearb. für Pfte. 4 hdg., 2 Viol., Br., Vcell. (E. Burchard.) Pfte. †	4
912.	**Mozart,** Adagio und Rondo. Cm. [Werk 617.] Fl., Ob., Br., Vcell., Harmonika od. Pfte.	4
874.	—— Quintett. Es. Pfte., Ob., Klar., Horn, Fag. [452.] Pfte.	4
893/95.	—— Konzertantes Quartett f. Ob., Klar., Horn u. Fag. mit Klavier, Es. [K.-V. Anh. 9.] . . . . . Pfte. (Skizze dazu. Siehe Werke. Ges.-Ausg. Ser. XXIV, Nr. 59. ℳ 1, 20.	4
910.	—— Quintett Es. Pfte., Ob., Klar., Horn, Fag. [452.] Die Bläserstimmen für Streichinstrum. übertragen von Ernst Naumann . . . . . Pfte.	4
903.	**Nicodé,** Op. 22 Nr. 2. Lied der Sehnsucht, G. 2 Mandolinen, Mandola, Guitarre, Pfte. (Schick)	5
875/77.	**Schubert,** Quintett, (Forellen-). A. Op. 114. Pfte., Viol., Br., Vcell., Baß . . . . . Pfte. †	4
890/92.	**Schumann, Georg,** Op. 18. Quintett. Em. Pfte., 2 Viol., Viola, Vcell. . . . . Pfte. ††	4
878/80.	**Schumann, R.,** Quintett. Es. Op. 44. Pfte., 2 Viol., Br., Vcell. . . . . Pfte. †	4
898/99.	**Schumann,** Andante und Variationen. B. Op. 46. 2 Pfte., 2 Vcell., Horn, Pfte I, II	3
881/82.	**Spengel,** Quintett. Hm. Op. 2. Pfte., 2 Viol., Br., Vcell. . . . . Pfte. ††	4
911.	**Spohr,** Quartett-Konzert. Am. Op. 131. 2 Viol., Br., Vcell. u. Pfte. . . . . Pfte.	4
883/84.	**Street,** Quintett. Es. Op. 26. Pfte., Viol., Br., Vcell., Baß. . . . . Pfte ††	4
885/86.	**Verhey,** Quintett. Es. Op. 20. Pfte., Ob., Klar., Horn, Fag. . . . . Pfte. ††	4
924/26.	**Volbach,** Quintett. Es. Op. 24. Pfte., Ob., Klar., Horn, Fag. . . . . Pfte.††	4
905.	**Wagner,** Elsas Brautzug zum Münster a. Lohengrin. (Pringsheim.) Pfte., 2 Viol., Viola, Vcell. . . Pfte.	4
887/89.	**Wolfrum,** Quintett. Bm. Op. 21. Pfte., 2 Viol., Br., Vcell. . . . . Pfte. ††	4
913/16.	**Zeckwer,** Quintett. Em. Op. 5. Pfte., 2 Viol., Br., Vcell. . . . . Pfte. ††	4

Klavier-Quartette.

Besetzung, wenn nicht anders angegeben: Pfte., Viol., Br., Vcell.
Klavierstimme je ℳ 1.50, mit † bezeichnet je ℳ 3.—, mit †† je ℳ 6.—.

Nr.		Hefte
1025.	**Bach, J. S.,** 2 Sarabanden a. d. Suiten, Gm. u. A. für Klav. Für Viol., Vcell., Harfe (ad lib.), Harm. od. Orgel von Alb. Becker . . . . . Harm.	3
951/53.	**Barjansky,** Quartett. Cm. Op. 5 . . . . . Pfte. ††	3
954.	**Beethoven,** Quartett. Es. n. d. Quint. Op. 16 . Pfte. †	3
955.	—— Quartett. Es. . . . . Pfte.	3
956.	—— Quartett. D. . . . . Pfte.	3
957.	—— Quartett. C. . . . . Pfte.	3
958.	—— Marsch u. Ch. a. »Die Ruinen von Athen«, Pfte., Viol., Vcell., Orgel od. Harm. . . . . Pfte.	3
959.	—— 5 Stücke. Pfte. 2 hdg., Gr. Trommel mit Becken, kl. Trommel, Triangel . . . . . Pfte.	3
960.	—— 5 Stücke. Pfte. 4 hdg., Gr. Trommel mit Becken, kl. Trommel, Triangel . . . . . Pfte.	3
961/62.	**Boom, van,** Quartett. E. Op. 6 . . . . . Pfte. †	3
1022/24.	**Cobb,** Quartett. E. Op. 34 . . . . . Pfte. †	3
1041/43.	**Culwick,** Quartett. Es. Op. 7 . . . . . Pfte. ††	3
	Dall' Abaco, 4 Triosonaten a. Op. 3 für Viol., Vcell., m. Begl. (Siehe VA. 1861).	
1044.	—— Trio-Sonate. F. Op. 3 Nr. 2. . . . . Pfte.	3
1045.	—— Trio-Sonate. Hm. Op. 3 Nr. 3. . . . . Pfte.	3
1046.	—— Trio-Sonate. Em. Op. 3 Nr. 6 . . . . . Pfte.	3
1047.	—— Trio-Sonate. A. Op. 3 Nr. 12 . . . . . Pfte.	3
963/64.	**Dussek,** Quartett. Es. Op. 56 . . . . . Pfte.	3
965/66.	**Gernsheim,** Quartett. Es. Op. 6 . . . . . Pfte. ††	3
967/69.	**Götz,** Quartett. E. Op. 6 . . . . . Pfte. ††	3
	Händel, Konzerte für Orgel und Orchester. Für Pianoforte, Harmonium, (Violine und Violoncell ad lib.) (C. Waege.):	
1026/27.	Nr. 1. Gmoll . . . . . Pfte.	3
1028/29.	Nr. 2. Bdur . . . . . Pfte.	3
1030/31.	Nr. 3. Gmoll . . . . . Pfte.	3
1032/33.	Nr. 4. Fdur . . . . . Pfte.	3
1034/35.	Nr. 5. Fdur . . . . . Pfte.	3
1036/37.	Nr. 6. Bdur . . . . . Pfte.	3
970/71.	**Haydn,** Symphonie Nr. 11. G. Pfte., Fl., Viol., Vcell. (Hummel.) . . . . . Pfte.	3
972/73.	—— Symphonie Nr. 12. B. Pfte., Fl., Viol., Vcell. (Hummel.) . . . . . Pfte.	3
974/75	—— Symphonie Nr. 1. Es. Pfte., Fl., Viol., Vcell., Triangel (Hummel.) . . . . . Pfte.	3
976/77.	—— Symphonie Nr. 29. Em. Pfte., Fl., Viol., Vcell. (Hummel.) . . . . . Pfte.	3
978/80.	**Helsted,** Quartett. Es. Op. 2 . . . . . Pfte. †	3
981/83.	**Heritte-Viardot,** Im Sommer. A. Op. 9 . . . Pfte. †	3
984.	**Hummel,** Quartett. G. . . . . Pfte.	3
985/87.	**Knorr,** Quartett. Es. Op. 3 . . . . . Pfte. ††	3
988/89.	**Kuhlau,** Gr. Quartett. Cm. Op. 32 . . . . . Pfte. †	3
990/92.	**Labor,** Quartett. C. Op. 6 . . . . . Pfte. †	3
993/94.	**Lasekk,** L'Agitation. Quartett. Hm. . . . . Pfte. †	3
995/96.	**Le Beau,** Quartett. Fm. Op. 28 . . . . . Pfte. †	3
1038/40.	**Löhr,** Quartett. Em. Op. 15 . . . . . Pfte. ††	3
997.	**Louis Ferdinand, Prinz v. Pr.,** Andante m. Variat. B. Op. 4 . . . . . Pfte.	3
998/99.	—— Quartett. Es. Op. 5 . . . . . Pfte. †	3
1000/1.	—— Quartett. Fm. Op. 6 . . . . . Pfte. †	3
1002/3.	**Mendelssohn,** Quartett Nr. 1. Cm. Op. 1. . . . Pfte.	3
1004/5.	—— Quartett Nr. 2. Fm. Op. 2 . . . . . Pfte.	3
1006/8.	—— Quartett Nr. 3. Hm. Op. 3 . . . . . Pfte. †	3
1009.	**Mozart,** Quartett. Es. [N. d. Pfte.-Quintett, W. 452.] Pfte.	3
1010.	—— Quartett. Gm. [478.] . . . . . Pfte. †	3
1011.	—— Quartett. Es. [493.] . . . . . Pfte. †	3
1012.	**Reinecke,** Entr' act a. »König Manfred«. Pfte., Viol., Vcell., Orgel oder Harm. . . . . Pfte	3
1013/14.	**Roberti,** Quartett. F. . . . . Pfte. †	3
1015.	**Schubert,** Adagio u. Rondo concertant. F. . . Pfte.	3
1016.	**Schumann,** Quartett. Es. Op. 47 . . . . . Pfte.	3
1017.	—— Manfreds Ansprache an Astarte aus Op. 115 Pfte., Viol., Vcell., Orgel oder Harm. . . . . Pfte.	3
1018.	—— Zwischenaktmusik aus »Manfred«. Op. 115. Pfte., Viol., Vcell., Orgel oder Harm. . . . . Pfte.	3
	Stamitz, Orchester-Trios. Op. 1. Viol. I, II, Vcell., Baß cont. u. Pfte. obl.	
1801/2.	Nr. 1. Cdur . . . . . Pfte. †	3
1803/4.	Nr. 2. Adur. . . . . Pfte. †	3
1805/6.	Nr. 3. Fdur . . . . . Pfte. †	3
1807/8.	Nr. 4. Ddur . . . . . Pfte. †	3
1809/10.	Nr. 5. Bdur. . . . . Pfte. †	3
1811/12.	Nr. 6. Gdur. . . . . Pfte. †	3
1019/20.	**Stiehl,** Gr. Quartett. F. Op. 40 . . . . . Pfte. †	3
1021.	**Wagner,** Vorspiel zu »Tristan und Isolde«. Pfte., Viol., Vcell., Orgel oder Harm. . . . . Pfte.	3

Für Klavier zu 4 Händen mit Violine u. Violoncell.

Klavierstimme je ℳ 1.50, mit † bezeichnet ℳ 3.—, mit †† je ℳ 6.—.

Nr.		Hefte
1401/2.	**Beethoven,** Symphonie Nr. 1. C. Op. 21. (Burchard). Pfte. †	2
1403/4.	—— Symphonie Nr. 2. D. Op. 36. (Burchard.) Pfte. †	2
1405/6.	—— Symphonie Nr. 3. (Eroica). Es. Op. 55. (Burchard). Pfte. †	2
1407/8.	**Beethoven,** Symph. Nr. 4. B. Op. 60. (Burchard.) Pfte. †	2
1409/10.	—— Symphonie Nr. 5. Cm. Op. 67. (Burchard.) Pfte. †	2
1411/12.	—— Symphonie Nr. 6 (Pastorale). F. Op. 68. (Burchard). Pfte. †	2
1413/14.	—— Symphonie Nr. 7. A. Op. 92. (Burchard.). Pfte. †	2
1415/16.	—— Symphonie Nr. 8. F. Op. 93. (Burchard.) . Pfte. †	2
1417/19.	—— Symphonie Nr. 9. Dm. Op. 125. (Burchard.) Pfte. ††	2
1420.	**Lortzing,** Ouverture z. Oper Undine. (Burchard.) Pfte.	2
1421.	—— Ouverture zur Op. Der Wildschütz. (Burchard.) Pfte.	2
1422.	—— Ouverture zur Op. Czar u. Zimmermann. (Burchard.) Pfte.	2
1423/24.	**Mendelssohn,** Symphonie Nr. 1. Cm. Op. 11. (Fr. Hermann.) . . . . . Pfte. †	2
1425/26.	—— Symphonie Nr. 2 (a. d. Lobgesang). B. Op. 52. (Hermann.) . . . . . Pfte. †	2
1427/28.	—— Symphonie Nr. 3 (schottische). Am. Op. 56. (Hermann.) . . . . . Pfte. †	2
1429/30.	—— Symphonie Nr. 4 (italienische). A. Op. 90. (Burchard.) Pfte. †	2
1431/32.	—— Symphonie Nr. 5 (Reformations-). Dm. Op. 107. (Hermann.) . . . . . Pfte. †	2
1433.	—— Hochzeitsmarsch a. d. Sommernachtstraum. Op. 61. (Burchard.) . . . . . Pfte.	2
1434.	—— Kriegsmarsch der Priester aus Athalia. Op. 74. (Burchard.) . . . . . Pfte.	2
1435.	—— Ouverture zur Hochzeit des Camacho. Op. 10. (Burchard.) . . . . . Pfte.	2
1436.	—— Ouverture zum Sommernachtstraum. Op. 21. (Burchard.) . . . . . Pfte.	2
1437.	—— Ouverture zu den Hebriden (Fingals-Höhle). Op. 26. (Burchard.) . . . . . Pfte.	2
1438.	—— Ouverture Meeresstille und glückliche Fahrt. Op. 27. (Burchard.) . . . . . Pfte.	2
1439.	—— Ouverture zum Märchen von der schönen Melusine. Op. 32. (Burchard.) . . . . . Pfte.	2
1440.	—— Ouverture zum Oratorium Paulus. Op 36. (Burchard.) Pfte.	2
1441.	—— Ouverture zu Athalia. Op. 74. (Burchard.) Pfte.	2
1442.	—— Ouverture zur Heimkehr aus der Fremde. Op. 89. (Burchard.) . . . . . Pfte.	2
1443.	—— Ouverture zu Ruy Blas. Op. 95. (Burchard.) Pfte.	2
1444.	—— Trompeten-Ouverture. C. Op. 101. (Burchard.) Pfte.	2
1445.	—— Ouverture für Harmoniemusik. C. Op. 24. (Burchard.) Pfte.	2
1446.	**Meyerbeer,** Krönungsmarsch aus dem Prophet. (Burchard.) Pfte.	2
1447/48.	**Schubert,** Symphonie Nr. 7. C. (Hermann.) . Pfte.††	2
1449/50.	—— Symphonie Nr. 8. Hm. (Hermann.) . . . Pfte. †	2
1451/52.	**Schumann,** Symphonie Nr. 1. B. Op. 38. (Hermann.) Pfte. †	2
1453/54.	—— Symphonie Nr. 2. C. Op. 61. (Burchard.) Pfte. †	2
1455/56.	—— Symphonie Nr. 3. Es. Op. 97. (Burchard.) Pfte. †	2
1457/58.	—— Symphonie Nr. 4. Dm. Op. 120. (Hermann.) Pfte. †	2
1459.	—— Zigeunerleben. Op. 29 Nr. 3. (Burchard.) . Pfte. †	2
1460/61.	—— Ouverture, Scherzo und Finale. Op. 52. (Hermann.) Pfte. †	2
1462.	—— Ouverture zu Genoveva. Op. 81. (Hermann.) Pfte.	2
1463.	—— Ouverture zu Manfred. Op. 115. (Hermann.) Pfte.	2
1464/65.	**Wagner,** Eine Faust-Ouverture. Dm. (Burchard.) Pfte. †	2
1466.	**Weber,** Finale aus dem Freischütz. (Burchard.) Pfte.	2

Klavier-Trios.

Besetzung, wenn nicht anders angegeben, Pfte., Viol., Vcell.

Klavierstimme je ℳ 1.50, mit † bezeichnet je ℳ 3.—, mit †† ℳ 6.—.

Nr.		Hefte.
1051/52.	**Andrée,** Trio. Gm. (Musikaliska Konstföreningen.) ℳ 3.50. **Bach,** Sonate a. d. »Musikal. Opfer«. Cm. (Franz.) Pfte., Fl., Viol. . . . . Pfte. †	2
1338.	—— Sonate. G. Flöte, Viol., Pfte. (David.) . . Pfte.	2
1053/55.	**Bargiel,** Trio Nr. 3. B. Op. 37 . . . . . Pfte. ††	2
1325.	**Becker,** Op. 81. Adagio Nr. 5. Dm. . . . . Pfte.	2
1326.	—— Op. 81. Adagio Nr. 5. Dm. Viol., Vcell., Orgel . Orgel.	2
1348.	—— Adagio religioso Nr. 7. G. Op. 94. Viol., Vcell. u. Orgel . . . . . Orgel.	2
1056.	**Beethoven,** Trio. Es. Op. 1 Nr. 1. . . . . Pfte.	2
1057.	—— Trio. G. Op. 1 Nr. 2. . . . . Pfte.	2
1058.	—— Trio. Cm. Op. 1 Nr. 3. . . . . Pfte.	2
1059.	—— Trio. D. Op. 70 Nr. 1. . . . . Pfte.	2
1060.	—— Trio. Es. Op. 70 Nr. 2. . . . . Pfte.	2
1061.	—— Trio. B. Op. 97. . . . . Pfte.	2
1062.	—— Trio. B., in einem Satze . . . . . Pfte.	2
1063.	—— Trio. Es. . . . . Pfte.	2
1064.	—— Variationen. G. Op. 121a. . . . . Pfte.	2
1065.	—— 14 Variationen. Es. Op. 44. . . . . Pfte.	2
1066.	—— Trio. B. Op. 11. Pfte., Klar. od. Viol., Vcell. Pfte.	3
1067/68.	—— Trio n. d. Symphonie D. Op. 36 . . . . . Pfte.	2
1069/70.	—— Trio. Es. Op. 38 n. d. Septett Op. 20. Pfte., Klar. oder Viol., Vcell. . . . . Pfte.	3
1071.	—— Trio. G. Pfte., Fl., Fag. . . . . Pfte.	2
1072/74.	—— Konzert. C. Op. 56. (Reinecke.) . . . . . Pfte.††	2
1075/77.	—— Symph. Nr. 6. F. (Pastorale.) Op. 68. . . . Pfte.††	2
1078/80.	—— Trio n. d. Quartett in Es. Op. 71. . . . . Pfte.†	2
1081.	—— Trio n. d. Sextett in Es. Op. 81b. Pfte., Viol. od. Br., Vcell. . . . . Pfte.	2
1311.	—— 3 Duos für Klarinette und Fagott. Mit Pianoforte von G. Göhler. Nr. 1. C. . . . . Pfte.	2
1312.	—— 3 Duos für Klarinette und Fagott. Mit Pianoforte von G. Göhler. Nr. 2. F. . . . . Pfte.	2
1313.	—— 3 Duos für Klarinette und Fagott. Mit Pianoforte von G. Göhler. Nr. 3. B. . . . . Pfte.	2
1082/83.	**Beez,** Trio. Em. Nr. 2 d. nachgel. Werke. . . . Pfte.†	2
1084/86.	**Beliczay, von,** Trio. Es. Op. 30. . . . . Pfte.††	2
1087/88.	**Berens,** Gr. Trio Nr. 2. Es. Op. 20. . . . . Pfte.†	2
1318/19.	**Boccherini,** Pastorale, Menuett und Trio aus der Sinfonie in Cm. Viol., Harm. u. Pfte. (Musik am preuss. Hofe Nr. 4.) (Waege.) . . . . . Pfte.	2
1728.	**Bonvin,** Erinnerungen. Op. 31. . . . . Pfte.	2
1089/90.	**Bruch,** Trio. Cm. Op. 5. . . . . Pfte.†	2
1091.	**Chopin,** Trio. Gm. Op. 8. . . . . Pfte.	2

Breitkopf & Härtels Kammermusik-Bibliothek.

Septette, Sextette für Klavier u. s. w.
Klavier-Quintette.
Klavier-Quartette.

Für Klavier zu 4 Händen mit Violine und Violoncell
Klavier-Trios.
Trios für 2 Violinen und Klavier.

Stimmenhefte beliebig einzeln. — Format, wo nicht anders angegeben, Musikfolio.

Preis jeder Nummer und Stimme 30 Pf.

Viol. = Violine, Br. = Bratsche, Vcell. = Violoncell, C.-B. = Contrabass, Fl. = Flöte, Ob. = Oboe, Klar. = Klarinette, Fag. = Fagott, Pos. = Posaune, Pfte. = Pianoforte, Harm. = Harmonium

Klavier-Trios.

Besetzung, wenn nicht anders angegeben, Pfte., Viol., Vcell.
Klavierstimme je ℳ 1.50, mit † bezeichnet je ℳ 3.—, mit †† ℳ 6.—.

Nr.		Hefte
	Dall'Abaco, 12 Solosonaten a. Op. 1 und 4. Viol., Vcell. und Begl. Siehe V.-A. 1860.	
	Einzelausgabe:	
1712.	Op. 1 Nr. 2. Dmoll . . . . . Pfte.	2
1713.	Op. 1 Nr. 4. Amoll . . . . . Pfte.	2
1714.	Op. 1 Nr. 5. Gmoll . . . . . Pfte.	2
1715.	Op. 1 Nr. 6. Ddur . . . . . Pfte.	2
1716.	Op. 1 Nr. 7. Hmoll . . . . . Pfte.	2
1717.	Op. 1 Nr. 11. Bdur . . . . . Pfte.	2
1718.	Op. 4 Nr. 3. Fdur . . . . . Pfte.	2
1719.	Op. 4 Nr. 4. Adur . . . . . Pfte.	2
1720.	Op. 4 Nr. 5. Gmoll . . . . . Pfte.	2
1721.	Op. 4 Nr. 6. Cdur . . . . . Pfte.	2
1722.	Op. 4 Nr. 8. Gdur . . . . . Pfte.	2
1723.	Op. 4 Nr. 11. Hmoll . . . . . Pfte.	2
1092/93.	**Dietrich,** Trio. C. Op. 9. . . . . Pfte.†	2
1094.	**Dobrzynski,** Gr. Trio. Am. Op. 17. . . . . Pfte.†	2
1095/96.	**Dupont,** Gr. Trio. Gm. Op. 33. . . . . Pfte.†	2
1097/98.	**Eckert,** Trio. Hm. Op. 18. . . . . Pfte.††	2
1349.	**Fitzenhagen,** Notturno, E. Op. 6. . . . . Pfte.	2
1339/40.	**Friedenthal,** Trio. Dm. Op. 8. . . . . Pfte.†	2
1099/1100.	**Gade,** Novelletten. Op. 29. . . . . Pfte.†	2
1101/2.	—— Trio. F. Op. 42. . . . . Pfte.†	2
1341/43.	**Goldmark, R.,** Trio. Dm. Op. 1. . . . . Pfte.††	2
1103/4.	**Goldschmidt,** Trio. B. Op. 12. . . . . Pfte.†	2
1105/7.	**Götz,** Trio. Gm. Op. 1. . . . . Pfte.†	2
1108/9.	**Götze,** Trio. Cm. Op. 25. . . . . Pfte.†	2
1110/11.	**Gouvy,** Trio Nr. 1. E. Op. 8. . . . . Pfte.†	2
1112/13.	**Hager,** Trio. Fm. Op. 20. . . . . Pfte.†	2
1114.	**Haydn,** Trio Nr. 1. G. . . . . Pfte.	2
1115.	—— Trio Nr. 2. Fism. . . . . Pfte.	2
1116.	—— Trio Nr. 3. C. . . . . Pfte.	2
1117.	—— Trio Nr. 4. E. . . . . Pfte.	2
1118.	—— Trio Nr. 5. Es. . . . . Pfte.	2
1119.	—— Trio Nr. 6. D. . . . . Pfte.	2
1120.	—— Trio Nr. 7. A. . . . . Pfte.	2
1121.	—— Trio Nr. 8. Cm. . . . . Pfte.	2
1122.	—— Trio Nr. 9. A. . . . . Pfte.	2
1123.	—— Trio Nr. 10. Em. . . . . Pfte.	2
1124.	—— Trio Nr. 11. Es. . . . . Pfte.	2
1125.	—— Trio Nr. 12. Es. . . . . Pfte.	2
1126.	—— Trio Nr. 13. B. . . . . Pfte.	2
1127.	—— Trio Nr. 14. Gm. . . . . Pfte.	2
1128.	—— Trio Nr. 15. Esm. . . . . Pfte.	2
1129.	—— Trio Nr. 16. Gm. . . . . Pfte.	2
1130.	—— Trio Nr. 17. Es. . . . . Pfte.	2
1131.	—— Trio Nr. 18. C. . . . . Pfte.	2
1132.	—— Trio Nr. 19. Dm. . . . . Pfte.	2
1133.	—— Trio Nr. 20. Es. . . . . Pfte.	2
1134.	—— Trio Nr. 21. D. . . . . Pfte.	2
1135.	—— Trio Nr. 22. B. . . . . Pfte.	2
1136.	—— Trio Nr. 23. F. . . . . Pfte.	2
1137.	—— Trio Nr. 24. As. . . . . Pfte.	2
1138.	—— Trio Nr. 25. F. . . . . Pfte.	2
1139.	—— Trio Nr. 26. C. . . . . Pfte.	2
1140.	—— Trio Nr. 27. F. . . . . Pfte.	2
1141.	—— Trio Nr. 28. G. . . . . Pfte.	2
1142.	—— Trio Nr. 29. F.)	
1143.	—— Trio Nr. 30. D.} Pfte., Fl. od. Viol., Vcell. . Pfte.	2
1144.	—— Trio Nr. 31. G.)	
1145/46.	**Hensel,** Trio. Dm. Op. 11 . . . . . Pfte.†	2
1147/48.	**Hetzel,** Trio. D. Op. 6 . . . . . Pfte.†	2
1707/9.	**Hochberg,** Trio. A. Op. 34 . . . . . Pfte.††	2
1149/51.	**Hofmann,** Trio. A. Op. 18 . . . . . Pfte.†	2
1152.	**Holstein, von,** 4 Stücke a. »Der Erbe von Morley«. Pfte.	2
1350.	—— 4 Stücke a. »Der Haideschacht« . . . . . Pfte.	2
1153/54.	**Horsley,** Trio Nr. 2. Hm. Op. 13 . . . . . Pfte.†	2
1155/57.	**Huber,** Trio Nr. 1. Es. Op. 20 . . . . . Pfte.††	2
1158/60.	—— Trio Nr. 2. E. Op. 65. . . . . Pfte.††	2
1161.	**Hünten,** Trio Nr. 3. B. Op. 172. . . . . Pfte.	2
1162/63.	**Jadassohn,** Trio Nr. 2. E. Op. 20 . . . . . Pfte.†	2
1164/65.	—— Trio Nr. 3. Cm. Op. 59 . . . . . Pfte.†	2
1166/68.	—— Trio Nr. 4. Cm. Op. 85 . . . . . Pfte.††	2
1169/70.	**Jensen,** Trio. Hm. Op. 4 . . . . . Pfte.†	2
1171.	**Kalkbrenner,** Gr. Trio Nr. 5. As. Op. 149. . . Pfte.	2
1701/2.	**Kaun,** Trio. B. Op. 32 . . . . . Pfte.††	2
1172/74.	**Klengel,** Trio. Es. Op. 1. Pfte., Viol., Br. . . Pfte.††	2
1175/77.	—— **(Sohn),** Trio. D. Op. 25. . . . . Pfte.††	2
1710.	—— Kindertrio. C. Op. 35 Nr. 1 . . . . . Pfte.	2
1711.	—— Kindertrio. G. Op. 35 Nr. 2 . . . . . Pfte.	2
1724/25.	—— Kindertrio Nr. 3. F. Op. 39 Nr. 1 . . . . . Pfte.†	2
1726/27.	—— Kindertrio Nr. 4. D. Op. 39 Nr. 2. . . . . Pfte.†	2
1178.	**Knorr,** Variationen. Op. 1 . . . . . Pfte.	2
1179/80.	**Lacombe,** Trio. G. Op. 12 . . . . . Pfte.†	2
1181/82.	**Lampe,** Trio. E. Op. 1. . . . . Pfte.†	2
1183/84.	**Landwehr,** Trio. F. . . . . Pfte.†	2
1185.	**Lasekk u. Kummer,** Sonate dramatique. Cm. . . Pfte.	2
1186/87.	**Leonhard,** Trio Nr. 2. Gm. Op. 18 . . . . . Pfte.†	2
1188.	**Liszt,** Orpheus, Symph. Dicht. Nr. 4. (Saint-Saëns.) Pfte.	2
1189/90.	**Louis Ferdinand, Prinz v. Pr.,** Trio. As. Op. 2. Pfte.†	2
1191/92.	—— Trio. Es. Op. 3 . . . . . Pfte.†	2
1193/94.	—— Gr. Trio. Es. Op. 10 . . . . . Pfte.†	2
1195/96.	**Lux,** Großes Trio. Cism. . . . . Pfte.†	2
1197/98.	**Matthison-Hansen,** Trio. F. Op. 5 . . . . . Pfte.†	2
1199/1200.	**Mendelssohn,** Gr. Trio Nr. 1. Dm. Op. 49 . . Pfte.	2
1201/2.	—— Gr. Trio Nr. 2. Cm. Op. 66 . . . . . Pfte.	2
1203.	—— 3 Stücke (Präludium, Lied ohne Worte u. Duett). Pfte., Klar. od. Viol., Vcell. . . . . Pfte	3
1322.	—— Ouverture zu den Hebriden (Fingalshöhle). Hm. Op. 26. Harm., Pfte., Viol. (Jos. Soyka.). . . Pfte.	2
1327.	—— Konzertstück Nr. 1. Fm. Op. 113. Klarin., Bassethorn, Pfte. . . . . Pfte.	2
1703.	—— Konzertstück Nr. 1. Fm. Op. 113. Pfte., Viol., Vcell. . . . . Pfte.	2
1328.	—— Konzertstück Nr. 2. Dm. Op. 114. Klarin., Bassethorn, Pfte. . . . . Pfte.	2
1704.	—— Konzertstück Nr. 2. Dm. Op. 114. Pfte., Viol., Vcell. Pfte.	2
1204	**Mozart,** Trio Nr. 1. B. [Werk 254.] . . . . . Pfte.	2
1205.	—— Trio Nr. 2. Dm. [442.]. . . . . Pfte.	2
1206.	—— Trio Nr. 3. G. [496.]. . . . . Pfte.	2
1207.	—— Trio Nr. 4. Es. [498.] Pfte., Klar., Viola . Pfte.	2
1208.	—— Trio Nr. 5. B. [502.]. . . . . Pfte.	2
1209.	—— Trio Nr. 6. E. [542.]. . . . . Pfte.	2
1210.	—— Trio Nr. 7. C. [548.]. . . . . Pfte.	2
1211.	—— Trio Nr. 8. G. [564.]. . . . . Pfte.	2
1212.	—— Zwei leichte Trios. Pfte., Viol. od. Oboe, Vcell. od. Fag. . . . . Pfte.	2
1213/14.	—— Konzertone. C. Pfte., 2 Viol. . . . . Pfte.†	2
1215/17.	—— Konzertante Symphonie. Es. Op. 104. Pfte., Viol., Br. (Tillmetz) u. Br. übertr. v. Hermann . . Pfte.†	3
1329/31.	—— Konzert. C. [299.] (Burchard.) Flöte, Harfe, Pfte. Pfte.†	2
1218/19.	**Naumann,** Trio. Fm. Op. 7. Pfte., Viol., Br. . . Pfte.†	2
1220.	**Onslow,** Trio. Am. Op. 3 Nr. 1 . . . . . Pfte.	2
1221.	—— Trio. C. Op. 3 Nr. 2 . . . . . Pfte.	2
1222	—— Trio. Gm. Op. 3 Nr. 3 . . . . . Pfte.	2
1223.	—— Trio. Em. Op. 14 Nr. 1 . . . . . Pfte.	2
1224.	—— Trio. Es. Op. 14 Nr. 2 . . . . . Pfte.	2
1225.	—— Trio. D. Op. 14 Nr. 3 . . . . . Pfte.	2
1226.	—— Trio. Dm. Op. 20. Pfte., Solo-Viol., Viol., Vcell. Pfte.	3
1227.	—— Trio. Cm. Op. 26 . . . . . Pfte.	2
1228.	—— Trio. G. Op. 27 . . . . . Pfte.	2
1314/15.	**Pâque,** Op. 27. 4. Suite. Pfte., Viol., u. Vla. . . Pfte.†	2
1229/31.	**Parry,** Trio. Em. . . . . Pfte.†	2
1232/33.	**Perkins,** Trio Nr. 1. Es. Op. 10 . . . . . Pfte.†	2
1234.	**Pringsheim,** »Seefahrt« aus Wagner's »Tristan und Isolde« . . . . . Pfte.	2
1235.	—— »Liebesnacht« a. Wagners »Tristan und Isolde«. Pfte.	2
1236/37.	**Reinecke,** Trio. D. Op. 38 . . . . . Pfte.†	2
1238/39.	—— Trio. Am. Op. 188. Pfte., Ob., Horn. . . . Pfte.†	2
1309/10.	—— Trio. Am. Op. 188. Bearb. für Pfte., Viol. u. Vcell. . . . . Pfte.†	2
1335/37.	—— Trio Nr. 2. Cm. Op. 230. . . . . Pfte.††	2
1346/47.	—— Perlen aus König Manfreds Krone. Phantasie f. Pfte., Harm., Viol. einger. v. Roehl . . . . Pfte.†	2
1240.	**Reinhard,** Scenen a. Wagners »Lohengrin«. Op. 17 Heft I. Pfte., Viol. od. Vcell., Harm. . . . . Pfte.†	3
1241.	—— Scenen a. Wagners »Lohengrin«. Op. 17 Heft II. Pfte., Viol. od. Vcell., Harm. . . . . Pfte.†	3
1242/44.	**Roeder,** Trio. Em. Op. 14 . . . . . Pfte.††	2
1245.	**Romberg,** Divertissement. Am. Op. 71 . . . . Pfte.	2
1344/45.	**Romberg,** Konzertino. A. Op. 72 . . . . . Pfte. Ausgabe für 2 Violoncelle und Pianoforte. Siehe Violoncell-Bibliothek.	2
1246/48.	**Röntgen,** Trio. B. Op. 23 . . . . . Pfte.††	3
1729/31.	**Sandberger,** Trio-Sonate, Es. Op. 4. . . . . Pfte.†	2
1306/8.	**Scharwenka, Ph.,** Trio. Op. 100. Trio. Cism. Pfte.††	2
1316/17.	—— Op. 105. Duo für Viol. u. Viola m. Pianoforte, A. Pfte.†	2
1249/50.	**Scharwenka, X.,** Gr. Trio. Fis. Op. 1 . . . . Pfte.††	2
1251/53.	**Schubert,** Trio Nr. 1. B. Op. 99 . . . . . Pfte.†	2
1254/56.	—— Trio Nr. 2. Es. Op. 100 . . . . . Pfte.†	2
1257/59.	—— Trio Nr. 2. Es. Op. 100. Erweit. Bearbtg. Pfte.††	2
1260.	—— Notturno. Es. Op. 148 . . . . . Pfte.	2
1261/62.	**Schumann, R., Cl.,** Trio. Gm. Op. 17. . . . Pfte.†	2
1263/64.	—— Trio Nr. 1. Dm. Op. 63 . . . . . Pfte.	2
1265/66.	—— Trio Nr. 2. F. Op. 80 . . . . . Pfte.	2
1267.	—— Phantasiestücke. Op. 88. . . . . Pfte.	2
1268/69.	—— Trio Nr. 3. Gm. Op. 110 . . . . . Pfte.	2
1270.	—— Märchenerzählungen. Op. 132. Pfte., Klar. oder Viol., Br. . . . . Pfte.	3
1271/72.	**Schuppan,** Trio. Am. Op. 6 . . . . . Pfte.†	2
1320/21.	**Stamitz,** Andantino aus der Symphonie in Es f. 2 Orch. Bearb. v. W. Waege. (Musik am preuss. Hofe Nr. 5.) Pfte.	2
1273/74.	**Stiehl,** Trio Nr. 1. Es. Op. 32 . . . . . Pfte.†	2
1275/76.	—— Gr. Trio Nr. 2. B. Op. 36 . . . . . Pfte.†	2
1277/78.	—— Gr. Trio Nr. 3. Gm. Op. 50 . . . . . Pfte.†	2
1279/80.	**Street,** Trio Nr. 1. Es. Op. 6. . . . . Pfte.†	2
1281/82.	—— Trio Nr. 2. A. Op. 11. . . . . Pfte.†	2
1332/34.	**Trneček,** Capriccio, Es. Op. 2. Viol., Vcell., Harfe. Harfe†	2
1283.	**Vollweiler,** Trio Nr. 1. F. Op. 20 . . . . . Pfte.†	2
1284.	**Wagner,** Chor d. Jünger a. »Liebesmahl der Apostel«. Pfte., Harm., Viol. . . . . Pfte.	2
1285.	—— Vorspiel zu »Lohengrin«. Pfte., Harm., Viol. Pfte.	2
1286.	—— Elsas Brautzug a. »Lohengrin«. Pfte., Harm., Viol. Pfte.	2
1287.	—— Gebet a. »Lohengrin«. Pfte., Harm., Viol. . Pfte.	2
1288.	—— Isoldens Liebestod a. »Tristan und Isolde«. Pfte., Harm., Viol. . . . . Pfte.	2
1289.	—— Brangänens Gesang a. »Tristan und Isolde«. Pfte., Harm., Viol. . . . . Pfte.	2
1290.	—— »Lausch, Geliebter!« a. »Tristan und Isolde«. Pfte., Harm., Viol. . . . . Pfte.	2
1291.	—— »Sink' hernieder, Nacht der Liebe« a. Tristan und Isolde«. Pfte., Harm., Viol. . . . . Pfte.	2
1323/24.	—— Feierlicher Zug zum Münster (Marche religieuse) aus Lohengrin. (C. Saint-Saëns.) Viol., Harm., Pfte. . . . . Pfte.	2
1292/93.	**Weber, F.,** Trio Nr. 4. Es. Op. 20 . . . . . Pfte. †	2
1294/96.	**Weckbecker,** Trio. Fm. Op. 2 . . . . . Pfte. †	2
1297/98.	**Wolff,** Trio. Dm. Op. 17 . . . . . Pfte. †	2
1299/1301.	**Wolfrum,** Trio. Hm. Op. 24. Pfte., Viol., Br. Pfte. †	2
1302/3.	**Wüerst,** Trio. Gm. Op. 5 . . . . . Pfte. †	2
1304.	**Zilcher,** Notturno. Des. Scherzetto. F. Op. 9 . . Pfte.	2
1305.	—— Intermezzo. F. Op. 12 . . . . . Pfte.	2
1705,6.	**Zöller,** Trio. F. Op. 51 . . . . . Pfte.	2

Trios für 2 Violinen und Klavier.

Klavierstimme je ℳ 1.—, mit † bezeichnet je ℳ 2.—, mit †† je ℳ 3.—.

Nr.		Hefte
1351/53.	**Bach, J. S.,** Konzert. Dm. (Spiro.) . . . . Pfte.††	2
1354.	—— Sarabanda. Hm. (Moffat.) . . . . . Pfte.	2
1355/56.	—— Sonate. C. (David.) . . . . . Pfte. †	2
1357.	**Beethoven,** Marsch aus »Die Geschöpfe des Prometheus«. D. (Moffat.) . . . . . Pfte.	2
1358.	**Chopin,** Präludium. G. Op. 28 Nr. 13. (Moffat.) Pfte.	2
1359.	**Corelli,** Sarabanda. B. (Moffat.). . . . . Pfte.	2
1360.	**Gluck,** Gavotte. A. (Moffat.) . . . . . Pfte.	2
1361.	**Händel,** Arioso. Gm. aus einer Sonate. (Moffat.) Pfte.	2
1362.	**Haydn,** Menuett und Trio. D. (Moffat.) . . . Pfte.	2
1363.	**Mendelssohn,** Venetianisches Gondellied aus Op. 53. Am. (Moffat.) . . . . . Pfte.	2
1793.	**Moffat,** Ausgewählte Stücke berühmter Meister f. 2 Viol. und Klavier.	
1364.	**Mozart,** Menuett und Trio. C., a. d. Jupiter-Symphonie. (Moffat). . . . . Pfte.	2

Breitkopf & Härtels Bibliotheken.

I. Volksausgabe Breitkopf & Härtel.

II. Bibliotheken für Konzert-, Schul- und Hausgebrauch.

Breitkopf & Härtels Partiturbibliothek. 1700 Werke.
Breitkopf & Härtels Orchesterbibliothek. 18550 Hefte und Stimmen.
Breitkopf & Härtels Hausmusik. (Kleines Orchester.)
Breitkopf & Härtels Chorbibliothek. 5350 Hefte und Nummern.
Breitkopf & Härtels Kammermusikbibliothek. 2300 Hefte.
Breitkopf & Härtels Bibliothek der Klavierauszüge. 1275 Werke.
Deutscher Liederverlag. 3250 Hefte und Nummern.

Breitkopf & Härtels Klavierbibliothek. 7250 Hefte.
Breitkopf & Härtels Orgel- und Harmoniumbibliothek. 400 Hefte.
Breitkopf & Härtels Violinbibliothek. 1950 Hefte.
Breitkopf & Härtels Viola- und Violoncellbibliothek. 1375 Hefte.
Breitkopf & Härtels Bibliothek für Blas-, Schlag- und andere Instrumente. 650 Hefte.

Ausführliche Verzeichnisse kostenfrei.

Druck von Breitkopf & Härtel in Leipzig.