

Salmo undecimo
a 2. Contralti
del Sig: Marcello

53

Salmo undecimo

a 2 Voci

Contralto primo, e Secondo

Del

Sig. Benedetto & Marcello Nobile Veneto

Salva me fac, Domine &c

Lento

Vocal line with lyrics: *Solo* Si = gnor tu dammi ai = ta *Solo* Si = gnor = =

Vocal line with lyrics: tu dammi a = i = ta e pommi in Salvo

Vocal line with lyrics: tu dammi ai = ta ta dammi

Vocal Line Lyrics:
 e ponmi in Salvo Si = = gnor
 =ita Si = = gnor tu dammi ai = = ta
 tu dammi a = Si = = gnor tu dammi a =
 Si = = gnor tu dammi ai = = ta
 = i = = ta e ponmi in Salvo tu dammi aita e
 Si = = gnor e

Piano Line:

ponmi in Salvo e ponmi in Salvo tu dammi ai =

ponmi in Salvo e ponmi in Salvo tu dammia =

= ta e ponmi in Sal = = vo.

= i = ta e ponmi in Sal = = = = = vo.

Or che de'

or

buo - ni al tuo ser - vigio Sacri al tuo ser -
 che de' fuori al tuo ser - vigio Sacri

vigio Sacri la Stirpe affatt'è Spen - ta af'
 al tuo ser - vigio Sacri la Stirpe affatt'è Spen =

fat - = to af - = fatt'è Spen - = ta la Stirpe af=
 = ta af - = fatt = to è Spen - = = ta

fatti e' Spen = = ta la Stirpe affatto e' Spen =
 ta la Stirpe affatto e' Spen = ta la Stirpe affatto e' Spen

= ta e fra quanti con
 = ta e fra

noi So = = no ri = = ma = fi pù non
 quanti con noi So = = no ri = = ma = fi

8

regna candor più non regna candor ne veri = ta = de ne
veri = ta = de ne veri = ta = de più non

veri = ta = de ne veri = ta = de più non
regna candor più non regna candor ne veri = ta = de

regna can = dor ne veri = ta = de più non
più non regna can = dor ne ve = ri ta = de più non regna can =

regno can = dor ne ve = rita = = de ne de =

= dor ne veri = ta = de ne veri

= ri = ta = de

= ta = = de

Segue

Tutti

tutto vani = ta tutt e bu = gia sul lab =
 tutto vani = ta tut = = to e

=bro di cof = toro e vien da doppio core quant'oggi di l'un va dicen =
 bu = = gia quant'oggi di l'un va dicen =

do all' al = = = tro
 do all' al = tro

Tutti *Da Dio si sovellano queste ri =*

Risoluto *Da Dio si sovello = no*

piene lingue queste ripiene lin = que lin =

d'inganno e fraude lin = que d'inganno e fraude lingue

= que e magnilo = = que

lingue e magni = lo = = que

solo *in tali note di sa = perbia piene ar =*

Tutti presto

noi ci faremo illustri con l'arti più sa-
 diti al- = zan la voce e acquistare potere con

gaci con l'arti più sa- gaci d'una scal- = tra elo-
 Parti più sagaci con Parti più sagaci d'una scelta elo-

quenza d'una scelta elo- quenza, nostre so = no le
 quen-za d'una scal- = tra elo- quenza nostre sono le

labbra chi può imporre Si-lenzio chi può imporre Si-lenzio chi chi
 labbra chi può imporre silenzio chi chi può imporre silenzio chi

e chi pretende e-fer di noi sovrano chi
 o chi pre-tende e-fer di noi sovrano chi e chi pre-

e chi pretende chi e chi pretende chi efer di noi so-
 tende chi e chi pre-tende chi e chi pre-tende chi efer di

Segue

Contraltissimo *Solo* *All^o*
 Ma Dio dall' altro canto so tie'

Adagio
 egi, Sorge = rō Sorge = rō Sorge rō mos - so a pie - ta

dello Stato mise = rabile dello Stato mise = rabile e del

All^o
 pianto in cui si Struggono i miei servi afflitti e poveri *All^o e Soc =*

corso a lor do = rō Sorge = rō e Soc = *Volte presto*

Presto

-corso e soc-corso a lor soccorso a lor darò una

for - za di vi - na e salu - tare ho loro

desti - na - ta cui sen da me posti in

salvo in cui sarà ch'amio talento spieghi in faccia all'universo lo

nia mi se - ri cordia e il mio poterò

Lento

Solo

del mio Si - - gno

pare o dol - ci

re parole a - - mabi - - li o cari ac - centi

parole a - - mabili amabi - li o cari ac - centi

pù. apai ve - raci e più sin - ce - ris d'argento c'abbia

pù apai ve - ra - ci e più sin - ce - ris ben mille

da immonda feccia pur = ga = to purgato il fo =
 volte da immonda feccia pur = gato il fo =

= co o cari ac = cen = ti più apai vera = ci
 = co del mio si = gnore e più sin = ceri

d'argento c'abbia ben mille vol = te pur = = ga =
 d'argento c'abbia ben mille volte pur = ga = to

to purgato il fo = co pur = ga = to

pur = gato il fo = co pur = ga =

pur = gato il fo = co pur = ga = to il

= to purgato il fo = co pur = ga = to il

fo = co.

fo = co.

Segue

Tutti

Si gran Dio così sa
 così sa - rà si gran Dio

Tutto solo *tutti*

=rà si gran Dio co = fe sarà da quest'
 così sa =

Presto

empia scelle - rata stirpe rea stirpe rea da quest'
 da quest' empia scelle = rata stirpe

Presto *tutto solo*

empia Scelle = rata Scelle = = rata Stirpe rea ne
 rea Stirpe rea Stirpe rea Stirpe rea ne Salve =

Salve = rai ne Salve = rai da quest empia
 = rai ne Salve = = rai ne Salve = rai da quest

Scelle = = rata Scelle = = rata Stirpe rea Stirpe rea ne
 empia Scelle = = = rata Stirpe rea Stirpe rea ne Salve =

Salve - ra - = = i.
ra - = = = = = i

Tutti
E da lor lingue mordaci lingue mor
Tutti
lin - gue mordaci lingue mor
Largo

= daci.
daci.

Solo

Col fa - vor del tuo Soc - cor

Allegro

Col fa - vor del tuo Soc - cor

col fa - vor del tuo Soc - corso

Sciol - ti andar

andar Sciolti an - dar

ne fara - i an - dar

Sciolti an - dar

Sciol - ti ne farai - i

tutti
col fa - vor del tuo Soc - cor
tutti
col fa - vor del tuo Soc - cor

fo *andar* *Sciolt - ti* *Sciolt - ti andar*
fo *col fa - vor del tuo Soc - cor fo*

Sciolti an - dar *Sciolt - ti ne* *fara - i andar* *Sciolti an -*
andar *Sciolti an - dar* *Sciolti ne* *fara - i* *andar*

dar Sciòl - - - ti ne fara - - - is
 Sciolti an - - - dar Sciolti ne fara - - - is

Tutti
 Vanno gi - rando gi - rando gi - ran - doa
 Vanno gi - rando gi - rando

Presto

cerchio giran-do a cerchio gli tempi d'in
 ran-do gi = ran - do a cerchio

tor no d'in = tor = no d'in = tor = ma' questi per chiuder =
 giran - do a cerchio girando a cerchio

li fra mil = = le mor = = ta = = li mor =
 per chiuder = = li fra mil = = le mil = =

tali i = nique mor = tali i = nique in = fidi = e
 le mor = tali i = ni = que in = fidi = e

per chiuder = li fra mille mor = tali i = ni = =
 per chiuder = li fra mille fra mil =

= que i = = = ni = = = que in = = = fidi
 le mor = = tali in = nique in = = = fidi =

Solo
 Contralto *Ma della tua pro-fonda alta sa-*

pienza o fia sarà d'in onta a lor nemici i giusti ed inno-

-centi

Segue Subito

Solo

Cres = can piū nu me = = rofi

Solo

Cres = = can piū

Allegro apai

cres = = can piū nume = = rofi

cres = = can

nume = = rofi

cres = = can piū nume = = rofi piū

cres = = can e piū fe = = li = ci piū

nume = = rofi e piū fe = = li = ci

nume = = rofi *cref* = = can e piū fe =

cref = = = can piū nume = rofi e piū fe =

= li = ci piū nume = = rofi piū nume =

= li = ci piū nume = = rofi piū

= rofi e piū fe = = = li = ci

nume = = rofi piū piū fe = = = li = ci piū

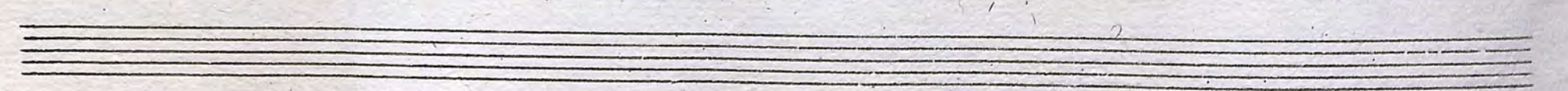

A large, decorative flourish consisting of multiple overlapping, sweeping lines that form a wide, shallow arch. The text "Laud Deo" is written in a cursive script across the center of the flourish. The flourish is positioned over a set of empty musical staves.