

LA BOHÈME

G. CASSA e PIATTI (c)

ATTO 1°

G. PUCCINI

ACTE PREMIER

ALL. VIVACE **24** **13** *CON UNA BACCHETTA* **2** **1** *col canto*

1 *a tempo* **21** *Pour me ven - ger je noie un Phara - on?* *Per vendi - carmi, af - foga un Fara - on!* **13** *CON UNA BACCHETTA*

rall. *a tempo* *pppp*

Lo stesso movimento **5** *Dans le ciel gris...* **17** **2** **1** **6** *Lo stesso movimento* **17**

Nei cieli bigi... *(Orch.)*

3 **30** **5** **1** **5** **9** *(VUOTA)*

(Orch.) *(Orch.)*

4 *(VUOTA)* **3** **4** **7** *(VUOTA)* **1** **22** *a tempo come prima*

(Vll^e e B.) *(Orch.)*

col canto **1** *a tempo* **1** *col canto* **1** *A tempo* **5** **17** **6** **12** *Un po' sostenuto*

(Orch.) *(Orch.)* *(Tr.be)*

1 **7** **6** **4** *COL MANICO DELLA MAZZA*

(Tr.be) *(Tr.be)* *p*

Lo stesso movimento **13** **8** *(Fl^e e Cl^e) rapidamento* *ppp* **2** **9** *(VUOTE)* *UN PIATTO CON BACCHETTA DI FERRO*

Sostenendo *a tempo*

9 **3** *La fin d'un rêve!*
Là c'eran jaci!

3

1 **PP** *VIVO (in uno)* *Un PIATTO CON LA MAZZA*

(Fl.) (Tr.be) (IDEM) **PPPP**

4 **2** **1** **1** *Alcuni Tempi TACET*

32 *And.^{te} lento*
pp dolce

(Vni) (Arpa) *fff* *SOLA*

2 *allarg.* *pp rit.*

Sostenendo (largamente)

7 **1** 33 **4** (Timp.) 34 **3** **1** **2** 35 **1**

allarg. sempre rall. molto

AND.^{te} lento

9 **4** 36 **4** (Fl.^o) *pp* *Un PIATTO CON LA MAZZA* **5**

rall. *riten.*

Lentamente *ALL.^{to} MOD.^{to}* *AND.^{te} sost.^{to} molto* *1.^o Tempo (And.^{te})*

5 37 **18** 38 **11** **3** *Il est si doux le parfum d'une*
Così gen-til il profumo d'un

(Fl.^o solo) *allarg.* *ten.*

Calmo come prima *1.^o Tempo (senza rigore di tempo)* *ALL.^{to} come prima*

fleurl... fior... *Un PIATTO CON LA MAZZA* *ma calmo* *Ohè! à-coute!*
Olà. Non senti?

4 **2** 39 **2** **7**

col canto

CON BACCHETTA DI LEGNO

5 **2** 40 (Vlli soli pizz.) **7** 41 *LARGO sost.^{to}*

(V.lli e B.) *pppp*

(Corno solo) *a tempo.*

Il resto dell'Atto 1.^o TACET
Le reste du 1.^{er} Acte TACET

G. CASSA e PIATTI

ATTO 2°
ACTE DEUXIÈME

ALL.° FOCOSO
(in due)

18 **1** *ff* 15 *ff* (VUOTA) **2** 18

Lo stesso movimento un poco sostenuto

ff 7 **3** 28 **4** 12 12 (Timp.) *pp*

PIATTO SOLO.
CON LA MAZZA

(IDEM)

5 **5** 2 *mf* 2 *mf* 10

(Triang.) (Triang.) *Sostenendo un poco*

Lo stesso movimento ma un poco più animando

a tempo string.

1 **6** 4 2 7 1 *p*

(Legni) (Tr.be)

UN PIATTÒ RULLATO CON BACCHETTE

Lo stesso movimento

3 **7** 8 *p* 1 2 3 4 5 6 7

(Tr.be) *1.° Tempo, come prima*

COLPO SECCO
CON LA BACCHETTA

Lo stesso movimento ma sostenendo

8 9 10 11 12 13 7 2 **8** 11

(Tr.be)

MOD.° assai **10** *ALL.° MOD.°*

Voici Mi - mi,
Questa è Mi - mi, **13**

9 1 4 5 (Tr.ni)

AND.° mosso *Brillante* *Appena meno* *ALL.° giocoso*

7 **11** 2 7 **12** 1 1 **11** (Trombe)

(v.°ni trem.)

Più mosso *Molto sostenuto*

9 13 2 21 4

Faut du luxe à Madame!
E gran sfarzo. C'è una dama!

I.º Tempo
14 (Fl.º Ob. Cl.º)

ppp

Alcuni Tempi TACET

Tempo di Valzer lento (corta)

21 24 22 4 3 1 23 24 24 14

a tempo rall. *A tempo* *Poco sost.º* *Sostenendo*

(Tr.be. Tr.ni)

Un poco sostenendo *I.º Tempo*

2 25 8 8

(Timp.)

(Tr.be) *eres.* *poco allarg.*

a tempo, sostenuto

col canto 26 *ff* 2 *Meno* 5 *Ancora più lento* 27 2

(Tamburi)

ALL. alla Marcia (Tr.ni)

17 28 13 29 9 4 3

(Fanfara) (Orch.) (Triang.)

30 18 31 9 32 19 33 *ff* 3 34 19 35 *ff*

(Tr.be) (Fanfara) (Fanfara)

allarg.º e sost.º

2 *ff* 1 1 2 *stent.* *fff*

fff *seche*

Fine dell'Atto 2º
Fin du 2.º Acte

ATTO 3°

ACTE TROISIEME

Primi Tempi TACET

21

La pauvre, elle est si ma-lade! La mort en embus-sade,
Mi-mi è tanto ma-lata! Ogni dì più de-clina. La

LENTO TRISTE

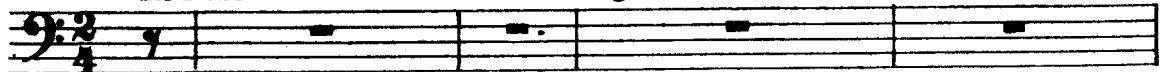

Guette la douce créa-ture!
Povera piccina è condan-nata!

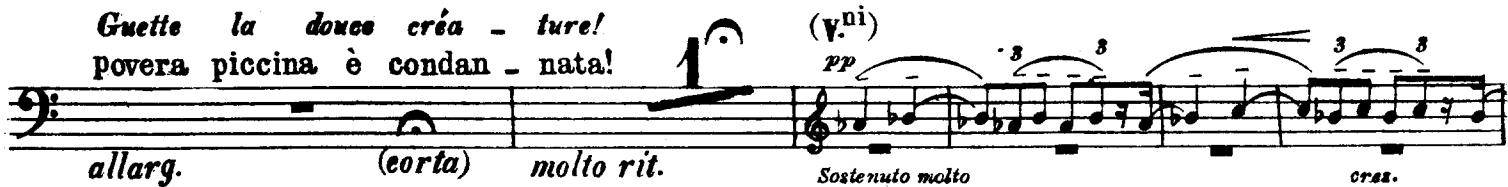

I.° Tempo,
ma agitando un poco

23

-tite
-mi

Il resto dell'Atto 3° TACET
La reste du 3.º Acte TACET

ATTO 4°

ACTE QUATRIÈME

C'est le naufrage de la Mé-
 TACE sino alle parole di SCHAUNARD: Or lo Sciampagna mettiamo in

Seguito di ALLEGRO

(Tromboni)
 -duse!
 ghiaccio. *ff*

5

(Trombe)

*a tempo
brillante*

3

*Sostenendo
un poco*

Alcuni Tempi TACET

pppp

rit.

11

ALLEGRO

Non! Buse! Ouais! Ces mœurs de la -quais!
 No! Bestia! Che modi da lac - ché!

Una battuta vale due delle precedenti

2 8 8

col canto a tempo

Come prima

(Tr. ni)

ff

affrett. e cres.

3

12

27

ALL.° spigliato

(Tr. ni)

ff

1°

Mu - sette!
 Mu - setta!

ff

Alcuni Tempi TACET

AND.^{te} LENTO

G. CASSA e PIATTI

(Arpa e Fl.)
ppp

28

(vni)
ppp

AND.^{te} lento e sostenuto

UN PIATTO
CON LA MAZZA

29

A tempo

Marcel, elle est morte!
Marcello, è spirata!

30

col canto a tempo

LARGO sostenuto

(lunga)

(Tr.^{be} Tr.ⁿⁱ e Corni)

(Archi)

UN PIATTO
CON LA MAZZA

poco rall.

GRAVE

Fine dell'Opera
Fin de l'Opéra