Englischhorn

Ouverture zu "Roland"

Eingerichtet für Doppelrohrquintett von Notenschreiber @ IMSLP

J.B.Lully

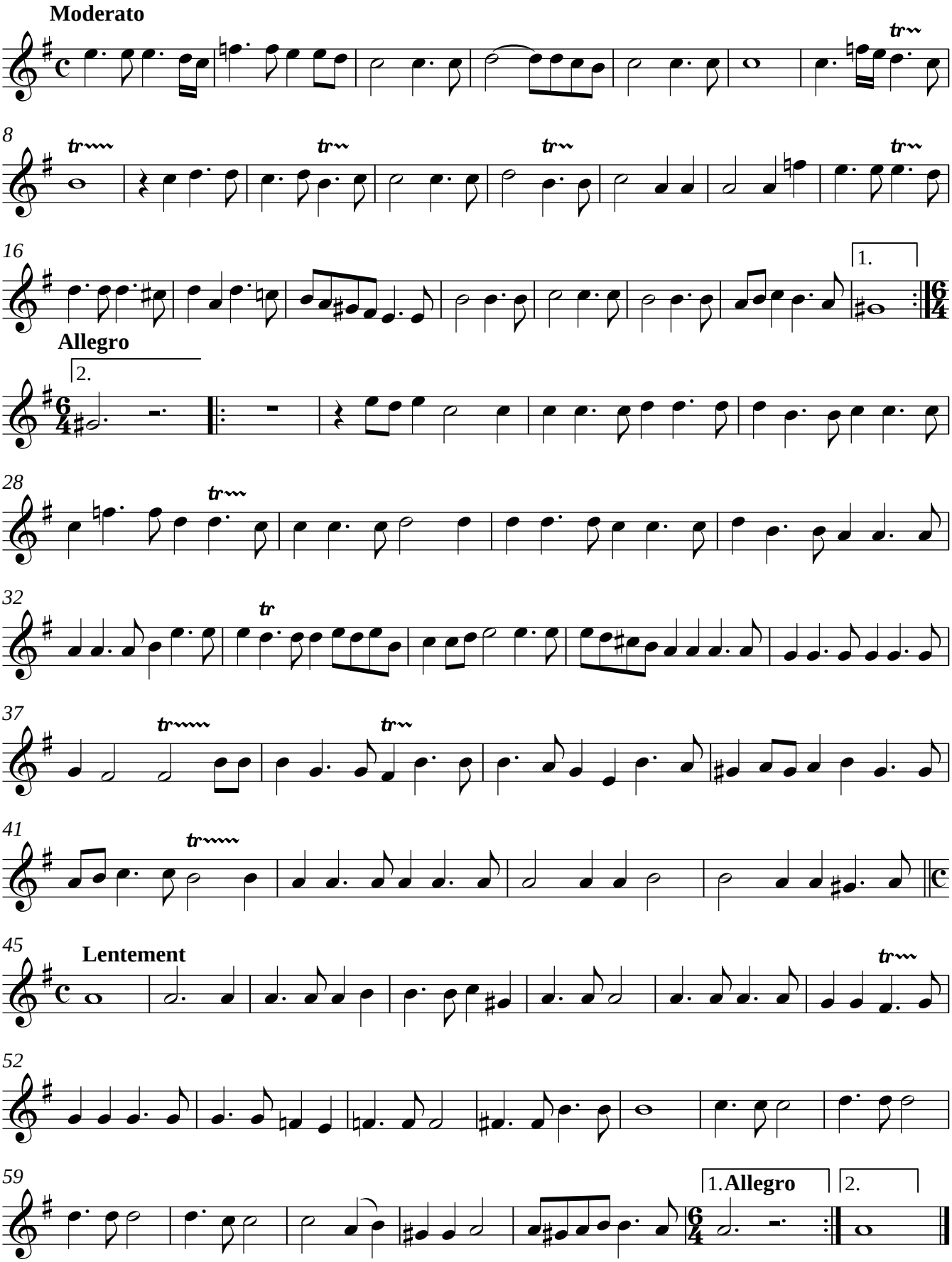

© Creative Commons Attribution-NonCommercial 4.0