

Per l'anniversario della morte

di

Alessandro Manzoni

XXII Maggio MDCCCLXXIV

Messa da Requiem

di

Giuseppe Verdi

Quattro parti principali

Soprano - Mezzo Soprano - Tenore - Bassi

Orchestra

A. Colla inv. e fecit

G. Prina Cromolit.

MESSA DA REQUIEM

DI

GIUSEPPE VERDI

RIDUZIONE PER CANTO E PIANOFORTE

DI

MICHELE SALADINO

TRADUZIONE ITALIANA

VERSI DEL COMM. ANGELO FAVA — PROSA DEL SAC. PROF. CLAUDIO BORRI

44004 — netti Fr. 8 (A)

Proprietà degli Editori. — Deposito a norma dei trattati internazionali.
Tutti i diritti di esecuzione, rappresentazione, riproduzione, traduzione e trascrizione sono riservati.

R. STABILIMENTO TITO DI GIO. RICORDI E FRANCESCO LUCCA

DI

G. RICORDI & C.

EDITORI-STAMPATORI

MILANO — ROMA — NAPOLI — PALERMO — PARIGI — LONDRA

(PRINTED IN ITALY)

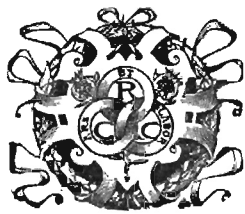

INDICE

| | | | |
|-------|--|-------------|-----|
| N. 1. | REQUIEM e KYRIE a quattro parti: Soprano, Mezzo-Soprano, Tenore e Basso. — Coro | <i>Pag.</i> | 1 |
| » 2. | DIES IRÆ a quattro parti, Soli e Coro: | | |
| | DIES IRÆ. Coro | | 23 |
| | TUBA MIRUM. Coro | | 37 |
| | LIBER SCRIPTUS. Mezzo-Soprano e Coro | | 43 |
| | QUID SUM MISER. Soprano, Mezzo-Soprano e Tenore | | 55 |
| | REX TREMENDÆ. Quartetto e Coro | | 61 |
| | RECORDARE. Soprano e Mezzo-Soprano | | 76 |
| | INGEMISCO. Solo per Tenore | | 81 |
| | CONFUTATIS. Solo per Basso | | 85 |
| | LACRYMOSA. Quartetto e Coro | | 97 |
| » 3. | DOMINE JESU. Offertorio a 4 voci: Soprano, Mezzo-Soprano, Tenore e Basso. | | 113 |
| » 4. | SANCTUS. Fuga a due Cori | | 138 |
| » 5. | AGNUS DEI. Soprano, Mezzo-Soprano e Coro | | 164 |
| » 6. | LUX ÆTERNA. Mezzo-Soprano, Tenore e Basso | | 172 |
| » 7. | LIBERA ME. Solo per Soprano. — Coro. — Fuga finale. | | 183 |

*Eseguita per la prima volta nella Chiesa di S. Marco in Milano
il primo anniversario della morte di ALESSANDRO MANZONI, 22 Maggio 1874.*

ESECUTORI

TERESA STOLZ, soprano — MARIA WALDMANN, mezzo-soprano — GIUSEPPE CAPPONI, tenore — ORMONDO MAINI, basso
110 Professori d'Orchestra — 120 Coristi.

REQUIE eterna, o Signore, dona ad essi, e luce perpetua splenda per loro.

A te convien lode, o Signore, in Sion, e a te si scioglierà voto in Gerusalemme; esaudisci l'orazione mia; ogni mortale a te verrà.

Requie eterna, o Signore, dona ad essi, e luce perpetua splenda per loro.

O Signore abbi pietà, o **CRISTO** abbi pietà, o Signore abbi pietà, o **CRISTO** abbi pietà, o Signore abbi pietà.

NEL giorno dell'ira — nel giorno segnato,
Il mondo in faville — n'andrà dileguato;
David, la Sibilla — l'han già profetato.

Che fiero sgomento — sarà in ogni core,
Allor che al giudizio — s'accinga il Signore;
Che scruta ogni cosa — con stretto rigore!

La tromba che spande — mirabile suono
Risveglia i sepolti — dovunque essi sono,
E tutti li caccia — davanti a quel trono.

REQUIEM æternam dona eis, Domine: et lux perpetua
luceat eis.

Te decet hymnus, Deus, in Sion, et tibi reddetur
votum in Jerusalem: exaudi orationem meam, ad te
omnis caro veniet.

Requiem æternam dona eis, Domine: et lux perpetua lu-
ceat eis.

Kyrie eleison, **CHRISTE** eleison, Kyrie eleison, **CHRISTE**
eleison, Kyrie eleison.

Dies iræ, dies illa
Solvat sæclum in favilla,
Teste David cum Sibylla.

Quantus tremor est futurus,
Quando Judex est venturus,
Cuncta stricte discussurus!

Tuba mirum spargens sonum
Per sepulchra regionum,
Coget omnes ante thronum.

E morte e natura — stupite staranno
 Chè le creàture — risurte vedranno,
 Che a dar di sè conto — al giudice vanno.

Allor fia lo scritto — volume profferto,
 Nel quale ogni fatto — svelandosi aperto,
 Si giudichi il mondo — conforme suo merto.

E tosto che in seggio — il Giudice sieda
 Quant' era celato — sarà che si veda,
 Nè al fallo più lieve — perdon si conceda.

Ahi misero! e quale — risposta darò,
 A chi per difesa — ricorso m'avrò,
 Se appena l'uom giusto — sicuro esser può?

O re, cui circonda — tremendo splendore,
 Che salvi gli eletti — per solo favore,
 Me pure fa salvo — fontana d'amore.

Gesù, te ne prego — rammenta pietoso
 Che a te fui cagione — d'un corso affannoso,
 Non perdermi dunque — nel dì pauroso.

Tu lasso in cercarmi — sedesti tra via,
 Sofferto hai la Croce — per l'anima mia.
 Ah tanto travaglio — che indarno non sia!

O giudice giusto — che vindice sei
 La pena rimetti — del male ch'io fei
 Innanzi al gran giorno — fatale pe'rei.

Io gemo com' uomo — che in colpe si scopre,
 Rossor de' miei falli — la faccia mi copre,
 Di me supplicante — dimentica l'opre.

Se tu dal peccato — Maria prosciogliesti,
 Se in croce le preci — del ladro accogliesti,
 A bene sperare — cagione mi desti:

È vero che a tanto — mio prego non vale,
 Ma in te, che sei buono, — clemenza prevale.
 Deh fa ch'io non bruci — nel foco immortale.

Mors stupebit et natura
Cum resurget creatura,
Judicanti responsura.

Liber scriptus proferetur,
In quo totum continetur,
Unde mundus judicetur.

Judex ergo cum sedebit,
Quidquid latet apparebit,
Nil inultum remanebit.

Quid sum miser tunc dicturus,
Quem patronum rogaturus,
Cum vix justus sit securus?

Rex tremendæ majestatis,
Qui salvandos salvas gratis,
Salva me, fons pietatis.

Recordare Jesu pie,
Quod sum causa tuæ viæ,
Ne me perdas illa die.

Quærens me, sedisti lassus,
Redemisti crucem passus:
Tantus labor non sit cassus.

Juste Judex ultionis,
Donum fac remissionis
Ante diem rationis.

Ingemisco tamquam reus:
Culpa rubet vultus meus:
Supplicanti parce Deus.

Qui Mariam absolvisti,
Et latronem exaudisti,
Mihi quoque spem dedisti.

Preces meæ non sunt dignæ,
Sed tu bonus fac benigne,
Ne perenni cremer igne.

Un posto mi serba — nel gregge diletto,
Mi togli de' capri — dal novero infetto,
Concedimi a destra — sicuro ricetto.

E poi che i dannati — per te maledetti
In fiamme crucciose — n'andranno reietti,
Mi chiama cogli altri — che avrai benedetti.

Te invoco tremando — prostrato nel pianto
Col cuor che per poco — va in cenere affranto,
Fa tu che il mio fine — sia fine di santo.

Il dì lagrimoso — quel dì s'avvicina
Nel qual delle fiamme — nell'ampia ruina
Di colpe gravato — l'uom surga al giudizio.

O Dio lo perdona! — Gesù sii propizio!

SIGNORE GESÙ CRISTO Re della gloria, libera le anime di tutti i fedeli defunti dalle pene dell'Inferno, e dal profondo lago, libera loro dalla bocca del Leone, affinchè non le divori il Tartaro e non cadano nelle tenebre ma il signifero Arcangelo Michele le presenti nella santa luce, la quale una volta (tu o Dio) promettesti ad Abramo ed alla stirpe di lui.

Ostie e preci di lode ti offriamo, o Signore, tu le accogli per quelle anime delle quali oggi facciam memoria; fa che queste, o Signore, passino dalla morte alla vita, la quale una volta (tu o Dio) promettesti ad Abramo ed alla stirpe di lui.

Inter oves locum præsta,
Et ab hædis me sequestra,
Statuens in parte dextra.

Confutatis maledictis,
Flammis acribus addictis,
Voca me cum benedictis.

Oro supplex et acclinis,
Cor contritum quasi cinis,
Gere curam mei finis.

Lacrymosa dies illa,
Qua resurget ex favilla,
Judicandus homo reus.

Huic ergo parce Deus:
Pie Jesu Domine,
Dona eis requiem. Amen.

DOMINE JESU CHRISTE, Rex gloriæ, libera animas omnium fidelium defunctorum de pœnis inferni, et de profundo lacu: libera eas de ore leonis, ne absorbeat eas tartarus, ne cadant in obscurum: sed signifer sanctus Michael repræsentet eas in lucem sanctam. Quam olim Abrahæ promisisti et semini ejus.

Hostias et preces tibi, Domine, laudis offerimus: tu suscipe pro animabus illis, quarum hodie memoriam facimus: fac eas, Domine, de morte transire ad vitam. Quam olim Abrahæ promisisti et semini ejus.

Santo, Santo, Santo il Signore, Dio degli Esérciti.
Pieni sono i cieli ed il mondo della tua gloria, osanna nell'alto dei cieli.

Benedetto chi viene nel nome del Signore, osanna nell'alto dei cieli.

Agnello di Dio che togli i peccati del mondo, concedi a loro requie.

Agnello di Dio che togli i peccati del mondo, concedi requie a loro.

Agnello di Dio che togli i peccati del mondo, concedi a loro eterna requie.

Luce eterna splenda, o Signore, per essi, insieme a' tuoi Santi in eterno perchè sei pio.

Requie eterna concedi, o Signore, ad essi, e luce perpetua splenda per loro insieme a' tuoi Santi in eterno perchè sei pio.

Libera me, o Signore, dall'eterna morte in quel giorno tremendo, quando il mondo ed i cieli dovranno essere scossi mentre verrai a giudicare il secolo per mezzo del fuoco.

Trepido son fatto e temo quando verrà il giudizio, e l'ira ventura quando il mondo ed i cieli dovranno essere scossi.

Quel giorno (sarà) giorno d'ira, e di sciagura e miseria, quel giorno (sarà) grande ed amarissimo, quando verrai a giudicare il secolo per mezzo del fuoco.

Requie eterna concedi, o Signore, ad essi, e luce perpetua splenda per loro.

Libera me, o Signore, dall'eterna morte in quel giorno tremendo, quando il mondo ed i cieli dovranno essere scossi mentre verrai a giudicare il secolo per mezzo del fuoco.

Sanctus, sanctus, sanctus, Domine Deus Sabaoth.
Pleni sunt cœli et terra gloria tua,
Hosanna in excelsis.
Benedictus qui venit in nomine Domini,
Hosanna in excelsis.

Agnus Dei, qui tollis peccata mundi, dona eis requiem;
Agnus Dei, qui tollis peccata mundi, dona eis requiem.
Agnus Dei, qui tollis peccata mundi, dona eis requiem
sempiternam.

Lux æterna luceat eis, Domine, cum Sanctis tuis in æter-
num, quia pius es.
Requiem æternam dona eis, Domine: et lux perpetua
luceat eis. Cum Sanctis tuis in æternum, quia pius es.

Libera me, Domine, de morte æterna, in die illa tremenda:
quando cœli movendi sunt et terra. Dum veneris judicare
sæculum per ignem.

Tremens factus sum ego et timeo, dum discussio venerit
atque ventura ira. Quando cœli movendi sunt et terra.

Dies illa, dies iræ, calamitatis et miseræ, dies magna
et amara valde. Dum veneris judicare seculum per ignem.

Requiem æternam dona eis, Domine, et lux perpetua
luceat eis.

Libera me, Domine, de morte æterna, in dies illa tre-
menda: quando cœli movendi sunt et terra. Dum veneris
judicare sæculum per ignem.

Requiem e Kyrie

a quattro parti e coro

Andante ♩ = 80

Soprani
Contralti
Tenori
Bassi

Pianoforte

sottoroco *il più piano possibile*

Requiem Requiem æ - ternam

Requiem Requiem æ - ternam

sottoroco

Requiem Requiem æ - ternam

Requiem Requiem æ - ternam

Requiem Requiem æ - ternam

Tutti i diritti d'esecuzione, riproduzione, traduzione, e trascrizione sono riservati.

Proprietà G. RICORDI & C. MILANO.

“ 44004 ”

Soli quattro Soprani

do - na do - na e - is, Do - mi - ne:

con espressione

rinf.

cres.

Tutti sempre PP

et lux per - petu - a et lux per - pe - tu - a

et lux per - petu - a et lux per - pe - tu - a

et lux per - petu - a et lux per - pe - tu - a

et lux per - petu - a et lux per - pe - tu - a

ppp dolcissimo

ppp

pp

rinf.

pp

ppp lu ceat e-is lu ceat

ppp lu ceat e-is.

ppp lu ceat e-is.

lu ceat e-is.

ppp lu ceat e-is.

Loco più (♩ = 88)

e-is. *f* **Voci Sole**

f **Voci Sole** *f* **Te de cet hy - - mnus,**

f **Voci Sole** *f* **Te de cet hymnus. De us, in Si - - on,**

Te de cet hymnus, De - - us, in Si - on, et ti - - bi red-

f **Loco più (♩ = 88)**

f *> >* *dim.* *ppp*

Ge de_cet hy - mnus, De - - - us, in Si -

ppp

De - - us, in Si - - on, et ti - bi red -

ppp

et ti - bi red - de - tur votum in Je - ru - sa -

- de - tur vo - tum in Je - ru - salem:

f *dim.* *pp*

cres. *ff*

- on, et ti - bi red - de - tur vo - - tum in Je - ru - sa - lem:

- de - tur ti - bi red - de - tur vo - tum in Je - ru - sa - lem:

- lem: e - xau - di o - ra - tio - nem me - - am,

cres. *ff*

e - xau - di o - ra - ti - onem me - am,

p *f*

e_xau - di..... o - ra - ti - o - nem me - am,

p *f*

o - ra - ti - o - nem me - am,.....

pp

o - ra - ti_o_nem me - am, ad te

f

o - ra - ti - o - - - nem me - am,.....

pp *dim. sempre*

ad te o_mnis..... ca - - - ro ve - ni - et.

pp

ad te o_mnis ca - ro ve - ni - et.

pp

o - mnis ca - - - ro ve - ni - et.

pp

ad te o_mnis..... ca - ro ve - ni - et.

pp *dim. sempre*

Requiem Requiem æ - ternam

sotto voce
pp Requiem Requiem æ - ternam

pp Requiem Requiem æ - ternam

pp Requiem Requiem æ - ternam

pp Come prima *pp*

Quattro Soprani

do - na do - na e - is, Do - mi - ne:

con espress. *rinf.*

rinf.

Tutti PPP

pp

7

et lux per - petu_a et lux per - pe - tu - a

et lux per - petu_a et lux per - pe - tu - a

et lux per - petu_a et lux per - pe - tu - a

dolciss. et lux per - petu_a et lux per - pe - tu - a

Tenore

Animando un poco

Ry - ri -

luce_at e_is luce_at e - is.

lu_ceat e_is luce_at e - is.

luce_at e - is.

luce_at e - is.

Animando un poco

sempre cres.

- e e - le - - - i -

a poco a poco **f**

- son
Basso

Chri - ste Chri - - - ste e -

Soprano

Ry - ri - e e -

- le - - - i - son

ben legato largo pesante

le - - i - son e - le - i - son

Mezzo Sop

Chri - ste

SOP.

Ry - ri - e.....

The Soprano vocal line continues with the lyrics "Ry - ri - e.....". The melody is written on a single staff with a treble clef and a key signature of two sharps.

MEZZO SOP.

Chri - ste e - le - - i - - -

The Mezzo Soprano vocal line continues with the lyrics "Chri - ste e - le - - i - - -". The melody is written on a single staff with a treble clef and a key signature of two sharps.

TEN.

Ry - ri - - e

The Tenor vocal line continues with the lyrics "Ry - ri - - e". The melody is written on a single staff with a bass clef and a key signature of two sharps.

BASSO

Ry - ri - e e - - le - i -

The Bass vocal line continues with the lyrics "Ry - ri - e e - - le - i -". The melody is written on a single staff with a bass clef and a key signature of two sharps.

The piano accompaniment for the second system continues with a right-hand part featuring chords and a left-hand part with a melodic line. The tempo and style markings "ben legato largo pesante" are implied from the first system.

crea. *ff*

e - le - i - - - - son

- son e - le - i - son Ky - ri - e

ff

Ky - - - ri - e e - le - i - son

- son e - le - i - son Ky - ri - e

ff

e - le - i - son

p *ff*

e - - - le - - - i - son

pp *ff*

Ky - - - ri - e e - . le - i - son

ff

Ky - - ri - e e - le - i - son

leggerissimo

pp

pp

e - - - le - i son.....

Christe e - le - i - -

- son e - - -

e - le - i - son Christe e - le - i -

Ry - ri - e e - le - i son Christe e -

- le - i son

Chri - - - - -

Chri - - - - -

Christe eleison Christe eleison
 Christe eleison Christe eleison
 Christe eleison Christe eleison
 Christe eleison Christe eleison
 Christe eleison Christe eleison
 Christe eleison Christe eleison
 Christe eleison Christe eleison
 Christe eleison Christe eleison

-ste e-le - i-son..... e-le-i-son..... e-le-i-son

-ste e-le - i-son e-leison e-le-ison Ky - ri -

e - - le-ison

-ste e - le - i - son e-leison e - le-ison

e - le-ison

e - le-ison

e - le-ison

e - le-ison

- e e - le - i - son Ry - rie e - le - i - son
Ry - rie e - le - i - son Ry - ri -
Ry - ri - e e - le - i - son

-son e - le - i - son e - le - i - son
 -son e - le - i - son e - le - i - son
 -son e - le - i - son e - le - i -
 -son e - le - i - son e - le - i -
 -son e - le - i - son e - le - i - sor
 -son e - le - i - son e - le - i - son
 -son e - le - i - son e - le - i -
 -son e - le - i - son e - le - i -

ff *ppp* *ff* *ppp* *ff* *ppp* *ff* *ppp* *ff* *ppp*

divisi *divisi* *divisi*

4 Soprani
 2 Contralti
 4 Tenori
 2 Bassi

ff *pp* *pp*

p e - le - i - son

Chri - ste e - le - i - son

- son e - le - i - son e - le - i -

- son e - le - i - son

- son

p Ry - ri - e e -

- son

p Chri - ste e - le - i - son

dolce

p

p

Ohri - ste.....

e - le - i - son Ohri - ste e -

- son Ohri - ste e -

e - le - i -

Ry - ri - e..... e -

- le - ison e -

Ry - ri - e e - le - i - son e -

- ste e - le - i -

morendo

Ohri - ste e - le - i - son.....

allarg.

- le - i - son..... Ohri - ste e - le - i - son e - le - i -

- le - - - i - son Ohri - ste e - le - i - son e - le - i -

dim. allarg.

- son e - le - - i - -

- le - i - son e - le - i - son..... e - le - i -

- le - i - son..... Ohri - ste e - le - i - son e - le - i -

- le - - - i - son Ohri - ste e - le - i - son e - le - i -

morendo

- son e - le - - i - -

ff

dim. allarg. morendo

pp

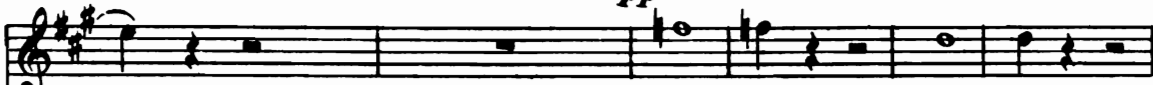

.....

Chri-ste Chri-ste

pp

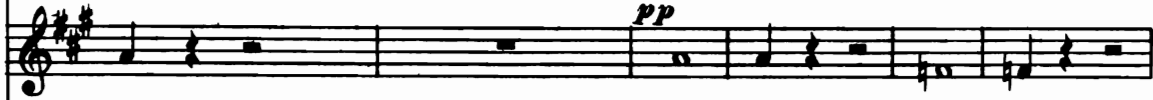

- son

Chri-ste Chri-ste

pp

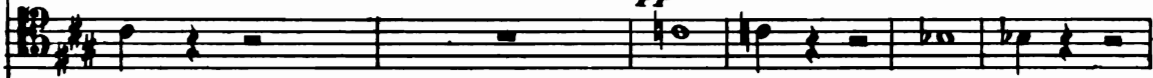

- son

Chri-ste Chri-ste

pp

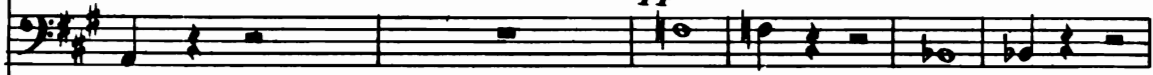

- son

Chri-ste Chri-ste

pp

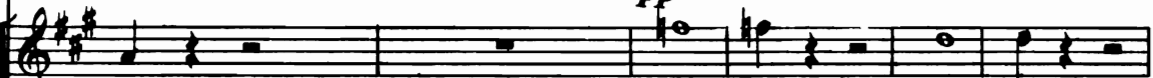

- son

Chri-ste Chri-ste

pp

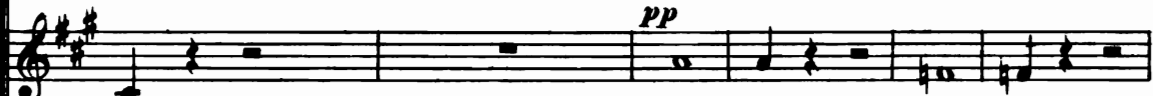

- son

Chri-ste Chri-ste

pp

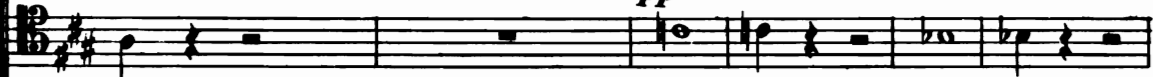

- son

Chri-ste Chri-ste

pp

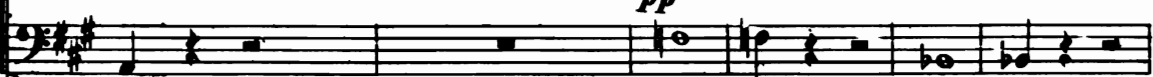

- son

Chri-ste Chri-ste

poco allarg.

ppp

morendo

e - le - i - son.....

ppp

morendo

e - le - i - son.....

ppp

morendo

e - le - i - son.....

ppp

morendo

e - le - i - son.....

ppp

morendo

e - le - i - son.....

ppp

morendo

e - le - i - son.....

ppp

morendo

e - le - i - son.....

ppp

morendo

e - le - i - son.....

poco allarg.

ppp

pp leggeriss.

Dies iræ

a quattro parti, soli e coro

Allegro agitato ♩ = 80

CORO

Soprani

Contralti

Tenori

Bassi

Pianoforte

Allegro agitato ♩ = 80

ff

Di - es

Di - es

i - ræ Di - es

i - ræ Di - es

Di - es i -

Di - es i -

i -

i -

ff il - - - - -
 Di - - es il - - - - -
 ff il - - - - -
 Di - - es il - - - - -
 il - - - - -
 il - - la di - - es il - - la di - - es
 il - - la di - - es il - - - - -

8 - - - - - la
 - - - - - la
 - - - - - la
 - - - - - la
 - - - - - la
 il - - - - - la
 - - - - - la

Sol - - vet sæ - - clum

Sol - - vet sæ - - clum

Sol - - vet Sol - - vet

ff Sol - - - vet Sol - - * - - vet

in fa - vil - - - la, Te - - ste

in fa - vil - - - la, Te - - ste

sæclum in fa - vil - - - la, Te - - ste

sæclum in fa - vil - - - la, Te - - ste

Da - vid cum Sy - byl - - - - la.

Da - vid cum Sy - byl - - - - la.

Ge - ste Da - vid cum Sy - byl - - - - la.

Ge - - - ste Da - vid cum Sy - byl - - - - la.

Piano accompaniment for the first system, featuring arpeggiated chords and melodic lines in both hands.

Di - es i - - ræ,

Di - es i - - ræ,

f Di - es *ff* Di - es i - - ræ,

Di - es i - ræ *ff* Di - es i - - ræ,

Di - es il - la Sol - vet

Di - es il - la Sol - vet

Di - es il - la Sol - vet

Di - es il - la Sol - vet

sæ - clum Sol - vet in fa -

sæ - clum Sol - vet in fa -

sæ - clum Sol - vet in fa -

sæ - clum Sol - vet in fa -

- vil - la Di - es Di - es i - ræ.
 - vil - la Di - es Di - es i - ræ.
 - vil - la Di - es Di - es i - ræ.

- vil - la Di - es i - ræ Di - es il - la Sol - vet sæ - clum in fa -
pesante

- vil - la, Tæ - ste Da - vid cum Si - byl - la.
sientato a tempo

- vil - la, Tæ - ste Da - vid cum Si - byl - la.
stent. un poco a tempo

Di - - es i - - ræ Di - - es
 Di - es i - - ræ Di - es
 Di - - es i - - ræ Di - - es
 Di - es i - - ræ Di - es

il - la Sol - - - vet sæ - clum
 il - la Sol - vet sæ - clum
 il - la Sol - - - vet sæ - clum
 il - la Sol - vet sæ - clum

The piano accompaniment continues with similar arpeggiated figures in the right hand and harmonic support in the left hand.

in fa - vil - la

dim.

in fa - vil - la *p* Sol - vet

dim.

in fa - vil - la *p* Sol - vet

dim.

in fa - vil - la *p* Sol - vet

p

pp Di - es i - ræ Di - es

sæ - clum in fa - vil - la

sæ - clum in fa - vil - la

sæ - clum in fa - vil - la

dim.

il - la Di - es i - ræ

Ge - ste Da - vid cum Si - -

Ge - ste Da - vid cum Si - -

Ge - ste Da - vid cum Si - -

ancora dim.

sempre pppp

Di - es il - la.

- byl - la.

- byl - la.

- byl - la.

ancora più piano

ppp

TENORI *Solt*
cupo

ppp Oi - - - es i - ræ,

CONTRALTI *Solt*

pp *cupo*
Oi - - - es i - ræ.

SOPRANI *Solt*

pp *cupo*
Oi - - - es

i - ræ.

ppp

SOP.
CONT.
TEN.
BASSI

pp sotto voce
ppp

Quan - - - tus

Quan - - - tus

Quan - - - tus

Quan - - - tus

Quan - - - tus

tre - mor est fu - tu - rus,

tre - mor est fu - tu - rus,

tre - mor est fu - tu - rus,

tre - mor est fu - tu - rus,

Quan - do Ju - - dex est ven -

Quan - do Ju - - dex est ven -

Quan - do Ju - - dex est ven -

Quan - do Ju - - dex est ven -

-tu - rus, Cun - cta stri - - - cte

-tu - rus, Cun - cta stri - - - cte

-tu - rus, Cun - cta stri - - - cte

-tu - rus, Cun - cta stri - - - cte

Allegro sostenuto ♩ = 88

dis - - cus - su - - rus!
 dis - - cus - su - - rus!
 dis - - cus - su - - rus!
 dis - - cus - su - - rus!

Allegro sostenuto ♩ = 88
Trombe in Orchestra

ppp
pp Trombe lontane

in Orchestra
pp lontane
 in Orchestra

pp lontane
 in Orchestra
 poco cres.

animando a poco
cres. a poco

Third system of piano accompaniment. The right hand has a melodic line with accents and slurs. The left hand continues with a rhythmic accompaniment. The tempo marking *sempre animando a* is present.

C O R O

SOP.
CONT.
TEN.
BASSI

Tu - - - ba mi - rum spar - gens so - - num

Gu - - - ba mi - - -

lontane Gu - - - ba

- rum spar - - - gens

mi - rum spar - gens so - num Per se - pul - chra re - gi -

SO - - - - - num

SO - - - - - num

SO - - - - - num

- 0 - - - - - num

ff animando sempre sino alla fine ma a poco a poco

Gu - - ba mi - - rum

Trombe lontane

Orchestra

spar - - gens so - num

spar - - gens so - num

spar - gens so - num

Per se -

lontane

re - - gi - - o - num

re - - gi - - o - num

Co - get

- pul - - chra

lontane

o - mnes an - te thro -

ff
fff

secca **Molto meno mosso** ♩ = 72.

- mnes.

- mnes.

- num.

Basso solo

- mnes. **Mors stu-**

Molto meno mosso ♩ = 72.

tronca

ppp

ppp

- pebit Mors stu - pe - bit et na - tu - ra Cum re -

- sur - get cre - a - tu - ra, Ju - di - can - ti re - spon -

- su - ra. *pp* Mors

Mors Mors stu - pe - bit.

pppp

con 8^a sotto *con 8^a sotto* *con 8^a sotto*

con 8^a sotto *con 8^a sotto* *con 8^a sotto*

con 8^a sotto *con 8^a sotto* *con 8^a sotto* *con 8^a sotto*

cupo

M. SOPRANO

dim. pp

Li - ber scriptus pro - fe - re - tur, In quo

to - tum con - ti - ne - tur, Un - de.....

mun - dus Un - de mun - dus ju - di -

- ce - tur Un - de mundus Unde mun - dus ju - di - ce -

ff

- tur. *con voce cupa e tristissima* Ju -

estremamente piano Dies i - ræ.

Dies i - ræ.

Dies i - ræ.

Dies i - ræ.

pppp *p* *f* *ff* *pp*

- dex er - go cum se - de - bit,

cres.

ff Quid - - - quid la - tet ap - pa - re -

pp

-bit, *sempre PPP* Nil i - nul - tum re - ma - nebit Quidquid
 Dies i - ræ.
 Dies i - ræ.
 Dies i - ræ.
 Dies i - ræ. *dolce*

un poco accelerando *mf in tempo*
 la - tet ap - pa - re - bit, Nil i - multum Nil i - nul - - - - tum.....
un poco accelerando *mf in tempo*

re - - ma - - ne - bit re - ma - ne - bit Nil i -

- nul - tum Nil i - nul - tum re - mane - bit. Li - ber

scri - ptus pro - fe - re - tur, In quo

to - tum con - ti - ne - tur, Un - de

mun - dus ju - di - ce -

pp

- tur. Ju - dex er - go cum se - de - bit, Quidquid

pp

Di - es i - ræ.

pp

Di - es i - ræ.

pp

Di - es i - ræ.

pp

Di - es i - ræ.

ppp

ppp

la - tet ap - pa - re - bit, Nil i - nultum

ancora più pp

sempre più P *morendo*

remanebit Nil Nil Nil

perdendosi

vuota

ff *in tempo*

Li - ber scriptus profe - re - tur. *sempre cupo e pianissimo*

Di - es i - ræ.

Di - es i - ræ.

Di - es i - ræ.

Di - es i - ræ.

p col canto *in tempo*

Di - es i - ræ.

Di - es i - ræ.

Di - es i - ræ.

Di - es i - ræ.

pp

Di - es i - ræ.
Di - es i - ræ.
Di - es i - ræ.
Di - es i - ræ.

All.^o Agitato (come prima)

lo stesso movimento
cres.
f

Di - es i - ræ Di - es

Di - es i - ræ Di - es

Di - es i - ræ Di - es

Di - es i - ræ Di - es

fff

il - la Sol - - - vet sæ - - - clum

il - la Sol - vet sæ - clum

il - la Sol - - - vet sæ - - - clum

il - la Sol - vet sæ - clum

fff

in fa - - - vil - la,

in fa - - - vil - la, *dim.* *p* Sol - - - vet

in fa - - - vil - la, *dim.* *p* Sol - vet

in fa - - - vil - la, *dim.* *p* Sol - - - vet

p Di - es i - ree, Di - es

sæ - clum in fa - - - vil - la,

sæ - clum in fa - - - vil - la,

sæ - clum in fa - - - vil - la,

The piano accompaniment continues with similar melodic and harmonic patterns as the first system, including a *dim.* marking in the right hand.

il - la, Di - es i - ræ,

Tæ - ste Da - vid cum Si -

Tæ - ste Da - vid cum Si -

Tæ - ste Da - vid cum Si -

ancora dim.

♩

Di - es i - ræ, *ppp* Di - es

- byl - la. *ppp* Di - es

- byl - la. *ppp* Di - es

- byl - la. *ppp* Di - es

♩

il - la, Di - es i - - -
il - la, Di - es i - - -
il - la, Di - es i - - -
il - la, Di - es i - - -

- ræ, Di - - es i - - -
- ræ, Di - - es i - - -
- ræ, Di - - es i - - -
- ræ, Di - - es i - - -

Adagio ♩ = 100.

Quid sum

mi - - - ser tunc di - ctu - rus,

Quem pa - tro - - -

- num ro - ga - tu - rus, Cum vix ju - - -

col canto

stus..... sit se - cu - - - rus?

TENORE

Quid sum mi - - - ser tunc di -

SOPRANO

Quem pa - tro - - num ro - ga - tu - -

Quid..... sum Quid sum mi - -

pp - ctu - rus Quid sum..... Quid sum mi - -

dolce e legato

-rus, Cum vix ju - - - - - stus sit se -
 -ser tunc di - ctu - - - - - rus
 -ser tunc di - ctu - - - - - rus

Voci sole

pp

-cu - - - - - rus? Quem pa -
 Quid sum mi - - ser Quem pa - tronum ro - ga -
 Quid sum mi - - ser Quem pa -

-tro - num.....Quem pa - tro - num ro - ga -
 -tu - rus Quem pa - tro - - num ro - ga - tu - -
 -tro - num Quem pa - tro - - num ro - ga - tu - -

-tu - rus, Cum vix ju - - - stus..... sit se -
 -rus, Cum vix ju - - - stus..... sit se -
 -rus, Cum vix ju - - - stus..... sit se -

-cu - - - rus? *pp* Quid sum mi - - -
 -cu - - - rus? Quid sum mi - - -
 -cu - - - rus? Quid sum mi - - -

-ser..... tunc di-ctu - - - rus Quid
 -ser..... tunc di-ctu - - - rus Quid
 -ser Quid sum mi - ser tunc dictu - rus Quid

sum mi - - ser... *dolce*

sum mi - - ser Quid sum..... mi - ser

sum mi - - ser Quid..... sum..... mi - ser

tunc di-ctu - - rus **Vecl solo** Quid sum

tunc di-ctu - - rus Quid sum miser

tunc di-ctu - - rus Quid sum Quid sum

Cum vix
 Quem pa - tro - num ro - ga - tu - rus
 mi - ser tunc di - ctu - rus

CORO

Bass ju - stus sit se - cu - rus? *Adagio maestoso* ♩ = 72. *ff* ...

Rex tremendæ ma - je - sta -

pp

Rex tre - mendæ ma - jesta - tis

ff ...

ppp ... *ff* ...

ppp ...

BASSO *dolce*

Sal - va me, fons pi - e -

pp

Qui sal - vandos salvas gratis

- sta - - tis.....

ppp

ppp

SOP.

Salva me Salva me

M. SOP.

Sal - va me, fons pi - e - ta - tis

TEN.

Sal - va me, fons pi - e -

B.

- ta - tis.

Sal-va me Sal - - - va

Sal - va

- ta - tis Sal - - va

Sal - - va

Sop. *ff*

Sal - - va me

Contr. *ff*

Sal - - va me

Ten. *ff*

Sal - - va me

Bassi *ff*

Rex tremendæ ma-je - sta - - tis

ff

me Sal - - va me

me Sal - - va me

me Sal - - va me

me Sal - - va me

ff Sal - va me Sal - - va

ff Sal - - va me Sal - - va

ff Sal - - va me Sal - - va

Rex tremendæ maje - sta - tis Qui salvandos salvas

fons..... pie - ta - tis Sal - va

Sal - va me Sal - va

Sal - va me Sal - va

Sal - va me Sal - va

me Sal - va Sal - va

me Sal - va Sal - va

me . Sal - va Sal - va

gra - tis, Sal - va Sal - va me Sal - va Sal - va me

ff

Sal - va Sal - - - va me

Sal - va Sal - - - va

Sal - va

Sal - va

Sal - va

Sal - va

Sal - va

Sal - va

Sal - va me, fons pi - e - ta - tis

ppp

ppp

Sal - - va me fons pi.e - ta.tis

me Sal - - va me fons pi.e.

pp Sal.va me *ppp* Sal.va me

estremamente ppp Sal.va me *ppp* Sal.va me

pp Sal.va me *ppp* Sal.va me

pp Sal.va me *ppp* Sal.va me

me fons pi.e.ta - - tis Sal - - - va

me fons pi.e.ta - - tis Sal - - - va

me fons pi.e.ta - - tis Sal - - - va

- - va Sal - va me Rex tremendæ maje - -

ff Sal - - - - va me

ff Sal - - - - va me

ff Sal - - - - va me

ff Rex tremendæ ma - je - sta - - tis

ff animando a poco a poco

sempre - - - - -

me Sal - - - va me

me Sal - - - va me

me Sal - - - va me

-statis Rex tremendæ maje - - - sta-tis

Sal - - - - va me Sal - - - va

Sal - - - - va me Sal - - - va

Sal - - - - va me Sal - - - va

Rex tremendæ ma-je-sta-tis Qui salvandos salvas

sempre - - - - -

antimando

Sal - - - - - va

Sal - - - - -

Sal - - - va me

Sal - - va

Sal - - - va me

Sal - - va

Qui salvandos salvas gratis

Sal - va Salva

me

Sal - - - va me

me

Sal - - - va me

me

Sal - - - va me

gra - tis

Sal - va me fons pi - e - ta - tis

animando

sempre animando

rall. al 1° tempo

-va Sal - - - - - va

me Sal - - - - - va me fons pi - - - - - e.

me fons pi - e - ta - tis Sal - - - - - va

me fons pi - e - ta - tis Sal - va me Sal - - - - - va

Sal - - - - - va me Sal - - - - - va

fons pi - e - ta - - - - - tis

fons pi - e - ta - tis Sal - - - - - va

fons pi - e - ta - tis Sal - va me Sal - - - - - va

sempre animando

f
rall. al 1° tempo

Sal - - - va

Sal - va me fons pi_e -

Sal - - - va

metà Sal - va me fons pi_e -
 metà Salva me Sal - - va

metà Salva me Sal - - va

metà altra metà

metà i Ten. Salva me Salva me Sal - - - va

metà i Bassi Sal - va me Sal - va me fons pi_e -

Sal - va . me Sal - va me fons pi_e -

pp mf

Sal - va me.
- ta - tis.

Sal - va me.
- ta - tis.

Sal - va me.
Sal - va me.
- ta - tis.

- ta - tis.

dim.

Lo stesso tempo

M. SOP.

espress.

Re - cor - da - re Je - su pi - e,

Lo stesso tempo

pp

Quod sum cau - sa tu - æ vi - æ

SOP. *Cantabile*

Re - cor - da - re Je - su pi - e,

Quod..... sum cau - sa Quod..... sum cau -

Quod sum cau - sa tu - æ vi - -

- sa tu - æ vi - æ, Ne..... me

- æ, Ne..... me per - das il - la di - e

pp *m.s.*

per - das il - la di - - e Ne me perdas

Ne..... me..... per - das Ne me perdas

m.s.

a poco a poco animando

il - la di - e. Quærens me,.....

il - la di - e. Quærens me.....

In tempo

..... Quærens me, sedi - sti lassus, Re - de - mi - sti

..... Quærens me, sedi - sti lassus, Rede - mi -

col canto

dolciss.

Re - de - mi - sti crucem pas - sus; Tan - tus

- sti Re - de - mi - sti crucem pas - sus; Tan - tus.....

col canto

mf

la - bor non sit cas - sus. Ju - ste

..... la - bor non sit cas - sus. Ju - ste

f *pp*

animando sempre sino alla fine

Ju - dex ul - ti - o - nis, Do - num fac.....

Ju - dex ul - ti - o - nis, Do - num

m.d. *m.d.* *m.d.* *m.d.*

animando sempre sino alla fine

..... remissi - o - nis An - te di - em ra - ti -

fac..... remissi - o - nis An - te di - em ra - ti -

pp *dolce* *p* *pp*

un poco animando

dolce
p
 - o - nis Do - - - - num fac remissi - o - -
 - o - nis Do - - - - - num fac remissi - o - -

animando
 - nis Ante di-em Ante di-em.....
 - nis An - te di - - em Ante di-em ra-ti-
pp *animando*

..... Ante diem Antedi - - em rati_o - nis.
 - onis Ante di - em rati_o - - nis.
pp *col canto* *pp*

In - ge - mi - sco tamquam re - - - us: Culpa rubet vultus

p
pp

me - us: Suppli - can - ti Suppli - can - ti par - ce De - - - us.

ppp
ppp
ppp

poco meno mosso
dolce con calma

dolciss. morendo

Qui.....Da - ri - am absol - vi - - - sti,

pp
dolce

dolciss.

Et..... la - tro - nem exau - di - - - sti, Mi - hi

quo - que spem de - di - sti Mi - - hi quo -

pp
cres.

- que spem de - di - - sti.

ppp

Preces me - æ non sunt di - gnæ, Sed tu

bo - nus fac be - ni - gne, De pe - ren - ni cremer

i - - - - gne. *pp* In - ter

o - ves lo - cum prae - sta, Et ab hae - dis me se - que - tra. In - ter

o - ves lo - cum prae - sta, Et ab hae - dis me se - que -

animando

f in tempo

-stra, Sta - tu - ens Sta - tu -

pp animando f in tempo

ppp

- ens..... in parte dex - tra

PPP con espress.

Et ab hædis me sequestra, Statuens in parte

dex - tra.

f poco accelerando

Con - fu.ta.tis ma.le - di - - . etis, Flam.mis a - cri bus ad.

Andante ♩ = 96.

ff

- di - - ctis. Vo - ca me cum bene - di.ctis.

p

ff *pp* *pp*

O - - ro sup.plex et ac - li - nis, Cor con -

Λ *Λ*

- tri - tum qua - si ei - nis, Ge - - re cu - ram me - i

Λ

fi-nis. Oro supplex et ac-clinis, Cor con-tritum quasi ei-nis,

Ge-re Ge-re cu-ram me-i fi-nis.

Con-fu-ta-tis ma-le-di-ctis,

Nam-mis a-cribus ad-di-ctis,

Voc - - ca me cum be - ne - di - ctis

espress.

p

p

Voc - - - ca me cum bene - di - ctis Voc - ca me

f

p

f

Voc - ca me cum be - ne - di - - - ctis.

f

pp

O - - ro supplex et ac - cli - nis, Cor con -

- tri - tum qua - si ci - nis, Ge - - re cu - ram me - i

fi - nis. O - ro supplex et ac - clinis, Cor con - tritum quasi ci - nis,

Ge - re Ge - re cu - ram me - i fi - nis Ge -

- - - - - re Ge - re cu - ram me - i fi -

poco rall.
- nis. O - ro supplex et ac -

poco rall.

ten.

-cli - nis, Ge - re cu - ram Ge - re curam mei fi - - -

f

All^o come prima

Sop.

Cont.

Ten.

Bassi

-nis.

f Di - - - es

All^o come prima

ff

8

i - - - -
 Di - - - es i - - -
 i - - - -
 Di - - - es i - - -
 i - - - - ræ Di - - - es i - - - ræ Di - - - es
 i - - - - ræ Di - - - es i - - - -

8.....

ræ
 ræ
 ræ
 ræ
 ræ
 i - - - - ræ
 ræ

8.....

Di - - es

Di - - es

ff

8

il - - - - -

di - - - es il

il - - - - -

di - - - es il

il - - - la di - - es il - - - la di - - es

il - - - la di - - es il - - - - -

8

- - - - - la
 - - - - - la
 - - - - - la
 il - - - - - la
 - - - - - la
 8.....
 3 3 3

Sol - - vet sæ - - clum
 Sol - - vet sæ - - clum
 Sol - - vet Sol - - vet
 Sol - - vet Sol - - vet
 Sol - - vet Sol - - vet

in fa - vil - - - - - la *Œ*e - - - ste

in fa - vil - - - - - la *Œ*e - - - ste

sæclum in fa - vil - - - - - la *Œ*e - - - ste

sæclum in fa - vil - - - - - la *Œ*e - - - ste

Da - - - vid cum Si - - - byl - - - la

Da - - - vid cum Si - - - byl - - - la

Da - - - vid cum Si - - - byl - - - la

Da - - - vid cum Si - - - byl - - - la

Di - - - es i - - - ræ Di - es i - -

Di - - - es i - - - ræ Di - es i - -

Di - - - es i - - - ræ Di - es i - -

Di - - - es i - - - ræ Di - es i - -

ff

- ræ Di - es i - - - - ræ Di - - - es

- ræ Di - es i - ræ di - - es

- ræ Di - es i - ræ di - - es

- ræ Di - es i - ræ di - - es

p

i - ræ di - es il - la.

il - la di - es il - la.

il - la di - es il - la.

il - la di - es il - la.

dim.

morendo

tr.

morendo

M. SOP. *Largo* (♩ = 60) *con molta espressione*

lunghe lamentose

Largo (♩ = 60)

Lacry - mo - sa di - es il - la, Qua re - sur - get ex fa -

- vil - la, Ju - di - candus ho - mo re - us. Hu - ic ergo parce De -

piangente

Cantabile

- us: La - cry - mo - sa..... La - cry -

BASSO

come un lamento

Lacry - mo - sa di - es il - la, Qua re - sur - get ex fa -

mo - sa..... di - es..... il - la..... di - es il -
 vil - la, Ju - di - can - dus ho - mo re - us. Hu - ic ergo parce De -

SOP. *dolcis.*
pp Hu - ic er - - - - go par - ce
ppp - la. Hu - ic ergo parce De - us

Sop. - us. *dolcis.*
ppp Hu - ic er - go par - ce De - us par - ce
 Cont. *ppp* Hu - ic er - go par - ce De - us par - ce

pp *leggerissimo*
dolcis.
ppp

SOP.

lamentoso

De - - - us.

La - - cry -

M.SOP.

par - ce De - - us.

La - cry -

TEN.

Cantabile

La - cry - mo - sa di - es

BASSO

La - cry - mo - sa di - es

Sop.

Cont.

par - ce De - - us.

La - cry -

par - ce De - - us.

La - cry -

Ten.

Cantabile

La - cry - mo - sa di - es

Bassi.

La - cry - mo - sa di - es

con espress.

Cantabile

- mo - sa..... La - cry - mo - sa.....
 -mo_sa di_es il - la, Qua re_sur - get ex fa_vil - la,
 il - la, Qua re_sur - get ex fa - vil - la, Ju - di -
 il - la, Qua re_sur - get ex fa - vil - la, Ju - di -
 -mo_sa di_es il - la, Qua re_sur - get ex fa_vil - la,
 -mo_sa di_es il - la, Qua re_sur - get ex fa_vil - la,
 il - la, Qua re_sur - get ex fa - vil - la, Ju - di -
 il - la, Qua re_sur - get ex fa - vil - la, Ju - di -
 il - la, Qua re_sur - get ex fa - vil - la, Ju - di -

di - es di - es il - la *Lia*-cry - mo - - -
 Ju - di - candus ho - mo re - us Ju - di - candus ho - mo re -
 - can - dus ho - mo re - us. *Hu* - ic er - go par - ce De -
 - can - dus ho - mo re - us. *Hu* - ic er - go par - ce De -
 Ju - di - candus ho - mo re - us. *Hu* - ic er - go par - ce De -
 Ju - di - candus ho - mo re - us. *Hu* - ic er - go par - ce De -
 - can - dus ho - mo re - us. *Hu* - ic er - go par - ce De -
 - can - dus ho - mo re - us. *Hu* - ic er - go par - ce De -

doletiss.

- sa..... La - cry - mo - sa di - -

- us Hu - - - - ic er - go par - -

- us

- us

sotto voce
ppp Cantabile

- us Huic..... er - go par - ce De - us par - ce

- us Huic..... er - go par - ce De - us par - ce

- us

- us

ppp

ppp

- es di es il la
 - ce De us
 par ce De us Hu ic
 par ce De us Hu ic ergo
 Hu ic ergo par ce De us
 Hu ic ergo parce De us

2[!] Ten. 1[!] Ten.
 2[!] Bassi 1[!] Bassi

m.d.
p

Hu - ic er - - go par - - ce.....
 parce parce De - us par - ce
 Hu - ic er - - go par - ce
 Huic er - go par - ce De - us Hu - ic
 ergo par - - ce De - us par - ce
 Hu - ic ergo par - -
 Hu - ' ic er - - go par - ce
 Hu - ic er - go par - ce De - us Hu - ic
cres. *come prima*
cres. *come prima* *f*
come prima *f*

Soll dolciss.

pp

.....De - - us: Pi - e Je - su Do - mi - ne, Do - na

dolciss.

par - ce De - us: Pi - e Je - su Do - mi - ne, Do - na

dolciss.

par - ce De - us: Je - - su Do - na

dolciss.

er - go par - ce De - us: Do - na

pp

par - ce De - us:

- ce De - us:

par - ce De - us:

er - go par - ce De - us:

e - is re - qui - em Pi - e Je - su Do - mi - ne
 e - is re - qui - em Pi - e Je - su Do - mi - ne Do - na
 e - is re - qui - em Pi - e Je - su Do - mi - ne Do - na
 e - is re - qui - em Pi - e Je - su Do - mi - ne.....

Do - - - - na e - is re - qui -
 e - is Do - na e - is re - qui - -
 e - is Do - na e - is re - qui - -
 Do - na e - is Do - na re - - qui - -

allarg. e dolce

pp

- em

Pi - e Pi - e Je -

- em

Pi - e Je - su

- em

Pi - e Je - su

- em

Pi - e Je - su

Pi - e Je - su

Pi - - - e Je - su

Pi - e Je - su Do - mi - ne

Pi - e Je - su Do - mi - ne

Pi - e Je - - - su

p dolce

col canto

- su Do - na e - is re - qui - em
 Do - na e - is re - qui - em
 Do - na e - is re - qui - em
 Do - na e - is re - qui - em *pp*
mf Do - na e - is re - qui - em re - qui - em
mf Do - na e - is re - qui - em re - qui - em
mf Do - na e - is re - qui - em Do - na e - is
mf Do - na e - is re - qui - em Do - na e - is *pp* *pp* *legato*

pp dolcissimo

re - - - qui - em re - - - qui -

re - - - qui - em re - - - qui -

dolce
Do - na e - - is e - is re - qui -

Je - su Do - mi - ne Do - na e - is re - qui -

re - - - qui - em re - - - qui -

re - - - qui - em re - - - qui -

dolce
Do - na e - - is e - is re - qui -

Je - su Do - mi - ne Do - na e - is re - qui -

calando

morendo

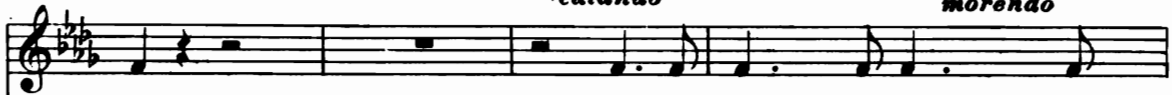

- em Do - na e - is re - qui -

- em Do - na e - is re - qui -

- em Do - na e - is re - qui -

- em Do - na e - is re - qui - em Do - na e - is re - qui -

- em Do - na e - is re - qui -

- em Do - na e - is re - qui -

- em Do - na e - is re - qui -

- em Do - na e - is re - qui -

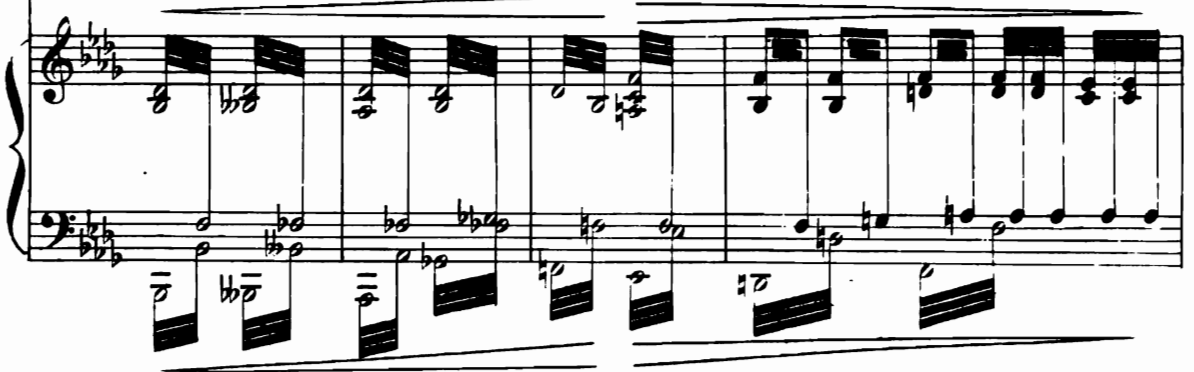

morendo e rall.

Dominic Jesu

OFFERTORIO

a quattro parti

Andante mosso ♩.66.

Soprano

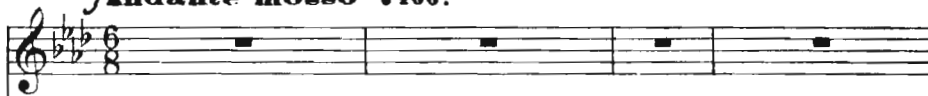

Mezzo Sop.^o

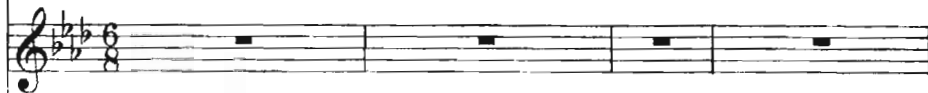

Tenore

Basso

Pianoforte

Andante mosso ♩.66.

MEZZO SOP.

pp Do - mi - ne Do - mine Je - su

TEN.

pp Do - mi - ne Do - mine Je - su

un poco marcato
ppp *p*

Christe Je - su Christe, Rex glo - -

Christe Je - su Christe, Rex glo - -

più marcato
p

dim. *dolcis.*
- - ri - æ Rex glo - riæ,

- - ri - æ Rex glo - ri - æ,

dim.
ppp

SOP.

M. SOP. *espress.*

TEN.

BASSO *cantabile*

p cantabile

li - be - ra li - be - ra

li - - - be - - - ra

li - be - ra a - ni - - mas

a - - nimas o - mni - um fi -

a - - nimas o - mni - um fi -

o - mni - um fi - - de - li - um de - fun - cto - rum

-de-li-um de-fun-cto - rum de
 -de-li-um de-fun-cto - rum de
 de pœ - nis in-fer - ni

pœ - nis in - fer - ni et de pro-
 pœ - nis in - fer - ni et de pro-
 et de pro - fun - do la - -

- fun - do la - cu: de

- fun - do la - cu: li - be - ra e - - -

- - cu: li - be - ra e - - - - as de

mf *f* *ff*

o - re le - o - - - nis

- as de o - - re le - o - - nis

o - re le - o - - - nis, ne ab - sor - be - at

ne ab - sor - be - at e - as e - as tar - ta -

ne absor - beat e - as ne absor - beat e - as tar - ta -

e - as tar - ta -

p *dim. sempre* *pp*

sed

- rus, ne cadant in ob - scurum:

- rus, ne cadant in ob - scurum:

- rus, ne ca - dant ne ca - dant in ob - scurum:

p *dim. sempre* *pp* *ancora più piano*

portando la voce.

cantabile

pp leggero

dolcis.

si - gni - fer san - ctus

p

più espansione

Mi - cha - el re - prae - sen - - - tet

pp e - as in lu - - -

pp re - præ - sen - tet e - as in

re - præ -

pp *a - poco - a - poco - cres.*

This system contains the first two systems of music. The first system has a vocal line with lyrics 'e - as in lu - - -' and a piano accompaniment starting with *pp*. The second system continues the vocal line with 're - præ - sen - tet e - as in' and the piano accompaniment. The piano part features a melodic line with a crescendo marked 'a - poco - a - poco - cres.'.

- cem *mf* san - - -

lu - - - - cem *mf* san - - -

- sen - tet e - as in *mf* lu - - -

in lu - cem san - - -

cres. *mf*

dim.

dim.

dim.

dim.

- cem san -

dim.

dim.

All^o mosso ♩ = 152.

- ctam .

- ctam .

- ctam .

- ctam in lu - - cem san - ctam. *Quam o - lim*

p

All^o mosso ♩ = 152.

dim.

morendo

p

Quam o - lim **A** - bra -
 Quam o - lim **A** - bra - hæ Quam o - lim **A** - bra -
A - bra - hæ Quam o - lim **A** - bra - hæ pro - - mi -
 Quam o - lim **A** - bra - hæ Quam..... o - lim **A** - bra - hæ promi -
 - hæ Quam o - lim **A** - bra - hæ
 - hæ promi - si - - sti
 - si - sti pro - - mi - si - sti

- si - sti et se - mi - ni e - - jus.

Quam..... o - lim A - bra -

Quam

Quam o - lim

- hæ pro - mi - si - sti et se - mi - ni e - - jus. Quam o - lim

Quam o - lim

o - lim *f* - bra - hæ pro - mi - si - sti et

f - bra - hæ pro - mi - si - sti et

f - bra - hæ pro - mi - si - sti et

f - bra - hæ pro - mi - si - sti et

animando *dim.*

se - mi - ni e - jus et se - mi - ni

se - mi - ni e - jus et se - mi - ni *dim.*

se - mi - ni e - jus et se - mi - ni

se - mi - ni e - jus et se - mi - ni

ff *animando* *dim.*

sempre dim.

dim.

dim.

dim.

calmo - Lento le semidolciss.

e - - - - - jus. Ho - - sti -

e - - - - - jus.

e - - - - - jus.

e - - - - - jus.

sempre dim.

Adagio ♩ = 66.

p pp

-crome

- as et pre - - ces ti - bi, Do - mi - ne,.....

pp

animando un poco

pp

ti - - bi Do - mi - ne,..... lau - dis of - fe - ri - - mus

animando un poco

dolciss.

Ho - stias et pre - ces

Ho - stias et pre - ces

dolciss. *ten.*

Ho - - sti - as et pre - - ces ti - - bi,

ppppp *ppp*

dolciss.

ti - - bi, Do - mine,

ti - - bi, Do - mine,

Do - mi - ne, ti - - bi, Do - mi - ne, lau - dis of -

ppp

lau - dis of - fe - rimus

lau - dis of - fe - rimus

tu su - scipe pro a - ni - ma - bus

- fe - ri - mus:

p *ppp* *pp*

lau - dis of - fe - ri - mus

pp lau - dis of - fe - ri - mus lau - dis of - fe - ri -

il - lis, qua - rum ho - di - e me - mo - ri - am fa - cimus:

pp lau - dis of - fe - ri -

p *dim.*

..... *ppp* lau - - - dis

- mus *ppp* lau - - - dis

fac e - as, Do - mine, de mor - - - te tran-

- mus *pp* lau - - - dis

ppp *m.s.* *ppp*

pp

con espress:

fac e - as,

- si - - re ad vi - - - tam

pp *tr.*

pp *pp*

pp

sempre pianissimo

Quam o - lim **A** - bra -

Quam o - lim **A** - bra - hæ Quam o - lim **A** - bra -

A - bra - hæ Quam o - lim **A** - bra - hæ pro - - mi -

Quam o - lim **A** - bra - hæ Quam..... o - lim **A** - bra - hæ promi -

- hæ Quam o - lim **A** - bra - hæ

- hæ promi - si - - sti

- si - sti pro - - mi - si - sti

- si - sti et se - mi - ni e - - jus.

Quam..... o - lim A - bra -

mf

Quam

Quam o - lim

- hæ pro - mi - si - sti et se - mi - ni e - - jus. Quam o - lim

Quam o - lim

f

o - lim *A* - bra - hæ pro - mi - si - sti et

A - bra - hæ pro - mi - si - sti et

A - bra - hæ pro - mi - si - sti et

A - bra - hæ pro - mi - si - sti et

The piano accompaniment consists of a right-hand part with triplets and a left-hand part with sustained chords.

se - mi - ni e - jus pro - mi - si - sti promi -

se - mi - ni e - jus pro - mi - si - sti promi -

se - mi - ni e - jus pro - mi - si - sti promi -

se - mi - ni e - jus pro - mi - si - sti promi -

The piano accompaniment continues with a right-hand part featuring triplets and a left-hand part with sustained chords.

- si - sti promi - si - sti *A* - - - bra - - -

- si - sti promi - si - sti *A* - - - bra - - -

- si - sti promi - si - sti *A* - - - bra - - -

- si - sti promi - si - sti *A* - bra - hae

- hae et se - - - mi - ni

- hae et se - - - mi - ni

- hae et se - - - mi - ni

pro - misi - sti se - - - mi - ni

Come prima

ben legato

e - - - - - jus. **Li - be - ra**
 e - - - - - jus. **Li - be - ra**
 e - - - - - jus. **Li - be - ra**
 e - - - - - jus. **Li - be - ra**

Come prima
 pp

a - ni - mas o - m - nium fi - de - li - um de - fun - cto - rum de
 a - ni - mas o - m - nium fi - de - li - um de - fun - cto - rum de
 a - ni - mas o - m - nium fi - de - li - um de - fun - cto - rum de
 a - ni - mas o - m - nium fi - de - li - um de - fun - cto - rum de

dim. **ppp**
 dim. **ppp**
 dim. **ppp**
 dim. **ppp**

morendo *leg. e dolce.*

poenis in-fer- - ni fac e-as de

poenis in-fer- - ni *morendo*

poenis in-fer- - ni *morendo*

poenis in-fer- - ni *morendo*

poenis in-fer- - ni

pp *morendo*

morte transi-re ad vi - - - - -

dolce
fac e-as de morte transi-re ad vi - -

dolce
fac e-as de morte transi-re ad vi - -

dolce
fac e-as de morte transi-re ad vi - -

- tam.

- tam.

- tam.

- tam.

p

pp

dolciss.

pppp

poco rall.

Sanctus

Coro doppio

Allegro ♩ = 138.

1° CORO

Soprani

Contralti

Tenori

Bassi

San-ctus

2° CORO

Soprani

Contralti

Tenori

Bassi

San-

San-

Allegro ♩ = 138.

Pianoforte

Sop. *mf*

Cont. San-ctus sanctus san - ctus Do - minus De - us Sa - ba - oth.

Sop. San - ctus sanctus

San - ctus san - ctus san-ctus Do -

Allegro 3/4=112.

mf *m.s.*

Ten. Ple - ni sunt coe - li et ter - raglo -

san - ctus Do - minus De - us Sa - ba - oth. Ple - ni

Cont. - - - mi - nus De - us Sa - ba - oth

Ten. San - ctus san - ctus san-ctus Do - - - - mi -

San - ctus

m.d.

- - ri-a tu - - a
 sunt coe - li et ter - - ra glo - - - - - ri-a
 Do - minus De - us Sa - ba - oth. Ele - ni sunt coe - li
Bassi
 Sanctus sanctus san - ctus Do - minus
 Deus Sa - ba - oth.
 - nus De - us Sa - ba - oth. Deus
 san - ctus san - ctus Do - - - - - mi - nus De - us
Bassi
 San - ctus san - ctus

Ple - ni sunt cœ - li et
 tu - - a
 et ter - - ra glo - - - - ri - a tu - -
 De - us Sa - ba - oth. Ple - ni sunt cœ - li et ter - -
 San - ctus sanctus san - ctus Do - mi - nus De - us
 Sa - ba - oth.
 Sa - ba - oth. De - us Sa - ba -
 san - ctus Do - - - - mi - nus De - us Sa - ba -

ter - - - - ra glo - - - - ri - a tu - a

Ple - - ni sunt coe - li et ter - ra

- a

- ra glo - - - - - ri - a tu - - - a

Sa - ba - oth. Ple - ni sunt coe - li et ter - - ra Ho -

Sanctus sanctus san - ctus Do - minus De - us Sa - ba - oth.

- oth. Ho - san - na in ex -

- oth De - us Saba - oth. Ho -

m.a.

ff

f

-san - na in ex - cel - sis.

Ho - san - na in ex - cel - sis. *p* Be - ne - di -

- cel - sis in ex - cel - sis.

-san - ua in ex - cel - sis.

pp Be - nedi - ctus qui

..... Ho - san - na Ho - san - na.

Ho - san - na.

-san - na in ex - cel - sis.

pp *m.s.*

Be . nedi . etus Be . ne . di . . . etus
 . etus qui ve . nit in no . mi . ne Do . mini
 Be . nedi . etus qui
 Be . nedi .
 ve . nit in no mi . ne Do . . .
 Be . nedi . etus qui ve . nit in

Be-ne-di - ctus qui ve - nit in no - mi - ne

Be-ne-di - ctus qui ve -

ve - nit in no - mi - ne Do - mi - ni

-ctus Be - ne - di - ctus

- mi - ni Be - ne - di - ctus

no - mi - ne Do - mi - ni

Be - ne - di - ctus qui

Be - ne - di - ctus qui ve - nit in no - mi - ne Do - mi - ni

Be - ne - di - ctus qui ve - nit in no - mi - ne Do - mi - ni

Be - ne - di - ctus qui ve - nit in no - mi - ne Do - mi - ni

Do - mini Be - nedictus Be - ne - di - ctus

- - - nit in no - mi - ne Do - - mi - ni

Be - ne - di - - - ctus

Be - nedi - ctus Be - ne - di - - - ctus

- ctus Be - ne - di - ctus

Be - nedi - ctus qui ve - nit Be - ne - di -

ve - nit in no - mi - ne Do - mi - ni

Be - ne -

ff

Be - ne - di -

Be - ne - di - ctus qui

Be - ne - di - ctus qui

Be - ne - di - ctus..... Be - ne - dictus

- ctus qui ve - nit in no - mine Do - mi - ni

Be - ne - di - ctus Be - ne - dictus

- di - ctus qui ve - nit in no - mi - ne Do - mi - ni

- ctus..... Be-ne-dictus Be-ne-di -

ve - nit in no - mi-ne Do-mi-ni Be - ne -

Be-ne-di - ctus Be-ne-dictus

ve - nit in no - mi-ne Do-mi-ni Be - ne -

Be - nedi - ctus..... Be - ne -

Be - ne - di - ctus Be-ne-

Be - ne-di - ctus Be-ne-

Be - ne - di - ctus qui ve - nit in

ctus.....

di... ctus qui ve... nit qui ve... nit in no -

Be - ne-di - ctus qui ve - nit in no - mi - ne

di... ctus qui ve - nit in no - mi - ne

di... ctus.....

di... ctus qui ve - nit qui ve - nit in no -

di... ctus qui ve - nit in no - mi - ne

no - mi - ne Do - mi - ni qui ve - nit in no - mi - ne

Be - ne - di - ctus.

- mi - ne Do - mi - ni.

Do - mi - ni.

Do - mi - ni..... in no - mi - ne.

Be - ne - di - ctus

- mi - ne Do - mi - ni Be - ne - di - ctus.....

Do - mi - ni Be - ne - di - ctus.....

Do - mi - ni..... in no - mi - ne in.....

pp

pp

atm.

p

p

pp dolciss.

Plē - - ni sunt cœ - li et

pp dolciss.

Plē - - ni sunt cœ - li et

pp dolciss.

Plē - - ni sunt cœ - li et

pp dolciss.

Plē - - ni sunt cœ - li et

p

Be - ne - di - - ctus

Be - ne - di - - ctus

pp dolciss.

- ctus Be - ne - di - - ctus Ho - san - - na

no - mi - ne Do - mi - ni

pp

ter - ra glo - ri -

ter - ra glo - ri -

ter - ra glo - ri -

ter - ra glo - ri -

Ho - san - na

Ho - san - na

Ho - san - na Ho - san - na

Ho - san - na

p

- a..... tu - - a

- a tu - - a

- a tu - - a

- a..... tu - - a

Ho - san - -

Ho - san - -

- - na Ho - san - -

Ho - san - -

Ple - - ni sunt coe - -
 Ple - - ni sunt coe - -
 Ple - - - - ni sunt coe - -
 Ple - - ni sunt coe - -
 - na Ho - san - na
 - na Ho - san - na
 - na Ho - san - na
 - na Ho - san - na

- li et ter - ra glo - - -

- li et ter - ra glo - - -

- li et ter - ra glo - - -

- li et ter - ra glo - - -

Ho - san - - na

Ho - san - - na

Ho - san - - na Ho -

Ho - san - - na Ho -

- ri - a tu - a

- ri - a tu - a

- ri - a tu - a

- ri - a..... tu - a

Ho-

- san - na

- san - na

- san - na

Soprano: *pp*
 Tenor: *pp*
 Alto: *pp*
 Bass: *pp*

Ten- san - - na
 Ho-san - - na

Piano accompaniment

Ho-san - -

1^o
 Ho - san - - na Ho - san - - na
 Ho - san - - na
 Ho - san - - na Ho - san - - na
 Ho - san - - na

2^o
 Ho -

4
 -na
 Ho -

ff

Ho -

Ho -

Ho -

Ho -

- san - na in ex - cel - - sis

- san - na in ex - cel - - sis

- san - na in ex - cel - - sis

- san - na in ex - cel - - sis

staccato

- san - na in ex - cel - sis Ho - *ff*
 - san - na in ex - cel - sis Ho - *ff*
 - san - na in ex - cel - sis Ho - *ff*
 - san - na in ex - cel - sis Ho - *ff*
 Ho - *ff*
 Ho - *ff*
 Ho - *ff*
 Ho - *ff*
 Ho - *ff*
 Ho - *ff*

V *V* *V* *V* *V* *V* *fff*
fff

san - - - na

san - - - na

san - - - na

san - - - na

san - - - na

san - - - na

san - - - na

san - - - na

san - - - na

san - - - na

Ho-san-na in ex-cel - sis.

Ho-san-na in ex-cel - sis.

Ho-san-na in ex-cel - sis.

Ho-san-na in ex-cel - sis.

Ho-san-na in ex-cel - sis.

Ho-san-na in ex-cel - sis.

Ho-san-na in ex-cel - sis.

Ho-san-na in ex-cel - sis.

col canto

+

Agnus Dei

a due parti e coro

Andante ♩ = 84.
dolcis. Soll

Soprano

A - gnus De - i *A* - - gnus De - i,

dolcis. Soll

Mezzo-Sop^o

A - gnus De - i *A* - - gnus De - i,

Andante ♩ = 84.

Pianoforte

qui tol - lis pec - ca - ta mun - di, do - - na

qui' tol - lis pec - ca - ta mun - di, do - - na

do - - na e - is do - - - na e - - is re - qui - em;

do - - na e - is do - - - na e - - is re - qui - em;

Sop.
pp A - gnus De - i A - gnus De - i, qui

Contralti
pp A - gnus De - i A - gnus De - i, qui

Tenori
pp A - gnus De - i A - gnus De - i, qui

Bassi
pp A - gnus De - i A - gnus De - i, qui

ppp

tol - lis pecca - ta mun - di, do - - na do - - na

tol - lis pecca - ta mun - di, do - - na do - - na

tol - lis pecca - ta mun - di, do - - na do - - na

tol - lis pecca - ta mun - di, do - - na do - - na

SOP.

A single vocal staff for Soprano with the lyrics: A - gnus De - - i A - gnus De - i,

MEZZO SOP.

A single vocal staff for Mezzo Soprano with the lyrics: A - gnus De - - i A - gnus De - i,

qui tol - lis pec - ca - ta mun - - - di,

qui tol - lis pec - ca - ta mun - - - di,

do - - - na do - - - na

do - - - na do - - - na

e - is do - - - na e - is re - qui - em

e - is do - - - na e - is re - qui - em

Sop.
pp
do - - - na do - - - na

Cont.
pp
do - - - na do - - - na

Ten.
pp
do - - - na do - - - na

Bassi
pp
do - - - - - - - - - -

e - is do - - - na e - - is re - qui - em.

e - is do - - - na e - - is re - qui - em.

e - - is re - qui - em do - na.

- na e is re - qui - em do - na.

SOP.

A - gnus De - i A - gnus De - i, qui

M. SOP.

A - gnus De - i A - gnus De - i, qui

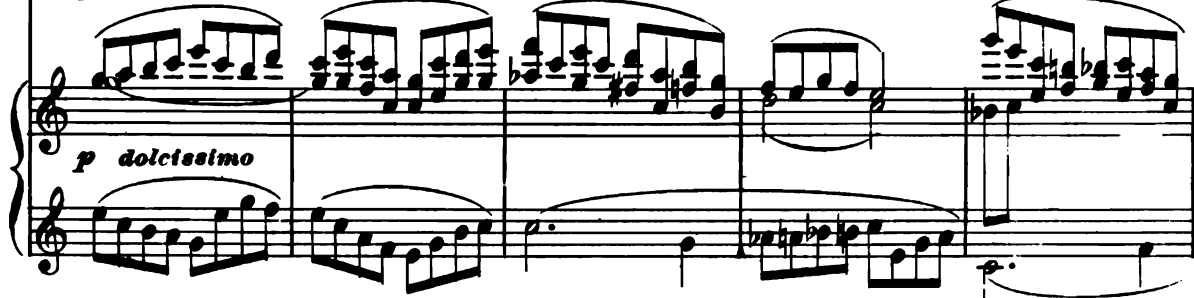

p dolcissimo

tol - lis pecca - ta mun - di, do - na

tol - lis pecca - ta mun - di, do - na

do - na e - is do - na re - qui - em sem - pi - ter - nam

do - na e - is do - na re - qui - em sem - pi - ter - nam

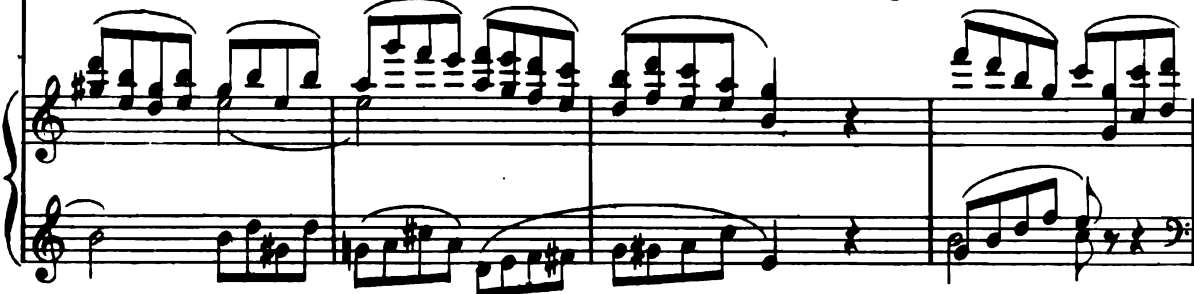

O R C O C

do - - - na do - - - na

do - - - na do - - - na

do - - - na do - - - na

do - - - na do - - - na

pp

p

SOP.

M. SOP.

do - - na re-qui-em sem-pi-ter - nam

do - - na re-qui-em sem-pi-ter - nam

e - is do - - na re-qui-em sem-pi-ter - nam

e - is do - - na re-qui-em sem-pi-ter - nam

e - - - is re - qui - em *pp* do-na do-

e - - - is re - qui - em *pp* do-na

pp

s

pp

do-na do-na e-is re-qui-

do-na do-na e-is re-qui-

-na e-is

do-na e-is

-em sem-pi-ter-nam.

-em sem-pi-ter-nam.

pp do-na.

pp do-na.

do-na.

do-na.

pp *pp*

Lux aeterna

a tre parti

Molto moderato ♩ = 88.

Mezzo-Sop.^o *ppp* Lux æ - ter - na lu - ceat e - is, Do - mi -

Molto moderato

Pianoforte *pp*

- ne, cum Sanctis tu - is cum Sanctis tu - is in æ -

pp

- ter - - num, qui - a pi - - - us

es. *pp* Re - qui -

Tenore

p Re - qui -

Basso

pp Re - qui - em æ - ter - nam do - na e - - - is

- em æ - - ter - nam

- em æ - - ter - nam

Re - qui - em æ - ter - nam do - na

Poco più animato

Poco più animato

dim.

lu - ce - at e - - is. *pp* Cum San - ctis tu - is in æ - -

e - - - is. *pp* Cum Sanctis Cum San - ctis tu - is in æ - -

lu - ce - at e - - is. *pp* Cum San - ctis tu - is in æ - -

dim.

- ter - num, qui - - a pi - - us es pi - us es. *dim.*

- ter - num, qui - a qui - a pi - us es.

- ter - num, qui - a pi - - us es pi - us es.

dim.

a tempo

Re - qui - em Re - qui -

Re - qui - em Re - qui -

Re - qui - em æ - ter - nam do - na do - na e - is

a tempo

pp

- em Re - qui - em æ - ter - - - nam

- em Re - qui - em æ - ter - - - nam

Re - qui - em æ - ter - nam do - - - na

pp

m 44004 m

do - na e - is, Do - mi - ne:
do - na e - is.
e - is, Do - mi - ne, do - na e - is, Do - mi - ne.

M. SOP. *dolciss.*
et lux per -

- pe - - tu - a lu - - - -

- ce - - at e - - is.

tracca

Cum Sanctis tu - is in æ - ter - num in æ - ter - num,

p

pp

qui - a pi - us es.

Cum Sanctis

pp

pp

in æter - num

Cum Sanctis tu - is

tu - is in æ - ter - num in æ -

f

in æter - - num Cum San - ctis tu - is

in æ - ter - num in æ -

- ter - - num Cum San - ctis tu - is in æ -

p

in æ - ter - - num in æ - ter - - - -

- ter - num in æ - ter - - - -

- ter - num in æ - ter - - - -

staccate

p

- num, *pp* qui - a pi - us es pi - us es qui - a pi - us
 - num, *pp* qui - - a pi - us es qui - - a pi - us
 - num, *pp* qui - - - - - a pi - us pi - us

es. *p* Cum San - ctis tu - - - is in...
 es. Cum San - ctis
 es. *pp* Cum San - ctis tu - is in æ - ter - -

dim. sempre morendo

æ - ter - num, qui - a pi - us
tu - is in æ - ter - num, qui - a pi - us
- num, qui - a pi - us es, qui - a pi - us

mezza voce

es. Lux per - pe - tu - a lu - ce - at e - is
es. *pp* Re - quem Re - quem
es. *pp* Re - quem Re - quem

lu - ce - at e - is, Do - - - mi - ne

æ - ter - - - - nam

æ - ter - - - - nam

dolcissimo con calma senza affrettare dim.

.....

.....

.....

p.

Libera me

Solo e coro

Moderato ♩ = 72.
senza misura

Soprano

Li - bera me, Domine, de morte æterna, in di - e il - la tre -

CHORO

Soprani

Contralti

Tenori

Bassi

Moderato ♩ = 72.

Pianoforte

a tempo

- menda; quando cœ - li mo - ven - - di sunt et

a tempo

assai staccate

simili

ppp
ter - ra. *senza misura*

pp
Li - bera me, Do - mi - ne, de mor - te æ - ter - na, in di - e il - la - tre.

pp
Li - bera me, Do - mi - ne, de mor - te æ - ter - na, in di - e il - la - tre.

pp
Li - bera me, Do - mi - ne, de mor - te æ - ter - na, in di - e il - la - tre.

ppp
Li - bera me, Do - mi - ne, de mor - te æ - ter - na, in di - e il - la - tre.

ppp *senza misura*

ppp *ancora più P* *senza misura*
- men - da; quan - do cœ - li mo - ven - di sunt et ter - ra.

- men - da; quan - do cœ - li mo - ven - di sunt et ter - ra.

- men - da; quan - do cœ - li mo - ven - di sunt et ter - ra.

- men - da; quan - do cœ - li mo - ven - di sunt et ter - ra.

a tempo *senza misura* *a tempo*

Dum ve-neris ju-di-

p

-ca-re sæ-culum per i-gnem.

f

P stacc.

P stacc.

sotto voce Tremens factus sum

ppp *f*

ff *dim.*

e-go et ti - - - - me - o, dum di-

-scus - - sio ve - nerit at - - - que ven - -

-tu - ra i - - - ra; quan - do

dim.

cæ - li moventi sunt et

ter - - - ra.....

dim.

p *f* *p*

pp Tremens factus sum ego et ti - -

pp

pppp

me - o Tremens factus sum e -

- go Tremens factus sum e - go Tremens

voce cupa

factus sum e - go et ti - me - o.

ppppp allarg. e morendo

lunga pausa

pp morendo

pp

lunga pausa

Sop.
Cont.
Ten.
Bassi

f *Di* - - - es

All.^o agitato $\text{♩} = 80$.

ff

Di - - - es

Di - - es i - - -

Di - - es i - - -

i - - - ræ *Di* - - es *i* - - - ræ *Di* - - es

i - - - ræ *Di* - - es *i* - - -

 - ræ
 - ræ
 - ræ
 i. - - - - - ræ
 - ræ

 di . . . 8
 di . . . 8

il - - - - -
 di - - - es il - - - - -
 il - - - - -
 di - - - es il - - - - -
 il - - - la di - - - es il - - - - -
 il - - - la di - - - es il - - - - -

-la
 la
 la
 -la
 la

-la

Di - es i - - ræ

Di - es i - - ræ

Di - es i - - ræ

Di - - es i - - ræ

di - es il - - la Di - - es

di - es il - - la Di - - es

di - es di - es il - - la Di - - es

di - es il - - la Di - - es

i - - ræ di - es il - - - - la,
 i - - ræ di - es il - - - - la,
 i - - ræ **Di - es** **Di - es** i - - - - ræ,
 i - - - - ræ **Di - es** i - - - - ræ,

ca - la - mi - ta - - - tis
 ca - la - mi - ta - - - tis
 ca - la - mi - ta - - - tis ca - la - mi - ta - - - tis
 ca - la - mi - ta - - - tis ca - la - mi - ta - - - tis

et mi - se - - riæ, di - - es

et mi - se - - riæ, di - - es

et mi - se - - riæ, di - - es

et mi - se - - riæ, di - - es

ma - - gna et a - - ma - ra

ma - - gna et a - - ma - ra

ma - - gna et a - - ma - ra

ma - - gna et a - - ma - ra

val - de. **Di**-es **Di**-es i - ræ.
 val - de. **Di**-es **Di**-es i - ræ.
 val - de. *marcato* **Di**-es **Di**-es i - ræ.

val - de. **Di**-es i - ræ, di - es il - la, ca - la - mi - ta - tis et mi -
pesante

- se - ri - æ, di - es magna et ama - ra val - de.

stent. un poco

f *bb*

Di - es i - ræ, di - - - es

Di - es i - ræ, di - es

Di - es i - ræ, di - - - es

f

Di - es i - ræ, di - es

il - la, ca - la - mi - ta - tis

il - la, ca - la - mi - ta - tis

il - la, ca - la - mi - ta - tis

il - la, ca - la - mi - ta - tis

et mi - - se - ri.æ,

et mi - - se - ri.æ, di - - es

et mi - - se - ri.æ, di - es

et mi - - se - ri.æ, di - - es

p

p

Di - - es i - ræ di - - es

ma - gna di - es ma - gna

ma - gna di - es ma - gna

ma - gna di - es ma - gna

dim.

il - la *Di* - es i - ræ
 et a - - - ma - ra a - ma - ra
 et a - - - ma - ra a - ma - ra
 et a - - - ma - ra a - ma - ra

ancora dim.

SOP.

Dum ve - neris
Di - es i - ræ. *Di* - es
 val - de. *Di* - es
 val - de. *Di* - es
 val - de.

m.s.

ju - di - ca - re se - culum per
i - ræ Di - es i - ræ
i - ræ Di - es i - ræ

i - - - - - gnem.
Di - - es i - ræ
Di - - es i - ræ
Di - - es i - ræ
Di - - es i - ræ
Di - - es i - ræ
Di - - es i - ræ
Di - - es i - ræ

pppp *ppp*

Di - es i - ræ Di - es i - ræ

pp *ppp*

Di - es i - ræ Di - es i - ræ

pp *ppp*

Di - es i - ræ Di - es i - ræ

----- ræ Di - es i - -----

pp *pp*

ancora più P

di - es il - la.

di - es il - la.

di - es il - la.

assai P

----- ræ Di - es i - ----- ræ.

assai P *ancora più P* *m.d.*

Andante $\text{♩} = 80$.

SOP. *ppp* *Fortis note*

Re - qui - em æ - - - - - ter -

ppp

Re - qui - em Re - - - qui - em æ - - - ter -

ppp

Re - qui - em Re - - - qui - em æ - - - ter -

ppp

Re - qui - em Re - - - qui - em æ - - - ter -

ppp

Re - qui - em Re - - - qui - em æ - - - ter -

Andante $\text{♩} = 80$.

espress.

- nam do - na e - is dona e - is e - is, Domine, do -
 - nam do - na..... do - na..... do - na dona e - is
 - nam do.na..... do.na..... do.na dona e - is
 - nam do.na..... do.na..... do.na dona e - is
 - nam do.na..... do.na..... do.na dona e - is

ppp

- na do - na e - is, Do - mi - ne,
 do - na e - is do - na e - is, Do - mi - ne,.....
 do - na e - is do - na e - is, Do - mi - ne,
 do - na e - is do - na e - is, Do - mi - ne,.....
 do - na e - is do - na e - is, Do - mi - ne,

cres.

cres.

ancora più p

pp *ppp*

- is. Re-qui-æm æ-ter-nam do-na e-is, Do-mi-ne,

- is. Re-qui-em..... do-na.....

ppp *ancora più p*

- is. Re-qui-æm æ-ter-nam do-na e-is, Do-mi-ne,

- is. Re-qui-æm æ-ter-nam do-na e-is, Do-mi-ne,

ppp *ancora più p*

- is. Re-qui-æm æ-ter-nam do-na e-is, Do-mi-ne,

p *ppp*

ppp

p e cres. a poco a poco

et..... lux..... per-pe-tu-a lu-ce-at

et lux et lux per-pe-tu-a lu-ce-at

p et lux et lux per-pe-tu-a lu-ce-at

et lux et lux per-pe-tu-a lu-ce-at

et lux et lux per-pe-tu-a lu-ce-at

p e cres. a poco a poco

p e cres. a poco a poco

morendo *pp* *pppp*

e - is. Re - qui - em Re - qui - em.

morendo *pp* *pppp*

e - is. Re - qui - em Re - qui - em.

morendo *pp* *pppp*

e - is. Re - qui - em Re - qui - em.

morendo *pp* *pppp*

e - is. Re - qui - em Re - qui - em.

morendo *pp* *pppp*

e - is. Re - qui - em Re - qui - em.

SOPRANO

lunga pausa senza tempo

Li-be-ra me, Oo-mi-ne, de mor-te æ - ter-na, in di-e il-la tre-

f senza tempo

a tempo

ff

- men - da; quan - do oec - li mo - vendi sunt et -

a tempo
Moderato

All.^o risoluto (♩ = 116)

ter - - - - ra.

Cont.

CORO

Li - be - ra me, Do - mi - ne, de

All.^o risoluto (♩ = 116)

mor - te æ - ter - na, in di - e il - la tre - men - -

ff

Sop.

Li - be - ra me, Do - mi - ne, de mor - te æ - ter - na, in di - e
- da; quan - do quan - do coe - li mo - ven - di

il - la tre - men - da; quan - do quan - do coe -
Ten. sunt et ter - ra. Dum ve - ne - ris..... ju - di -

Bass

Li - be - ra me, Do - mi - ne, de mor - te æ -

- li mo - ven - di sunt..... et ter - - - ra. Dum
 - ca - - - re sæculum per i - - gnem.
 Li - be - ra me,
 - ter - na,..... in di - e il - la tre - men - - da; quan - do...

ve - ne - ris..... ju - di - ca - - - re sæculum per
 Dum..... ve - ne - ris ju - di - ca - - re sæcu -
 Do - mi - ne, de mor - te æ - ter - na,..... in di - e il - la tre -
 quan - do cœ - - li mo - ven - di sunt et

i - - - gnem. Li - be-ra.....
 - lum per i - - gnem. Li - - be-ra me,..... Do - -
 - men - - - da. Li - - be-ra Li-be-ra
 ter - ra. Li-be-ra me, Do - mi - ne, de mor - te de

..... me, Do - mi - ne, Do - - mi -
 - mi - - ne, Li-be-ra me..... Li-be-ra
 me de mor - te æ - ter - na..... in di - e
 mor - te æ - ter - - na, in di - - e in

- ne Do - mi - ne, *p* **Li - be - ra me, Do - mi - ne, de**
 me..... de mor - te æ - ter - na
 il - la tre - men - da **Li -**
 di - e tre - men - da

mor - te æ - ter - - - - - na, in
Li - be - ra me, Do - mi - ne, de mor - te æ - ter -
 - be - ra me **Li - be - ra me,**
 in di - e..... il - la tre - men - da;

di - e il - la..... il - la tre - men - da
 - na, in di - e..... il - la tre - men - da;..... quando
Do - mi - ne, de mor - te æ - ter - na; quan - do cœ - li mo -
 quando cœ - li mo - ven - di sunt

Li - be - ra me..... **L**i - be - ra
 cœ - li..... mo - ven - di sunt..... quan - do cœ - li.....
 - ven - di sunt et ter - ra..... quan - do cœ - li.....
 quando cœ - li mo - ven - di sunt..... quan - do cœ - li.....

me..... Li - be - ra me..... Li - be - ra me Do mi - ne de
 quan - do cœ - li..... mo - ven - di sunt
 quan - do cœ - li..... mo - ven - di sunt
 quan - do cœ - li mo - ven - di sunt quan - do

mor - te æ - ter - na..... in di - e il - la tremen -
 quando cœ - li mo - ven - di sunt et ter -
 mo - ven - di sunt..... mo - ven - di sunt et ter -
 cœ - li mo - ven - di sunt..... et ter -

- da. ju - di - ca - re

- ra. ju - di - ca - re ju - di - ca - re sæ - cu - lum

- ra. Dum ve - - ne - ris.....

- ra. Dum ve - ne - ris ju - di - ca - re sæ - cu - lum per i - g - nem

sæ - cu - lum per i - g - nem..... ju - di - ca - re

..... per i - - g - nem per i - g - nem ju - di - ca - re sæ - cu - lum per

ju - di - ca - re sæ - cu - lum per i - g - nem

ju - di - ca - re sæ - cu - lum per i - - g - nem

m.s.

sæ-cu-lum per i - gnem..... Do-mi-ne Do-mi - ne.....
 i - - gnem. Li-be-ra me..... Li-be - ra
 ju - di-ca-re sæ-cu-lum per i - - gnem Do-mi-ne Do - -
 ju-di-ca-re sæcu-lum per i - -

SOPRANO *Espress.*

Li - be - ra..... me.....
 Li-be-ra me *ppp* Li - be - ra.....
 Do - mi - ne *ppp* Li - - - be - ra.....
 - - mi - ne *ppp* Li - - - - -
 - - gnem Li - - - - be - - - ra
ppp dolciss.

Li - be - ra..... me..... Do - mi -
 me Li - be - ra..... me
 de mor - - -
 - be - ra me..... de
 me..... Do - - - mi - ne.....

- ne de mor - - te de mor - te æ - ter - -
 Li - be - ra me
 - - - te æ - ter - - - - -
 mor - - - - - te æ - ter - -
 de..... mor - te æ - ter - -

Li-be-ra me..... Li-be-ra me..... de mor -
 Li-be-ra me..... Li-be-ra me..... de mor -
 - do cœ - li..... mo - ven - di sunt mo -
 - ra Li - be-ra me de..... morte æ - ter - na in
 - e in di - e tre - men - da quando

- te æ - ter - na quan - do
 - te æ - ter - na quan - do
 - ven-di sunt et ter -
 di - e..... il - la tre - men - da quan-do cœ -
 cœ - li moven-di sunt quan - do cœ -

coe - li mo - ven - di sunt..... moven - di sunt.....

coe - li mo - ven - di sunt..... moven - di sunt.....

- ra mo - ven - di sunt..... moven - di sunt.....

- li mo - ven - di sunt..... moven - di sunt.....

- li quando coe - li quando coe - li mo - vendi

..... mo - ven - di sunt..... quan - do coe - li mo -

..... mo - ven - di sunt..... quan - do coe - li mo -

..... mo - ven - di sunt..... quan - do coe - li mo -

..... mo - ven - di sunt..... quan - do coe - li mo -

sunt..... quando coe - li mo -

mor-te æ - ter-na in di - e il - la tre-menda
 æ - ter - na in di - e..... il - la tre-men - da
 di - e il - la tre - menda **Li - be - ra me Do mi - ne de**
 il - la tre - men - da **Li - be - ra me**

Li - be - ra me Do mi - ne de mor - te..... æ - ter - na in di - e
Li - be - ra me Do mi - ne de morte æ - ter - na in
 mor - te..... in di - e il - la..... il - la tre - men - da
Do mi - ne de morte æ - ter - na in di - e il - la tre -

SOPRANO

apress.

Li - be - ra..... me
 il - la tre - menda
 di - e tre - menda
 quando cœ - li mo - ven - di
 quando cœ - li mo - ven - di sunt mo - ven - di sunt et
 - men - - da

Do - mi - ne Li - be - ra..... me Do - mi - ne
 quando cœ - li mo - ven - di sunt et ter - ra
 sunt mo - ven - di..... sunt et ter - - ra Li - be - ra
 ter - - - ra
 quan - do cœ - li mo - ven - di sunt mo - ven - di..... sunt et terra

(*) Questo squarcio sempre *sotto voce*, ed eseguito da poche voci.
 Nel coro basteranno 4 Soprani, 4 Contralti, 4 Tenori e 4 Bassi

de mor - te de..... mor - te æ - ter - na

pp Li - be - ra Li - be - ra Li -

me..... Li - be - ra me..... Li - be - ra me..... Li - be - ra me

ppppp Li - be - ra me de mor - te

ppppp Li - be - ra me de mor -

in di - e il - la..... tre - men -

- be - ra me Li - be - ra me *ppp* Do -

ppp Do - mi - ne..... de mor - te æ ter -

in di - e il - la il - la tre - men -

- te in di - e tre - men -

ppp

pp

da Do - mi - ne Do - mi -
 - mi - - ne.
 - - - na.
 - - - da.

pp

- ne Li - - be - ra me de mor - -
m.d. *m.s.*

- te æ - ter - na in di - e tre -

m.d.

m.s.

m.s.

- men - da.

Tutti
sotto voce
pp

Dum

pp

Dum

pp

Dum

Tutti
cominciando PPPP sotto voce

Dum ve - ne - ris ju - di - ca - re sæ - culum per

cominciando PPP

ff tutta forza

Do-mi - ne Do-mi - ne Do - mi - ne Li-be-ra Li-be-

..... Do-mi - ne Do - mi - ne Do-mi - ne Do - mi - ne Li-be-ra Li-be-

..... Do-mi - ne Do - mi - ne Do-mi - ne Do - mi - ne Li-be-ra Li-be-

..... Do-mi - ne Do - mi - ne Do-mi - ne Do - mi - ne Li-be-ra Li-be-

..... Do-mi - ne Do - mi - ne Do-mi - ne Do - mi - ne Li-be-ra Li-be-

ff tutta forza

SOPRANO

Li - be - ra me.....

- ra Li-be-ra me de mor - - te æ - ter - - na

- ra Li-be-ra me de mor - - te æ - ter - - na

- ra Li-be-ra me de mor - - te æ - ter - - na in

- ra Li-be-ra me Li - be - ra me de mor -

ff tutta forza

de mor - - te æ - ter - -
 in di - e il - - la tre - men - -
 in di - e il - - la tre - men - -
 di - - e di - e il - - la tre - men - -
 - te æ - ter - - na in il - - la tre - men - -

fff

- na *p* Li - -
 - da
 - da
 - da
 - da

espress.
p *pp*

- - - - be - - - ra me
ppp
 Li - - be - ra me
 Li - - be - ra me
 Li - - be - ra me

pp
pp

Li - - - - be - - - ra
 Li - - be - ra
 Li - - be - ra
 Li - - be - ra

senza tempo

♩♩♩ a tempo

Libera me, Domine, de morte æterna, in die il-la tre-men-da

pppp

me

pppp

me

pppp

me

pppp

me

senza tempo

pp a tempo

poco allarg.

morendo

Li-be-ra me Li-be-ra me.

poco allarg.

pppp

Li-be-ra me Li-be-ra me.

poco allarg.

pppp

Li-be-ra me Li-be-ra me.

poco allarg.

pppp

Li-be-ra me Li-be-ra me.

morendo

pppp

Li-be-ra me Li-be-ra me.

col canto

ppp

morendo