TROIS
SONATES

POUR

LE CLAVECIN ou le PIANO FORT

avec accompagnement D'un Violon et D'un Violoncelle

Composées par

J. HAYDN

ŒUVRE 85

Prix 9ᵗ

A PARIS,

Chez Imbault au Mont d'or rue St Honoré entre l'hôtel d'Elbœuf et la rue des Poulies, N° 627.

Enregistré à la Bibliothèque Nationale.

Vm Z 5485

Vm. 2261

Imbault

SONATA I

Adagio Pastorale

Vivace assai

BIBLIOTHEQUE ROYALE

F

F

SF

P

F

Molto
Andante

P

Finale

I

F F

F F

V. S.

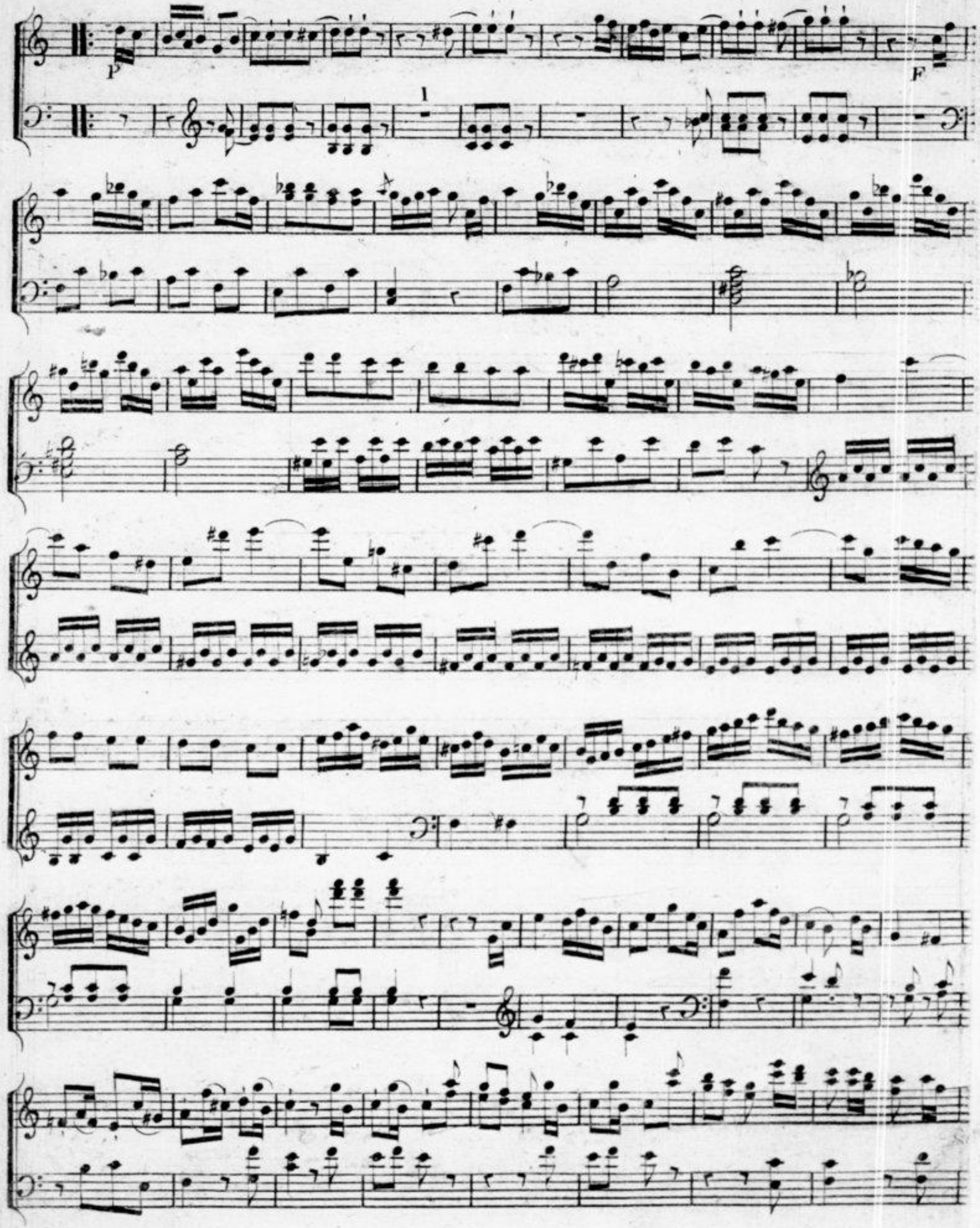
p
F
1

tr

I

F

F

F

F

Sonata II

Allegro Moderato

BIBLIOTHEQUE ROYALE

P

F

F

P

F

F

fz fz

P fz

tr

tr

tr

tr

btr

btr

F

F

F

V.S.

tr

tr

6

P

F

P

tr tr tr tr tr tr tr P P P P

3 6

Poco Adagio

tenuto

ten

671

Finale
Allegro

V.S.

V. S.

SONATA III

Molto Andante

Maggiore

Minore

V.S.

Maggiore

F

10 10

sf

10

10

Minore

Magiore

Cantabile

Adagio ma non troppo

SF

II

P

SF

F

P

F

tr

tr

PP

tr

tr

P

F

F

Fz Fz Fz

SF

P

F F F

P

tr

P

F

cres

tr

P

P

Finale

Vivace

F

F

F

F

tr

1

2

SF SF SF SF SF SF SF SF SF

P

SF

V.S.

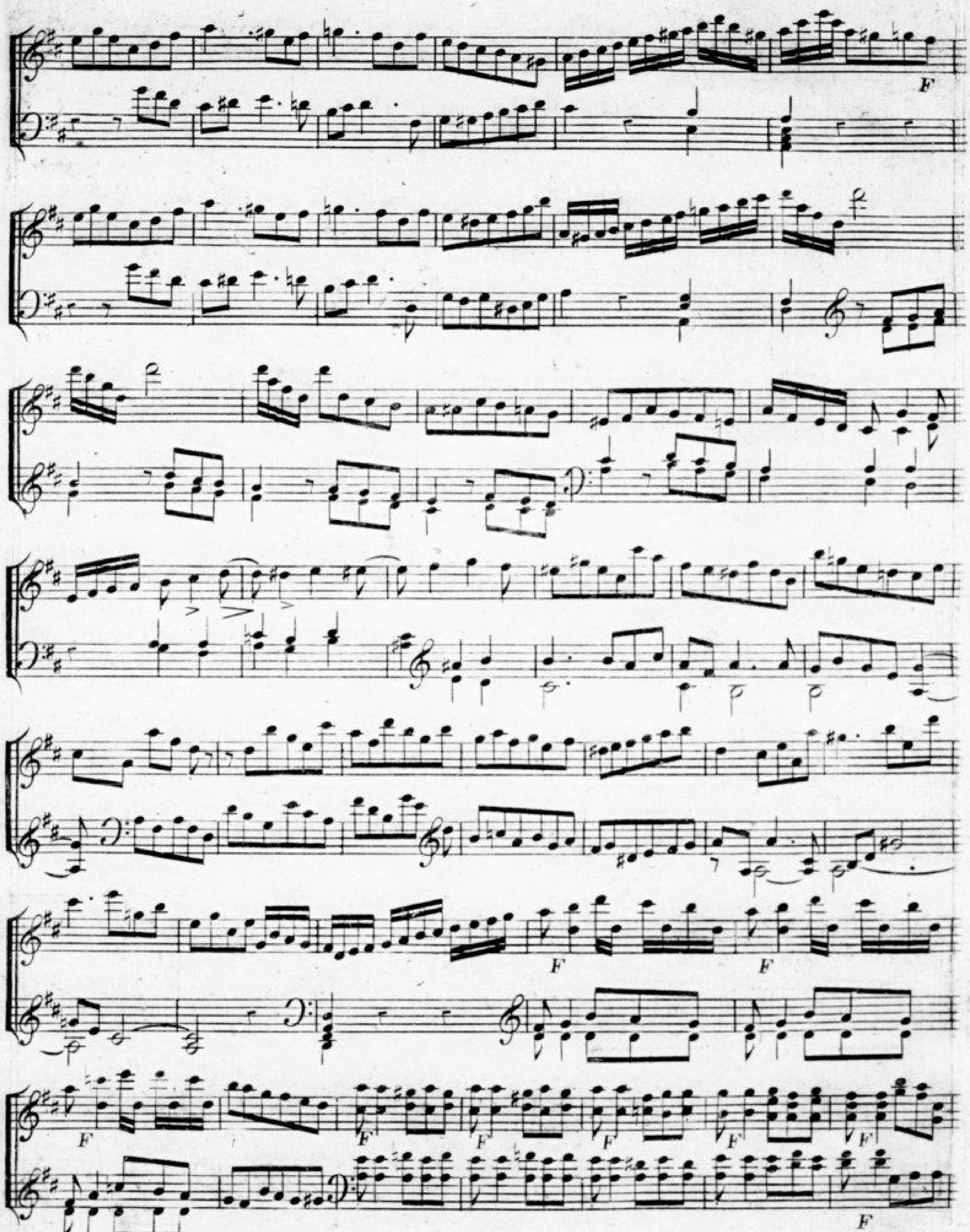
F
F
F
F
F
F
F
F
F
F

tr

F

F