

ENTR'ACTE ET AIR D'OPHÉLIE.

Andantino.

PIANO.

ff

sostenuto.

mf

f

p

f

dim.

8

8

12

8

12

8

espress.

Enchaînez.

AIR D'OPHÉLIE.

OPHÉLIE. *Récit.*

Sa main depuis hi - er n'a pas touché ma main! —

PIANO. *Récit.* *pp*

Il se trouble à ma vu-e... il fuit à mon approche; Dans son regard j'ai lu comme un re-

- pro - che!.. Que s'est-il donc passé? — quel changement soudain! Mais

Allegro. risoluto. *un peu retenu.*

non! *Allegro. risoluto.* ah! — je suis une in - gra - te et je lui fais in -

- ju - re; *Andante* *un peu retenu.*

Ny pensons plus.

mf *dim.* *p*

0

p

Reprenons ma lec - tu - re!

p

(elle lit un moment en silence, puis à haute voix) *Allegretto sostenuto.*

0

p

«A - dieu, dit - il, a - yez foi!

Allegretto sostenuto.

pp

0

Mon cœur vous aime, ai - mez - - moi! Ser -

0

dolce.

- ments trompeurs! pro - mes - - se fri - vo - -

3

0

pressez un peu. *cresc.*

- le! En un jour, i - ci - bas, tout

3

poco cresc.

Tempo 1^o *rit.*

s'ef-face et s'en - vo - - le! Son cœur ne m'aime plus.. hé -

Tempo 1^o *suivéz.*

pp

Andantino. (Hamlet paraît au fond du théâtre)

- las!»

Andantino. *espress.*

p

Le voici!.. vers ces lieux est-ce moi qui l'at-ti-re?

p

(Hamlet aperçoit Ophélie)

(il fait quelques pas vers elle)

Il m'a vu - e! Il s'appro-che!

cresc.

Il vient; feignons de li - re:

dim. *p* *pp*

1^o Tempo.

(liscio)

« En vous, cru - el, j'a - vais foi! Je

1^o Tempo.

pp

vous aimais, ai - mez - moi! Pri - è - re vai - ne! tris - te fo -

dolce. 3 - li - el *pressez un peu. cresc.* E'ingrat ne m'entend pas! Il

poco cresc.

dim. me fuit et m'ou - bli - el... *Tempo 1^o* A - dieu! mieux vaut mou - rir... hé - *rit.*

Tempo 1^o *suivez*

pp

Andante. las! *Andante.* E'in - grat ne m'entend

p

pas! Il me fuit et m'ou-bli - e! A - - -

- dieu! mieux vaut mourir!.. mieux vaut mourir... hé - las!

f *rit.* *p*

Même mouvement. Récit (observant Hamlet)

Même mouvement. Il gar - de le si -

p

Ped.

(Hamlet s'éloigne précipitamment)

- len - ce! Il porte ailleurs ses

p *f*

pas! Ah! ce livre a dit vrai! ah! (*lent*)

f *pp*

Variante.

mf Les serments ont des ai - - - les!

Allegro moderato.

p *pp*

Dans le cœur des in - fi - dè - - - les

p Rien ne peut les rap-pe - ler, Rien ne

dim. peut les rap-pe - ler! Ils

dim.

pas - - - sent a - vec l'au - ro - - - re! Ils

p

pas - - - sent! Le jour - - - qui lesvoit é -

pp *f*

poco rit. *a tempo.*

suivez. *p*

- clo - re Lesvoit aus - si - - s'en - vo - ler! Le - mû - me -

p *3* *3* *3*

pressez. *p*

jour - - - les - voit - - - les -

cresc. *3* *f* *3* *3*

cresc. *f*

voit s'en - vo - ler! - - - Quand de ses a -

f *p* *f* *p* *6* *6* *6* *6* *fp*

- veux mon âme eni - vré - e - Soubliait hi -

p *6* *6* *6* *6* *fp*

er à les écou - ter,

As - - tres é - ter - nels, lu -

miè - re a - zu - ré - e. Il vous

fit témoins de la foi ju - ré - e! Ce n'est

pas de vous — qu'il fallait dou - ter! Non, ce n'est pas de

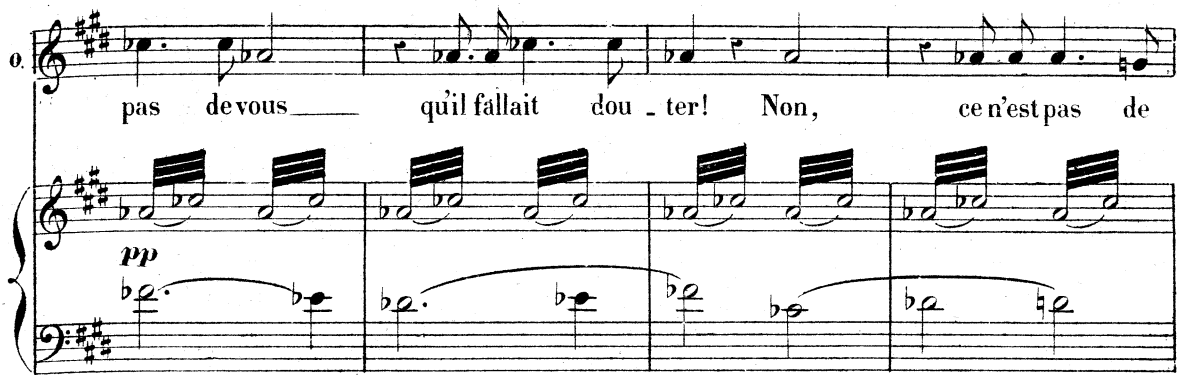

vous ce n'est pas — de vous qu'il fal - lait — dou -

cresc.

- ter! — ah!

Les — serments ont des ai - - les;

f *p* *pp*

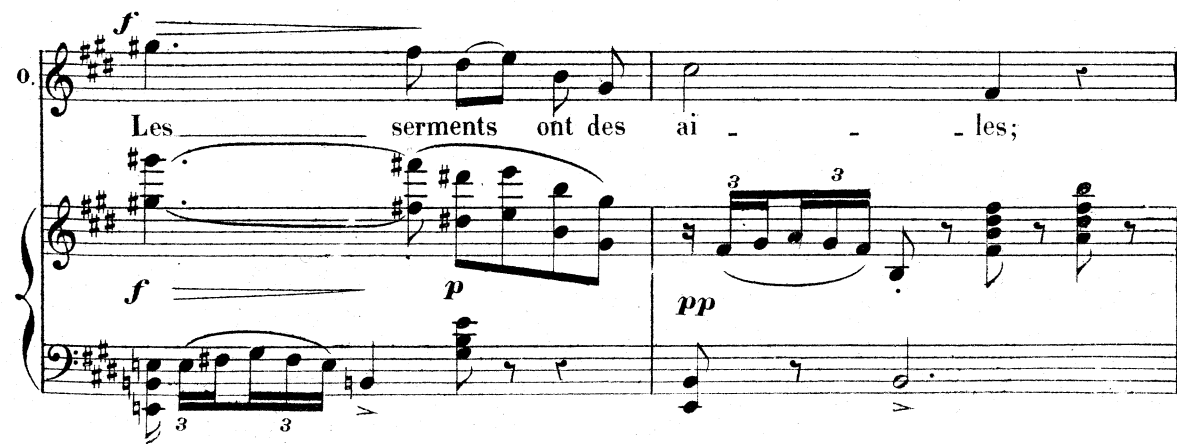

Dans le cœur des in - fi - dè - les

Rien ne peut les rap-pe - ler, Rien ne

peut les rap-pe - ler! Ils

pas - sent a vec l'au - ro - re, ils

pas - sent! Le jour qu'ils voit é -

suivez. *cresc.* *p*

dim. *cresc.*

- clo - re Les voit aus - si les voit, hé - las!

f

s'en - vo - ler! Ah!

Hé -

cresc. *ff* *mf*

- las! les voit s'en - vo - ler!

f *ff* *ff*

RÉCITATIF ET ARIOSO.

Allegro.

OPHÉLIE.

LA REINE.

PIANO.

Allegro.

p

p

cresc.

f

— LA REINE. (à Ophélie) *Récit. avec agitation.*

Je cro _vais près de vous — trouver mon fils. —

p

La
R.

Pourquoi Ces larmes dans vos yeux?.. Parlez... répondez - moi! Savez-vous le se -

—OPHÉLIE.

La
R.

-cret du trou - ble qui l'a - gi - te? Que vous a-t-il dit? - Rien... il me fuit! il m'é -

0.

(pleurant) *p* *plus retenu*

- vi - te! *f* O serments super - flus! Hélas! Hamlet m'ou -

— LA REINE.

L'amour qu'il vous ju - rait...

0.

Récit.

- bli - e! Ham - let ne m'aime plus! Rei - ne, loin de la

plus retenu.

p

cresc. *p*

cour souffrez que j'em'exi - le; C'est à Dieu que je veux demander un a -

- si - le.

LA REINE. *f* *p* *cresc.*

Toi, par - tir!.. non!.. Il t'ai - me! Il t'a donné sa

L' R. *p*

foi! Tu n'as pas per - du sa ten - dres - se! Cet obs - tacle incon -

L' R. *cresc.* *f* *p*

- nu, qui surgit et se dresse Entre vos cœurs, ne vient ni de lui ni de

Allegro.

N° 7.

ARIOSO.

Andante.

LA REINE.

toi!..
Andante.*espress.*

PIANO.

- LA REINE.

p

Dans son regard plus sombre, J'ai vu passer comme un é-

L.
R.

f *p*

- clair! Il semblait suivre une ombre

dim.

L.
R.

In - vi - si - ble dans l'air.. Je l'ap-

1 2 3 4

p

L.
R.

- pel - - - - le!.. il fris-

L.
R.

- son - - - - ne!.. Il con -

cresc.

L.
R.

- tem - ple ma ter - reur! Il re -

poco cresc.

La R. *pousse* _____ a _____ vec hor _____

La R. _____ peur _____ La main _____ que je lui

La R. don _____ ne ! Ah! j'ai peur!

mf *crusc.* *ff* *pp*

dim. *riten.*

Ne pars pas, — O — phé — li — e!

Tempo.

pp

La R. C'est u — ne mè — re qui sup — pli — e!

La R. Je n'es — pè — re qu'en toi — — pour gué —

La R. — rit — sa — fo — li — e! Ah!

rall.

cresc. *suivez.*

f a tempo.

L.
R.

Ne pars pas — O — phé — li — e

fp

L.
R.

C'est u — ne mè — re qui — sup — pli — e!

L.
R.

cresc. Je n'es — pè — re qu'en toi Ah! — je n'es —

p *pressez un peu.*

L.
R.

- pè — re qu'en — toi pour guérir — sa fo — li — e

dim. *cresc.* *cresc.* *sf*

L:1
R:1

p Ou désar_mer son cœur. *f* O_phé_li - e, ne pars pas,

presser un peu. *cresc.*

L:1
R:1

Facilité. O_phé_li_e ne pars pas, ah! *dim.* Ophéli - e, j'ai

f *p*

L:1
R:1

peur! *Tempo.* *mf* *dim.* *p*

- OPHELIE. - J'obéi -

Allegro **- LA REINE.**

mf

-rai, Mada - me. - Le Roi vient, laisse-moi.

Allegro.

N° 8.

DUO.

Allegro.

LA REINE.

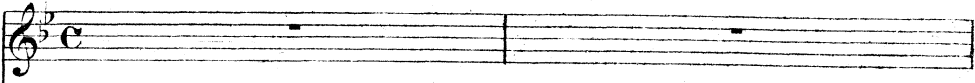

LE ROI.

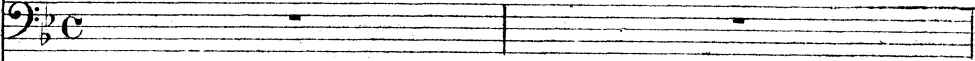

Allegro.

PIANO.

- LE ROI.

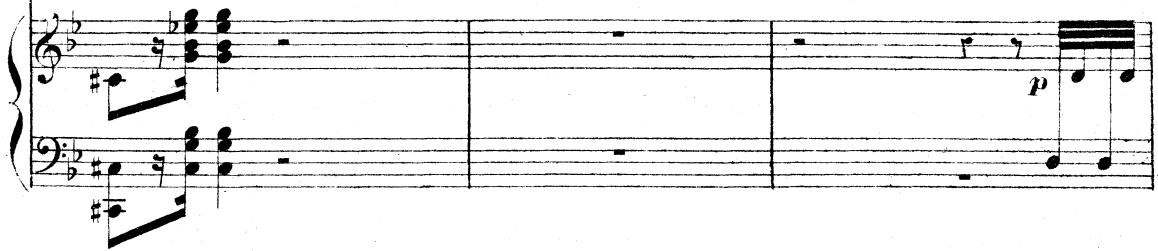
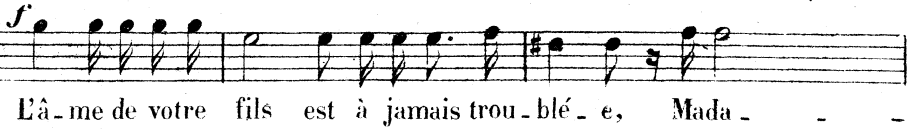

- LA REINE.

La véri - té peut-être - à ses yeux dévoi -

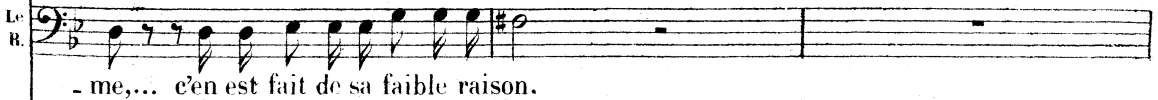

L.
 R.

- lé - e... Hé -

L.
 R.

Non, _____ grâce au ciel,... aucun soup - con...

un peu retenu.

Moderato.

L.
 R.

- las! Dieu m'épar - gne la hon - te D'avoir un jour à rendre comp - te Au

Moderato.

L.
 R.

fils, _____ au fils _____ que mes bras ont por - té _____ Du for.

cresc.

L.
 R.

- fait _____ e - xé - cra - ble, Mau - dit _____ et dé - tes -

cresc. *f*_o

L.
R.

- té.. Dont le ressouve- nir me poursuit et m'ac- ca -

p *cresc.* *f*

riten.

L.
R.

- ble! Me poursuit et m'acca - ble! Et moi?..

- LE ROI.

Il ne sait rien vous dis-je!

p *suivez.* *mf*

L.
R.

Ai-je pu l'oublier ce passé plein d'effroi?

L.
R.

Tel qu'à son heu - re su - prè - me, Sous l'é - trein - te de la

p

L.
R.

p mort, Je l'ai vu devant nous par un dernier ref- ³

L.
R.

- fort Se dresser mena-çant, menaçant et blê- - - me, Tel en-

L.
R.

sempre cresc.
- cor je le vois, tel en- cor je le

L.
R.

f vois! *p* Toujours mena-
-LE ROI.
f Rei- ne parlez plus bas! *p* parlez plus bas!
f *dim.* *p*

Li
R.

cresc. *f.*

- cant et blé - me, tel encor je le vois! je le

Le
R.

p

par - lez plus bas! par - lez plus bas!

Li
R.

vois! Toujours mena - çant! je le vois! je le

Le
R.

f

Rei - - - ne,

cresc.

Li
R.

vois!

Le
R.

ff

parlez plus bas! De

p

Allegro.

Le
R

ceux qui ne sont plus _____ n'é - - voquez pas les

Allegro.

p

Le
R

om - bres! Lais - sons-les re - po - - ser _____ dans

Le
R

leurs demeu - res som - bres! Laissons - les dans leurs demeures

p

Le
R

som - - bres! Les morts, les morts ne se réveillent pas! Les

f *dim.* *riten.* *f*

cresc. *f* *p rall.*

- LA REINE. a tempo. 3 *cresc.*

Ils se ré - veil - lent! ils se dres - sent! Ils nous pour -

morts ne se réveil - lent pas! — a tempo.

f suivez. *p*

p

- sui - vent, ils nous pres - sent, — Pa - les, san -

p

p

- glants, — prêts — à pu -

cresc.

- nir, — Pré - sents, — tou - jours pré -

poco cresc.

L.
R.

sents à no - tre sou - nir! Ô

L.
R.

Dieu! ô Dieu! Moins vite.

- LE ROI.

Silen - ce! Moins vite.

crusc. *f* *f*

L.
R.

Quelle fol - le ter - reur s'em - pa - re de votre

dim. *f* *p*

L.
R.

à - me? Ô fai - ble cœur! ô fem -

f *p*

Le R. *p* *cresc.* *f* *p*
 - me! Vous nous perdez tous deux! — Vous nous perdez tous deux! Silen -

- LA REINE.
 Une fol - le ter -

Le R. *cresc.* *f*
 ce! je — le veux! Si - len - ce! je — le veux!

La R. *f* *p*
 - reur s'em - pa - re de mon â - me Et me gla - ce le

La R. *f* *p*
 cœur et me gla - ce le cœur!

- LE ROI.
 Quelle fol - le ter -

cresc. *a tempo.*

Le R. Ah! U - - ne

Le R. - reur s'em - pa - re de votre â - me! O fai - - - ble

p *f* *p*

a tempo.

Le R. fol - le terreur s'em - pa - re de mon

Le R. cœur! ô fem - - me! Ô fai - - ble cœur, vous nous perdez tous

f *p*

Le R. cœur! Ah! ah! ah!

Le R. deux. Silen - - ce! je le veux! je le veux! je le

sempre cresc.

La R. ah! ah! ah!

Le R. veux je le veux! si - len - ce! Vous nous perdrez tous deux!

f

La R. maudits tous deux! maudits tous

Le R. Silen - ce! ah! je le veux! je le veux!

ff

La R. deux! tous deux! Mon fils!

Le R. je le veux! Silen -

ff

RÉCIT.

Andantino con moto.

LA REINE.

HAMLET.

LE ROI.

-ce!

Andantino con moto.

dim.

PIANO.

dolce con espres.

Ped.

-LE ROI.

(s'avancant vers Hamlet) Récit.

Cher Ham-

*cresc.**p*

-HAMLET. Récit.

Si - re!

Si - re, mon père est mort!

Le
R.

- let, Appel - le - moi ton pè - re!

Sa mémoire m'est

L.
R.

chère, Hamlet, c'est en son nom que je te tends la main.

—HAMLET.

p La sien - ne est i - nerte et gla - cé - e; Sa mé -

H

-moire est bien effa - cé - e, Nul ne sau - ra son nom de -

dim.

H

- main! *f* Jesus Hamlet. (il fait quelques pas pour s'éloigner)

—LE ROI.

Mon fils!

-LA REINE (Je retenant) ³
 Vous cherchez, Ophé - li - e? Elle est jeune - et

-HAMLET. *p*
 Ophé - li - e?

pp *p*
 Ped.

-HAMLET.
 bel - le... - La beauté... La jeun - se... Un seul jour,

cresc.

cresc. *3* *3* *riten.* *dim.* *3*
 un seul jour - aura - tout emporté!

rit. *dim.* *pp*

-LE ROI.
Récit.
 De ce doux nœud dé - jà si ton cœur se dé - li - e, Qui te re - tient? parcours la

Allegro moderato.
fp *f*

L.
R.

France et l'Ita - li - e Et nos vœux ——— te suivront sur ces bords — é - tran -

riten. 3

f *p* *suivez.*

Allegro moderato.

— HAMLET. *p*

Oui! vo - yez ——— dans le

L.
R.

- gers!

Allegro moderato.

f *pp* 3 3 3 3

H.

ciel ces nu - a - ges légers, Comme u - ne nef d'ar -

3 3 3 3 3 3 3 3 3 3 3 3 3 3 3 3 3 3

H.

- gent ouvrant ses blanches voi - les;

3 3 3 3 3 3 3 3 3 3 3 3 3 3 3 3 3 3

cresc. *f* *tr.*

f Récit. *b³* *a tempo.*

Je voudrais avec eux vo_yager dans les airs, *a tempo.* Au milieu des é -

f *f* *suivez.* *p*

f *pressez.* -LE ROI.

- toi - les, au milieu des é - clairs! -Vœux insen -

ff *ff*

Allegro moderato.

p *f*

- sés!..

É_coute, Ham - let, ce bruit de

fè - - tel.

Le R.

Sors de ton rêve, en - fin, et redresse la tête!

-LA REINE. Récit.

Puisse - je consoler votre â - me par mes soins! (changeant brusquement de ton)

-HAMLET.

Par ma foi, vous serez té -

Récit.

f *p* *ff*

H.

_moins D'un spectacle nouveau que pour vous on pré - pa - re! J'ai fait venir en ces jar -

H.

_dins Une troupe de gens d'une habi - le - té ra - re, Bouffons, mimes et ba - la -

riten. **Allegro.**

H
 -dins Qui joueront devant vous leur rôle en consci-ence.
 -LE ROI.

Moderato.

Qu'il soit donc fait ce soir au gré de tes dé-

Allegro. **Moderato.**

f *p*

riten. *p* (bas à la Reine)

Le R.
 -sirs; Nous te laissons, Hamlet, le soin de nos plaisirs, de nos plaisirs! Il ne sait

plus lent.

f *p*

suivez.

-LA REINE, (à part)

p

J'ai peur!

(Le Roi et la Reine sortent) -HAMLET, (à part)

Le R.
 rien! *p* Mon père! Patien-

mf

p

Ped.

pp

H.
 -ce! Patien- ce!

dim

pp

RÉCIT ET CHOEUR DES COMÉDIENS.

Allegro.

HAMLET.

MARCELLUS. *(à Hamlet)*
Voici les hâstr-

TÉNORS.

BASSES.

PIANO. *mf*

- HAMLET.

Qu'ils soient les bien ve-

M. -ons man-dés par vous, Sei-gneur.

H. -nus au palais d'Else-neur!

mf

CHOEUR DES COMÉDIENS.

Andantino maestoso.

- fons et baladins, _____ Aux pieds de votre Altes - se Nous met -
 - fons et baladins, _____ Aux pieds de votre Altes - se Nous met -

- tons humblement Nos ta - lents, notre adres - se
 - tons humblement Nos ta - lents, notre adres - se No - tre dévoue -

Avos pieds nous mettons nos ta - lents Et notre dé - voue - ment . _____
 - ment Et notre dé - voue - ment . _____

Prin - ces sans a - pa - na - ges, Ri -

Prin - ces sans a - pa - na - ges, Ri -

- si - bles pa - ladins, Aux pieds de votre Al -

- si - bles pa - ladins, Aux pieds de votre Al -

- tes - se, Nous met - tons humblement Nos talents, notre adresse Et no - tre dévoue -

- tes - se, Nous met - tons humblement Nos talents, notre adresse Et no - tre dévoue -

ment. Oui, nous mettons aux pieds de votre Al - tes - se, aux pieds de votre Al -

- tes - se Tout no - tre dé - voue - ment .

-HAMLET. (à part, rêveur) Récit.

Moderato. C'est en croyant revoir se dresser la vic - time Que plus d'un meurtri -

(aux Comédiens)

- er a confessé son crime. Voici ce que j'attends de vous secondez -

moi. — La Reine est inquiète et son fils extrava-gue..Pour amuser la

Récit.

cour et distraire le Roi, Vous nous jouerez ce soir le meurtre de Gon-zague! Je vous di-

-rai l'instant de ver-ser le poi-son.... Et vous n'au-rez qu'à sui-vre ma le-

mesuré. pp

-çon. En attendant, soyez en fête! Bu-vez! riez! chantez! — ho!à!

Pa-ges, du vin! Hors de là, mes amis, tout est faux! tout est vain! Mõi-mé-me je vous tiendrai

CHANSON BACHIQUE.

Andantino con moto.

HAMLET. 

MARCELLUS. 

HORATIO. 

TÉNORS. *mf* 

BASSES. *mf* 

PIANO. *ff* 

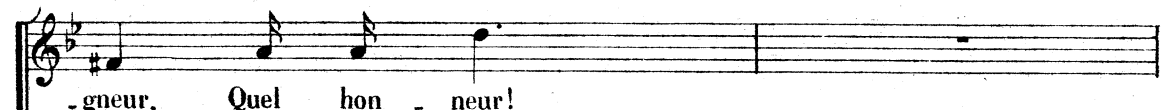

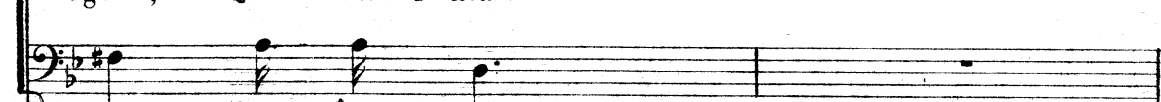

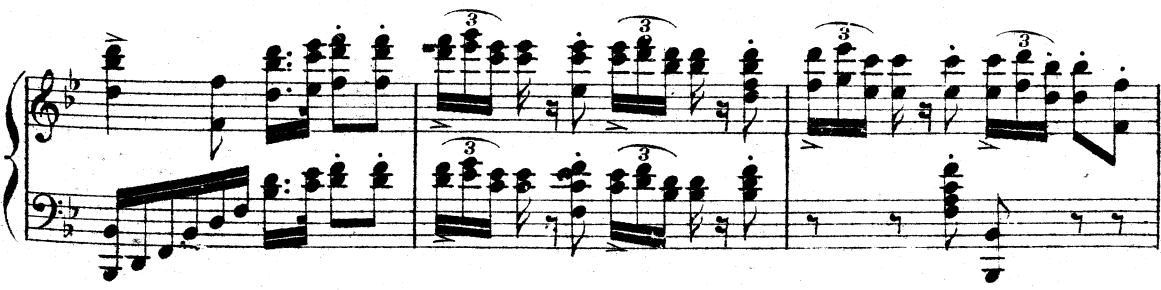

Second system of the piano introduction, continuing the musical texture with similar chordal and arpeggiated patterns.

-HAMLET.

H. *dim.*

-queur enchan - tes - se, Ver - se l'i - vresse Et l'oubli dans mon cœur!

H. *cresc.* *f* *résolu très accentué.*

Douce li - queur! Ô li - queur enchan - te -

H.

- res - se! Ver - se l'i - vres - se dans mon

H. *mf.* *cresc.* *sf*

cœur! O li - queur enchan - te - res - se! Ver - se l'i - vresse Et l'oubli dans mon

cœur!
 Ténors.
f Ô li - queur en - chan - te - res - se! Ver - se li -
 Basses.
f Ô li - queur en - chan - te - res - se! Ver - se li -
 a tempo.

- vresse Et l'oubli dans nos cœurs, Verse - nous li - vres -
 - vresse Et l'oubli dans nos cœurs, Verse - nous li - vres -
ff

MARCELLUS. (à part)
p Il cher - che l'oubli dans li - vres - se.
 HORATIO. (à part)
p Il cher - che l'oubli dans li - vres - se.
 - se!
 - se!

p *f* *sf*

-HAMLET.

p

Un peu animé. La vie est som - bre, Les ans sont

courts; De nos beaux jours Dieu sait le

nom - bre. Cha - cun hé - las! Porte i - ci

-bas Sa lourde chaî - ne! Cruels de -

(dans sa rêverie) *poco rit.*
-voirs, Longs déses - poirs *p* De l'âme hu - mai - ne!

f

Loin de nous, Noirs présa - ges! Loin de nous Noirs pré

MARCELLUS. (à part)

p Qu'à-t-il donc?

-HORATIO. (à part)

p Qu'à-t-il donc?

Ténors. *p*

Qu'à-t-il donc?

Basses. *p*

Qu'à-t-il donc?

Facilité.

fous ah! _____ Le

p cresc. tr. f

sa - ges! Les plus sages Sont les fous! ah! _____ Le

vin dis - si - pe la tris - tes - se Qui pè - se sur mon

f p

H. cœur! A moi les rêves de li_vres se

H. et le ri_re mo_queur! Ô li_queur enchan_te, res_se, Ver_se li_

p col canto.

H. _vresse Et l'ou_bli dans mon cœur! Dou _ce li _

p cresc.

—MARCELLUS. *p*

A single vocal line for Marcellus, starting with a rest followed by the lyrics "Dou _ce li_queur!". The dynamic marking "*p*" is placed above the line.

—HORATIO. *p*

A single vocal line for Horatio, starting with a rest followed by the lyrics "Dou _ce li_queur!". The dynamic marking "*p*" is placed above the line.

Ténors. *p*

A single vocal line for Tenors, starting with a rest followed by the lyrics "Dou _ce li_queur!". The dynamic marking "*p*" is placed above the line.

Basses. *p*

A single vocal line for Basses, starting with a rest followed by the lyrics "Dou _ce li_queur!". The dynamic marking "*p*" is placed above the line.

Dou _ce li_queur!

A single vocal line, likely for a soloist or chorus, with the lyrics "Dou _ce li_queur!".

H. *f*
 -queur, Ô li-queur enchan-te-res - se, Ver - se li -
f *mf* *p*

H. -vres - se dans mon cœur! Ô li-queur enchan - te -
mf

H. -res - se! Verse li -vresse Et l'oubli dans mon cœur!

- MARCELLUS. *f* Ô li-queur enchan - te -
 - HORATIO. *f* Ô li-queur enchan - te -
 Ténors. *f* Ô li-queur enchan - te -
 Basses. *f* Ô li-queur enchan - te -

cresc. *f*

M. *res - se! Ver - se l'i - vresse Et l'oubli dans nos cœurs! Ver - se nous l'i -*

Ho. *res - se! Ver - se l'i - vresse Et l'oubli dans nos cœurs! Ver - se nous l'i -*

res - se! Ver - se l'i - vresse Et l'oubli dans nos cœurs! Ver - se nous l'i -

res - se! Ver - se l'i - vresse Et l'oubli dans nos cœurs! Ver - se nous l'i -

ff

M. *- vres - - - - - se!*

Ho. *- vres - - - - - se!*

- vres - - - - - se!

- vres - - - - - se!

ff

Fin du 1^{er} tableau du 2^e Acte.

N^o 11.

MARCHE DANOISE.

Allegro moderato.

PIANO. *ff*

ff

RÉCIT ET PROLOGUE.

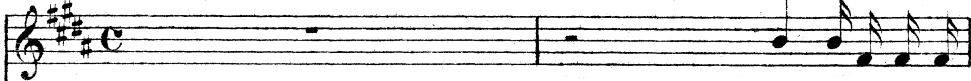
OPHÉLIE. 

(à Ophélie)

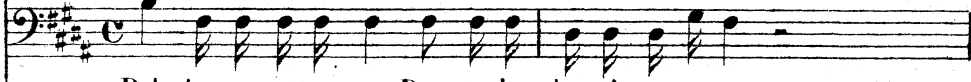
HAMLET. 

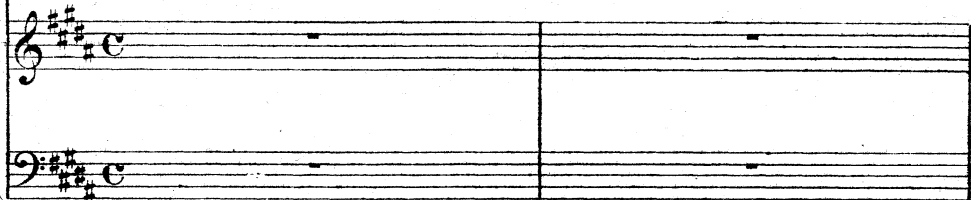
PIANO. 

0. 

Allegro moderato. 

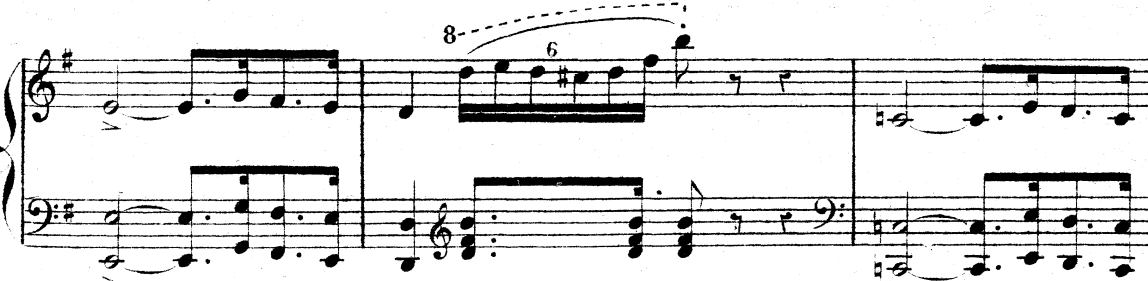

Récit. 

(Saxophone Solo)

p

lento.

Andantino.

pp sostenuto.

Ped.

dim.

Fourth system, featuring the vocal line for **-HAMLET** and piano accompaniment. The instruction *(à Marcellus et Horatio)* is present above the vocal line, and the lyrics *Voi-ci l'instant! fi* are written below it.

PANTOMIME ET FINAL.

Andantino.

OPHÉLIE.

LA REINE.

HAMLET.

MARCELLUS.

LE ROI.

POLONIUS.

HORATIO.

SOPRANI.

TÉNORS.

BASSES.

Andantino.

PIANO.

-HAMLET.

C'est le vieux Roi Gon.

H. *- zague et la Reine Ge - niè - vre!*

mf *dim*

H. *En ce lieu soli - tai - re elle guide ses pas. —*

p *p*

H. *De doux serments d'amour, — que nous n'entendons pas,*

H. *S'échappent de sa lé - vre.*

dim.

HAMLET.

Le Roi cède au sommeil et s'en -

-dort, et s'en - dort dans ses bras. a tempo.

dim. *rit.* *rit.* *pp*

The third system shows the piano accompaniment for the vocal line. It features a complex texture with moving lines in both hands, including some chromaticism and arpeggiated figures.

poco rit. *Andante.* *p*

-HAMLET.

Mais, regardez! voici paraî - tre Le démon tentateur, le

H. *p*
 traî - tre! Il s'ap - pro - che, il tient le poi - son! La

H. Rei - ne, dont sa voix per - fi - de Éga - ra la fai - ble rai - son, Lui

pp

H. tend une coupe homi - ci - de ... Il la sai - sit

pp

H. et sans ef - froi Ver - se la mort - au cœur du

suivent.

Allegro moderato.

H. *mf* **Allegro moderato.** *f*

Roi! C'en est fait! Dieu reçoit son

H. *fp* *f*

à - - me Et lui, le meurtri -

The second system continues the vocal line and piano accompaniment. The lyrics are "à - - me Et lui, le meurtri -". The piano part continues with the same rhythmic pattern. Dynamics include *fp* and *f*.

H. *f*

- er. calme et debout en -

The third system continues the vocal line and piano accompaniment. The lyrics are "- er. calme et debout en -". The piano part continues with the same rhythmic pattern. Dynamics include *f*.

H. *f*

- cor, A la fa - ce du jour

The fourth system concludes the vocal line and piano accompaniment. The lyrics are "- cor, A la fa - ce du jour". The piano part continues with the same rhythmic pattern. Dynamics include *f*.

H. prend la couronne d'or Et la met sur son front in-

cresc.

f

H. - fa - - me! (lentement au Roi) Si - re, vous pâ - lis -

ff

p

-LA REINE. Ciel!

H. - sez!

-LE ROI. (se levant) 3 Chassez, chassez d'i - ci ces vils his - tri - onst.

a tempo.

p

f

-HAMLET. (à part) (Feignant la folie) Mon doute est éclairci! Frap -

H. *f* *f* *p*

-pez le meurtrier, frappez le miséra - ble! Vous l'avez vu! C'est lui qui versait le poi -

-LA REINE.

Hamlet! mon

H. *p*

-son!

-MARCELLUS. *p*

Que dit-il! quel transport é_ga_re sa rai_son!

-POLONIUS et HORATIO. *p*

Que dit-il! quel transport é_ga_re sa rai_son!

Soprani. *p*

Que dit-il! quel transport é_ga_re sa rai_son!

Ténors. *p*

Que dit-il! quel transport é_ga_re sa rai_son!

Basses. *p*

Que dit-il! quel transport é_ga_re sa rai_son!

f *p* *f*

-OPHÉLIE.(à Hamlet)

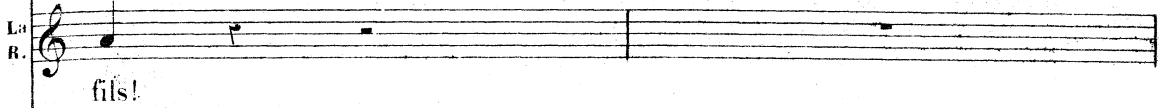
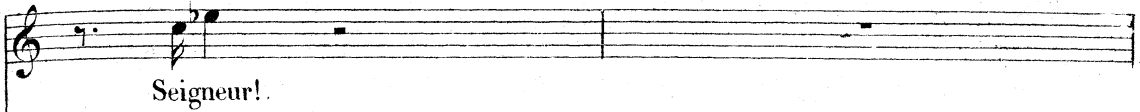

-HAMLET.

f Trahison! trahi - son!

cresc. *largement.* *ff*

mesuré.

Vengeons - la mort du Roi par la mort du cou -

p

(avec une exaltation toujours croissante)

- pa - - ble !

Le voi - là!.. re - gar - -

ff *p*

H. *de-z!* ne le vo - yez vous pas?

H. Il insul - te le ciel! Il bra - ve Dieu lui -

H. mé - me. Et le front ceint en -

H. *cres...* cor du ro - yal di - a - dè - me!

-OPHÉLIE.

Ah!

-LA REINE.

Ah!

(il arrache la couronne)

A bas, masque menteur! Vaine couronne, à bas!

-MARCELLUS.

Ah!

-LE ROI.

Ah!

-POLONIUS et HORATIO.

Ah!

Soprani.

Ah!

Ténors.

Ah!

Basses.

Ah!

158 *Andante.*
LE ROI. (à part)

Andante.
Le R. *p* Ô mortelle offen - se! A - veu - gle démen - ce, Qui

Le R. gla - ce tous les cœurs d'effroi! Qui gla - ce tous les cœurs d'effroi!

- OPHÉLIE.

Ô mortelle offen - se!

- MARCELLUS.

f Aveugle démen - ce Qui gla - ce tous les cœurs d'effroi!

- POLONIUS
et HORATIO.

Le R. *f* - froi! - Aveugle démen - ce Qui gla - ce tous les cœurs d'effroi!

Soprani.

pp
Nous tremblons d'effroi!

Ténors.

pp
Nous tremblons d'effroi!

Basses.

pp
Nous tremblons d'effroi!

- LA REINE. (à part)

Dans sa folle ra-ge Il brave, il ou-trage Il

The Queen's vocal line begins with a melodic phrase in G major, marked *p*. The piano accompaniment features a rhythmic pattern of eighth and sixteenth notes, also marked *p*.

bra-ve, il ou-tra-ge La sain-te majesté du

The Queen's vocal line continues with a melodic phrase, marked *cresc.* and *f*. The piano accompaniment features a rhythmic pattern of eighth and sixteenth notes, marked *p*.

- LE ROI.

pp

Il me bra-ve! Il n'ou-tra-ge!

Roi! Il brave, il ou-tra-ge La sainte majesté du Roi!

Soprani.

The King's vocal line begins with a melodic phrase, marked *p*. The piano accompaniment features a rhythmic pattern of eighth and sixteenth notes, marked *p*.

Qu'a-t-il

Ténors.

Basses.

Quel outra - ge!

POLONIUS et HORATIO.

p

Cruel ou - tra - ge!

Cruel ou -

fait!

p

Cruel ou - tra - ge!

Cruel ou -

mf

M. *LE ROI.*

Folle ra - ge! Ah! mon cœur

p Dans sa folle ra - ge

P. Ho. *cresc.*

- tra - ge! Aveu - gle ra - ge! Aveu - gle

Folle ra - ge! Tous nos cœurs

- tra - ge! Aveu - gle ra - ge! Aveu - gle

f

- OPHELIE.
Aveu - - gle démen - ce!

- LA REINE.
Ô mortelle of - fen - se!

cresc.
est gla - cé!
est glacé!

Le
R.

P.
Bo.
ra - - ge! Cruel ou - tra - - ge! Aveugle

cresc.
sont glacés par l'effroi!

cresc.
Tous nos cœurs sont glacés

ra - - ge! Cruel ou - tra - - ge! Aveugle

cresc.

Detailed description of the musical score: The score is for a scene from an opera. It features two vocal parts: Ophélie (soprano) and La Reine (soprano). The piano accompaniment includes a Bassoon (Bo.), Clarinet (Cl.), Bassoon (Ba.), and Piano (P.). The music is in G major and 3/4 time. The score is divided into two systems. The first system contains the vocal entries and the piano accompaniment. The second system continues the vocal lines and piano accompaniment. The lyrics are in French and describe a scene of despair and death. The piano accompaniment features a prominent bass line with triplets and octaves, and a treble line with chords and melodic fragments. Dynamic markings include 'f' (forte) and 'cresc.' (crescendo).

cresc.

O.
Qui gla - - - ce mon cœur, _____

La.
R.
Ah! mon cœur est gla_

M.
par l'effroi! _____ Ah! mon cœur est glacé par l'effroi!

Lu.
R.
Il brave, _____ il ou-tra - ge Et sa mère et le Roi!

P.
Ho.
ra - - ge! Ah! mon cœur est glacé par l'effroi!

Nos cœurs _____ sont glacés, glacés _____ par l'ef-

par l'effroi! _____ Tous nos cœurs sont glacés par l'effroi!

ra - - ge! Tous nos cœurs sont glacés par l'effroi!

sempre cresc.

sempre cresc.

O.

mon

cœur

La R.

- cé

par

sempre cresc.

M.

Dans sa rage

Il outrage

Et la Reine

et le

Le R.

Mon cœur

frémit

sempre cresc.

P. Ho.

Dans sa rage

Il outrage

Et la Reine

et le

sempre cresc.

- froi!

Il outrage

Et la Reine

et le

sempre cresc.

Dans sa rage

Il outrage

Et la Reine

et le

sempre cresc.

Dans sa rage

Il outrage

Et la Reine

et le

Allegro sostenuto.

O.

La.
R.

-HAMLET.

M.

Le.
R.

P.
H.

B. *tes - se* Qui pè - se sur mon

B. cœur! A moi les rêves de l'i -

- MARCELLUS. *mf*
Que dit - il! que dit - il!

- LE ROI. *mf*
Que dit - il! que dit - il!

- POLONIUS et HORATIO. *mf*
Que dit - il! que dit - il!

Soprani. *mf*
Que dit - il! que dit - il!

Ténors. *mf*
Que dit - il! que dit - il!

Basses. *mf*
Que dit - il! que dit - il!

H. *vres - - - se, Et le ri - re mo -*

- MARCELLUS. (à Hamlet)
Sei - gneur!

- HORATIO. (à Hamlet)
Sei - gneur!

Allegro.

H. *- queur!*

- MARCELLUS. f
Aveu - gle dé - men - - - ce!

- POLONIUS et HORATIO.
Aveu - - gle dé - men - - - ce!

Soprani. f
Aveu - - gle dé - men - - - ce!

Ténors. f
Aveu - - gle dé - men - - - ce!

Basses. f
Aveu - - gle dé - men - - - ce!

Allegro.

-OPHÉLIE.

ff
 Ô mortelle of - fen - se! A - veu - gle démen - ce! Qui gla - ce tous les

-LA REINE.

ff
 Ô mortelle of - fen - se! A - veu - gle démen - ce! Qui gla - ce tous les

-MARCELLUS.

ff
 Ô mortelle of - fen - se! A - veu - gle démen - ce! Qui gla - ce tous les

-LE ROI.

ff
 Ô mortelle of - fen - se! A - veu - gle démen - ce! Qui gla - ce tous les

-POLONIUS.

ff
 Ô mortelle of - fen - se! A - veu - gle démen - ce! Qui gla - ce tous les

-HORATIO.

ff
 Ô mortelle of - fen - se! A - veu - gle démen - ce! Qui gla - ce tous les

ff
 Ô mortelle of - fen - se! A - veu - gle démen - ce! Qui gla - ce tous les

ff
 Ô mortelle of - fen - se! A - veu - gle démen - ce! Qui gla - ce tous les

ff
 Ô mortelle of - fen - se! A - veu - gle démen - ce! Qui gla - ce tous les

0. brave, il ou - tra - ge

La R. brave, il ou - tra - ge

M. brave, il ou - tra - ge La ma - jesté du Roi!

Le R. brave, il ou - tra - ge, *p* il ou - tra - ge son

P. brave, il ou - tra - ge, *p* il ou - tra - ge son

Ho. brave, il ou - tra - ge La ma - jesté du Roi!

brave, il ou - tra - ge La

brave, il ou - tra - ge La ma - jesté du Roi!

brave, il ou - tra - ge, *p* il ou - tra - ge son

p

Detailed description of the musical score: The score is for a page numbered 169. It features six vocal parts and a piano accompaniment. The vocal parts are labeled 0., La R., M., Le R., P., and Ho. The lyrics are in French and appear to be a prayer or a hymn. The lyrics for the vocal parts are: 0. 'brave, il ou - tra - ge'; La R. 'brave, il ou - tra - ge'; M. 'brave, il ou - tra - ge La ma - jesté du Roi!'; Le R. 'brave, il ou - tra - ge, il ou - tra - ge son'; P. 'brave, il ou - tra - ge, il ou - tra - ge son'; Ho. 'brave, il ou - tra - ge La ma - jesté du Roi!'. The piano accompaniment consists of two staves, with the right hand playing a complex rhythmic pattern of eighth and sixteenth notes, often in groups of three (trios). The left hand provides a harmonic accompaniment with chords and moving lines. Dynamics include *p* (piano) and *p* (piano) with accents. The key signature has two sharps (F# and C#), and the time signature is 3/4.

le Roi!

le

Mon cœur frémit d'ef-

Roi! Jour maudit! jour d'effroi!

Roi! Jour maudit! jour d'effroi!

Mon cœur frémit d'ef-

ma - jisté du Roi!

Mon cœur frémit d'ef-

Roi! Jour maudit! jour d'effroi!

The piano accompaniment features a complex rhythmic pattern with many triplets in the right hand and a steady bass line in the left hand.

O. hé - - las! Ah! mon

L.R. Roi! Ah! mon

M. - froi! Ah! mon cœur

Le R. Il ou - tra - ge son Roi! Tous les cœurs

P. Il ou - tra - ge son Roi! Ah! mon cœur

Ho. - froi! Ah! mon cœur

Mon cœur frémit d'ef - froi! Tous les

- froi! Ah! mon cœur

Il ou - tra - ge son Roi! Tous les cœurs

O
 cœur _____ est gla - cé, _____ est gla - cé _____ par l'ef-

L:
 R
 cœur _____ est gla - cé, _____ est gla - cé _____ par l'ef-

M.
 est glacé _____ par l'effroi! _____ Dans sa ra -

L:
 R
 sont glacés _____ par l'effroi! _____ Dans sa ra -

P.
 est glacé _____ par l'effroi! _____ Dans sa ra -

Ho.
 est glacé _____ par l'effroi! _____ Dans sa ra -

cœurs _____ sont gla - cés, _____ sont gla - cés _____ par l'ef-

est glacé _____ par l'effroi! _____ Dans sa ra -

sont glacés _____ par l'effroi! _____ Dans sa ra -

O. - froi! Il ou - tra - - ge, Dans sa ra - - -
 L.R. - froi! Il ou - tra - - ge, Dans sa ra - - -
 M. - ge, Il ou - tra - - ge, Dans sa ra - - -
 Le R. - ge, il ou - tra - - ge le Roi!
 P. - ge, il ou - tra - - ge le Roi!
 Ho. - ge, il ou - tra - - ge, Dans sa ra - - -
 - froi! Il ou - tra - - ge, Dans sa ra - - -
 - ge, Il ou - tra - - ge, Dans sa ra - - -
 - ge; Il ou tra - - ge le Roi! Tous les cœurs

O - ge Il ou - trage Et sa mère et le Roi!
 L. R. - ge Il ou - trage Et sa mère et le Roi!
 - HAMLET. *ff* Ô li -
 M. - ge Il ou - trage Et la Reine et le Roi!
 Le R. Tous les cœurs sont glacés, sont glacés par l'effroi!
 P. Tous les cœurs sont glacés, sont glacés par l'effroi!
 Ho. - ge Il ou - trage Et la Reine et le Roi!
 - ge Il ou - trage Et la Reine et le Roi!
 - ge Il ou - trage Et la Reine et le Roi!
 Tous les cœurs sont glacés, sont glacés par l'effroi!
 Tous les cœurs sont glacés, sont glacés par l'effroi!

Musical score for page 174, featuring vocal parts (O, L. R., M., Le R., Ho.) and piano accompaniment. The score is in 3/4 time and G major. The lyrics are in French, describing a scene of horror and fear.

H. *mf*

- queur en - chan - te - res - se, Ver - se l'i -

- MARCELLUS. (à Hamlet)
Ah! seigneur!

- HORATIO. (à Hamlet)
Ah! seigneur!

H.

- vresse Et l'ou - bli dans mon cœur! _____

- MARCELLUS.
Ô démen - - - ce!

- HORATIO.
Ô démen - - - ce!

Soprani.

Ténors.
Ô démen - - - ce!

Basses.
Ô démen - - - ce!

-OPHÉLIE.

ff
Ah! cru-elle of - fen - se! Ah!

-LA REINE.

ff
Ah! cru-elle of - fen - se! Ah!

-MARCELLUS.

ff
Ô mortelle of - fen - se! Ô juste vengean - ce! Il bra - ve le

-LE ROI.

ff
Ô mortelle of - fen - se! A-veugle démen - ce! Il bra - ve le

-POLONIUS.

ff
Ô mortelle of - fen - se! A-veugle démen - ce! Il bra - ve le

-HORATIO.

ff
Ô mortelle of - fen - se! Ô juste vengean - ce! Il bra - ve le

ff
Ô mortelle of - fen - se! Il bra - ve le

ff
Ô mortelle of - fen - se! Ô juste vengean - ce! Il bra - ve le

ff
Ô mortelle of - fen - se! A-veugle démen - ce! Il bra - ve le

ff

fol - le dé - men - - - ce! Ah! cru - elle of -

fol - le dé - men - - - ce! Ah! cru - elle of -

Roi! Il brave le Roi! Les cœurs sont glacés,

Roi! Il brave son Roi! Les cœurs sont glacés,

Roi! Il brave le Roi! Les cœurs sont glacés,

Roi! Il brave le Roi! Les cœurs sont glacés,

Roi! Les cœurs sont glacés,

Roi! Il brave le Roi! Les cœurs sont glacés,

Roi! Il brave le Roi! Les cœurs sont glacés,

Roi! Il brave le Roi! Les cœurs sont glacés,

Roi! Il brave le Roi! Les cœurs sont glacés,

- fen - - - se! Ah! mon cœur, mon cœur fré -

- fen - - - se! Ah! mon cœur, mon cœur fré -

M. gla - cés par l'effroi! Quelle of - fen - se Ô dé -

Le R. gla - cés par l'effroi! Ô mortelle of - fen - se! Aveugle dé -

P. gla - cés par l'effroi! Ah! mon cœur fré - mit, mon cœur frémit d'ef -

Ho. gla - cés par l'effroi! Ah! mon cœur fré - mit, mon cœur frémit d'ef -

1^{ers} Soprani. Ah! mon cœur, mon cœur fré -

2^{ds} Soprani. Ah! mon cœur, mon cœur fré -

gla - cés par l'effroi! Ô mortelle offen - se Aveugle dé -

gla - cés par l'effroi! Ah! mon cœur fré - mit, mon cœur frémit d'ef -

animez.

f

f

O.
- mit d'ef - froi! Je meurs, hé - las! ah!

Li.
- mit d'ef - froi! Je meurs, hé - las! ah!

M.
- men - ce Dans sa folle ra - ge, Il brave, il ou -

Le.
- men - ce Dans sa folle ra - ge Il brave, il ou - tra - ge

P.
- froi! Dans sa folle ra - ge Il brave, il ou - tra - ge

Ho.
- froi! Dans sa folle ra - ge Il brave, il ou -

- mit d'ef - froi! Je meurs hé - las! ah!

- mit d'ef - froi! Dans sa folle ra - ge Il brave, il ou -

- men - ce!

- men - ce! Il brave il ou - tra - ge Il brave, il ou - tra - ge

- froi! a - veu - gle dé - men - ce! Il

O.
ah! ah!

La R.
ah! ah!

—HAMLET.

M.
- tra - ge La Reine et le Roi! Ô jour mau -

Le R.
La Reine et le Roi! Il bra - ve le Roi! Ô jour mau -

P.
La Reine et le Roi! Il bra - ve le Roi! Ô jour mau -

Ho.
- tra - ge La Reine et le Roi! Ô jour mau -

ah! ah!

- tra - ge La Reine et le Roi! Ô jour mau -

La Reine et le Roi! Il bra - ve le Roi! Ô jour mau -

bra - ve la Reine et le Roi! Il bra - ve le Roi! Ô jour mau -

cresc.

O. *ff* Je meurs, hé _ las!

L. R. *ff* Je meurs, hé _ las!

H. *ff* _queur! Ver -

M. *ff* dit! Ô jour d'ef_froi!

Lc. R. *ff* dit! Ô jour mau _dit! ô jour d'ef_froi!

P. *ff* dit! Ô jour mau _dit!

Ho. *ff* dit! Ô jour mau _dit!

ff dit! Ô jour mau _dit! ô jour d'ef_froi

ff dit! Ô jour mau _dit! ô jour d'ef_froi

ff dit! Ô jour d'ef_froi

ff dit! Ô jour mau _dit!

ff

se l'ivresse Et l'oubli dans mon cœur! O liqueur... ah!..

-OPHÉLIE.

ff Ah! _____

A single musical staff for Ophélie's vocal line, starting with a forte dynamic and a long note.

-LA REINE.

ff Ah! _____

A single musical staff for La Reine's vocal line, starting with a forte dynamic and a long note.

ah!

-MARCELLUS.

ff Ah! _____

A single musical staff for Marcellus's vocal line, starting with a forte dynamic and a long note.

-LE ROI.

Récit.

A single musical staff for Le Roi's vocal line, starting with a forte dynamic and a long note.

-POLONIUS et HORATIO.

A moi! à moi! des flambeaux! suivez-

ff Ah! _____

A single musical staff for Polonius and Horatio's vocal line, starting with a forte dynamic and a long note.

Soprani.

ff Ah! _____

A single musical staff for the Soprano vocal line, starting with a forte dynamic and a long note.

Ténors.

ff Ah! _____

A single musical staff for the Tenor vocal line, starting with a forte dynamic and a long note.

Basses.

ff Ah! _____

A single musical staff for the Bass vocal line, starting with a forte dynamic and a long note.

8-

Récit.

tremolo.

Moderato largement.

O. *ff* ô jour d'ef *fff* froi!

La R. *ff* ô jour d'ef *fff* froi!

M. *ff* ô jour d'ef *fff* froi!

Lo R. -moi!

P. H. *ff* ô jour d'ef *fff* froi!

ff ô jour d'ef *fff* froi!

ff ô jour d'ef *fff* froi!

ff ô jour d'ef *fff* froi!

Moderato largement.

a tempo. *ff* *sempre cresc.* *fff*
