Offertorium de Sanctissimo Sacramento

Leopold Mozart

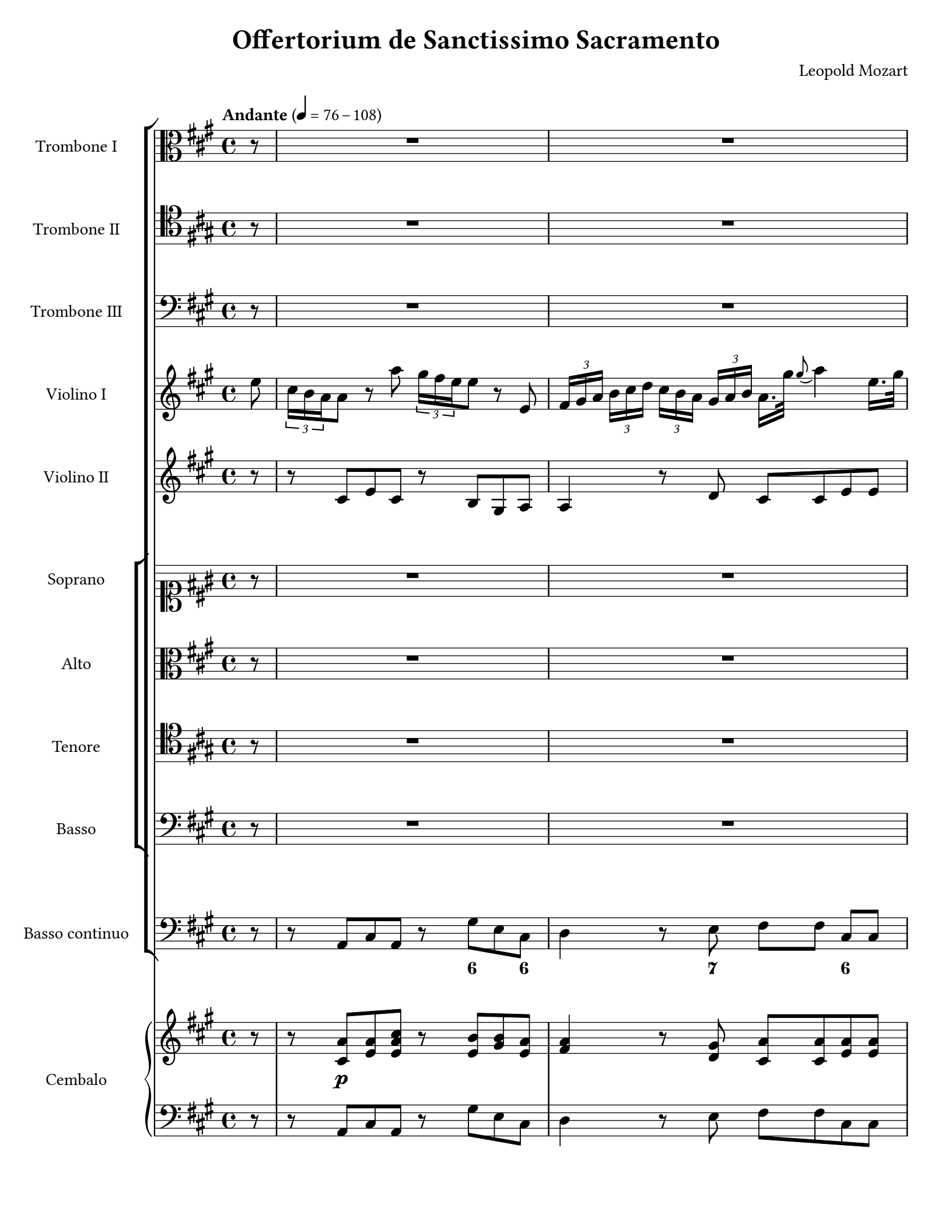

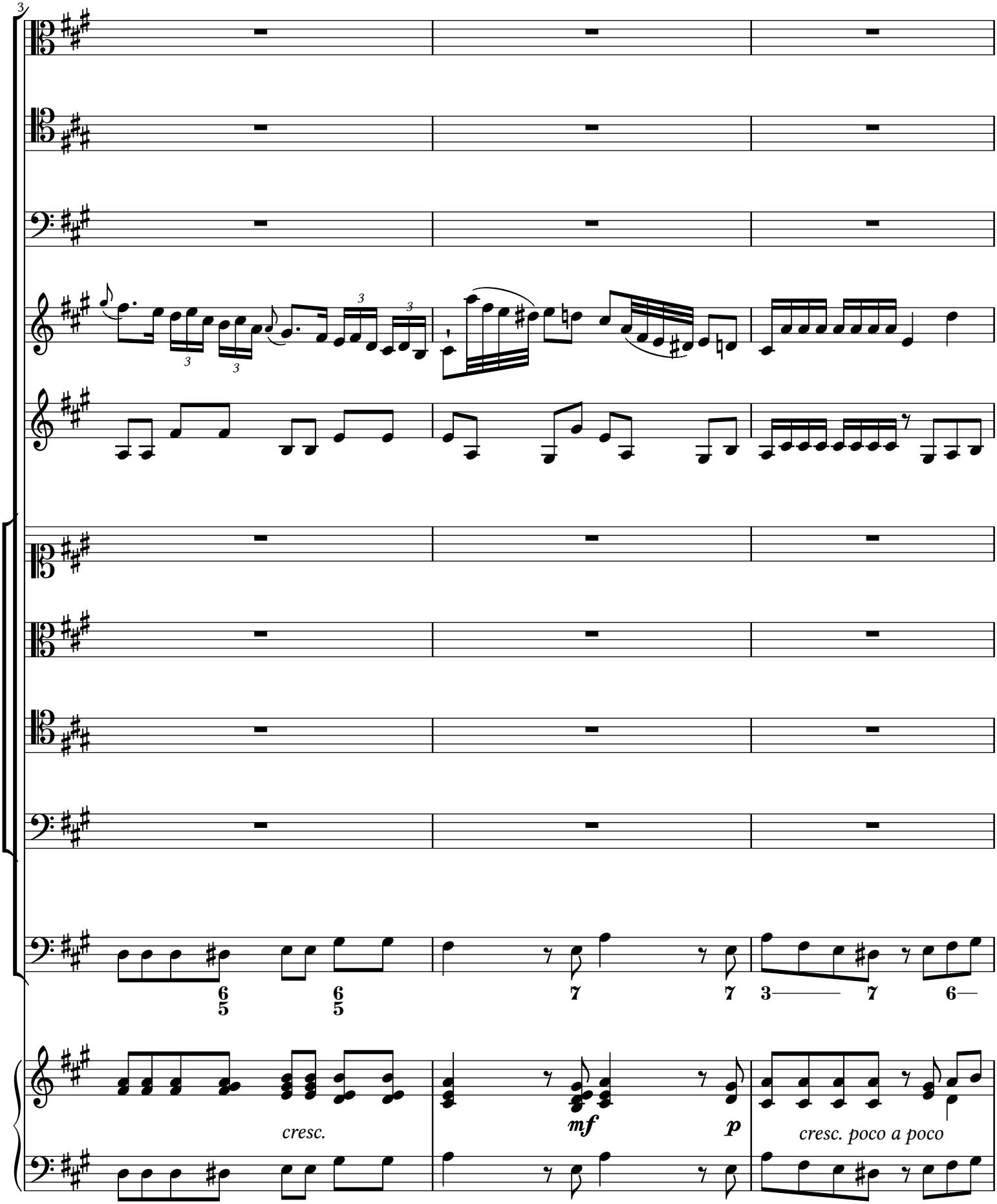
3
6 5
6 5
7
7
3
7
6
cresc.
mf
p
cresc. poco a poco

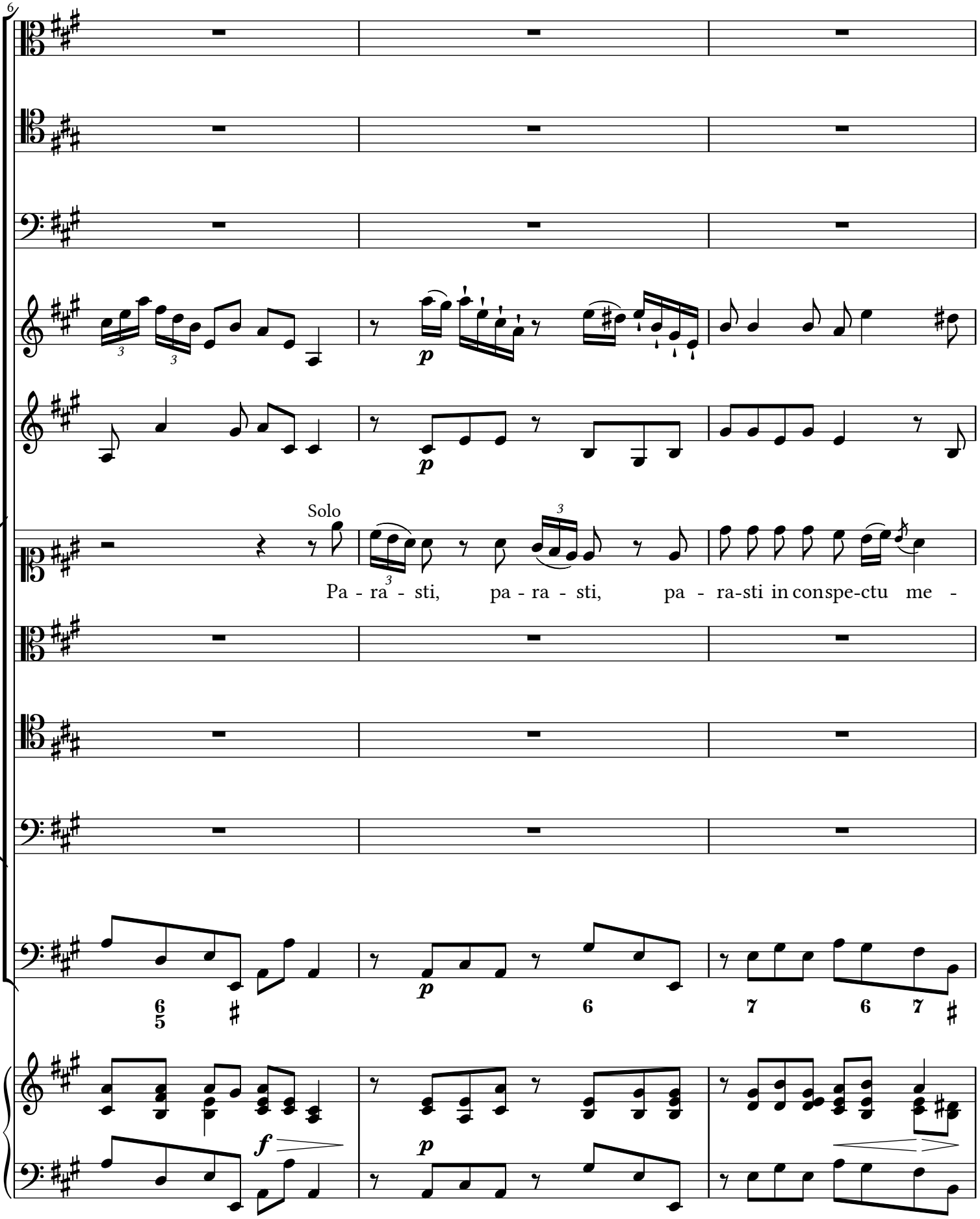
6
Solo
Pa - ra - sti, pa - ra - sti, pa - ra-sti in conspe-ctu me -
p
p
p
f
p

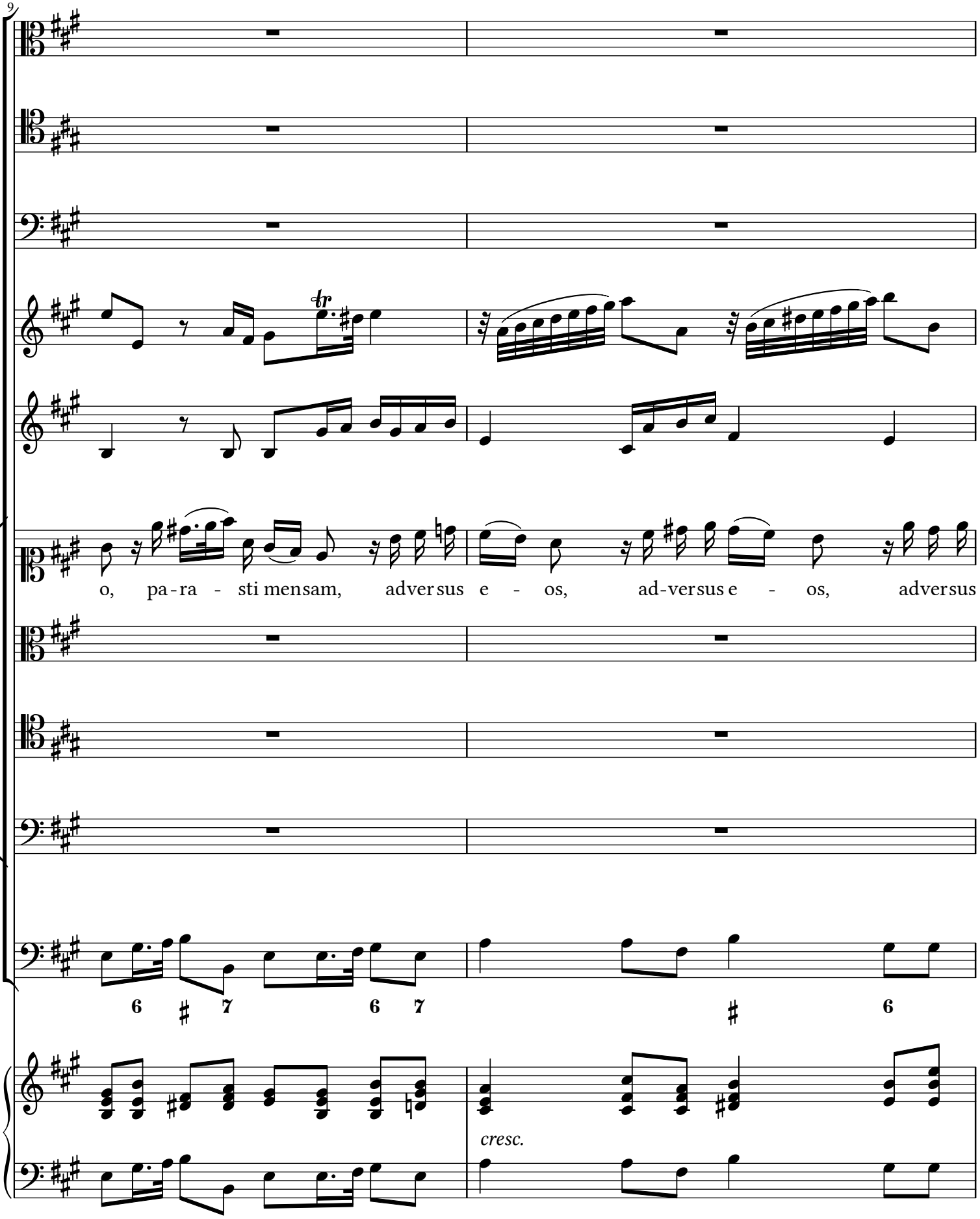
9
tr
o, pa - ra - sti mensam, adversus e - os, ad - versus e - os, adversus
6 ♯ 7 6 7 ♯ 6
cresc.

11

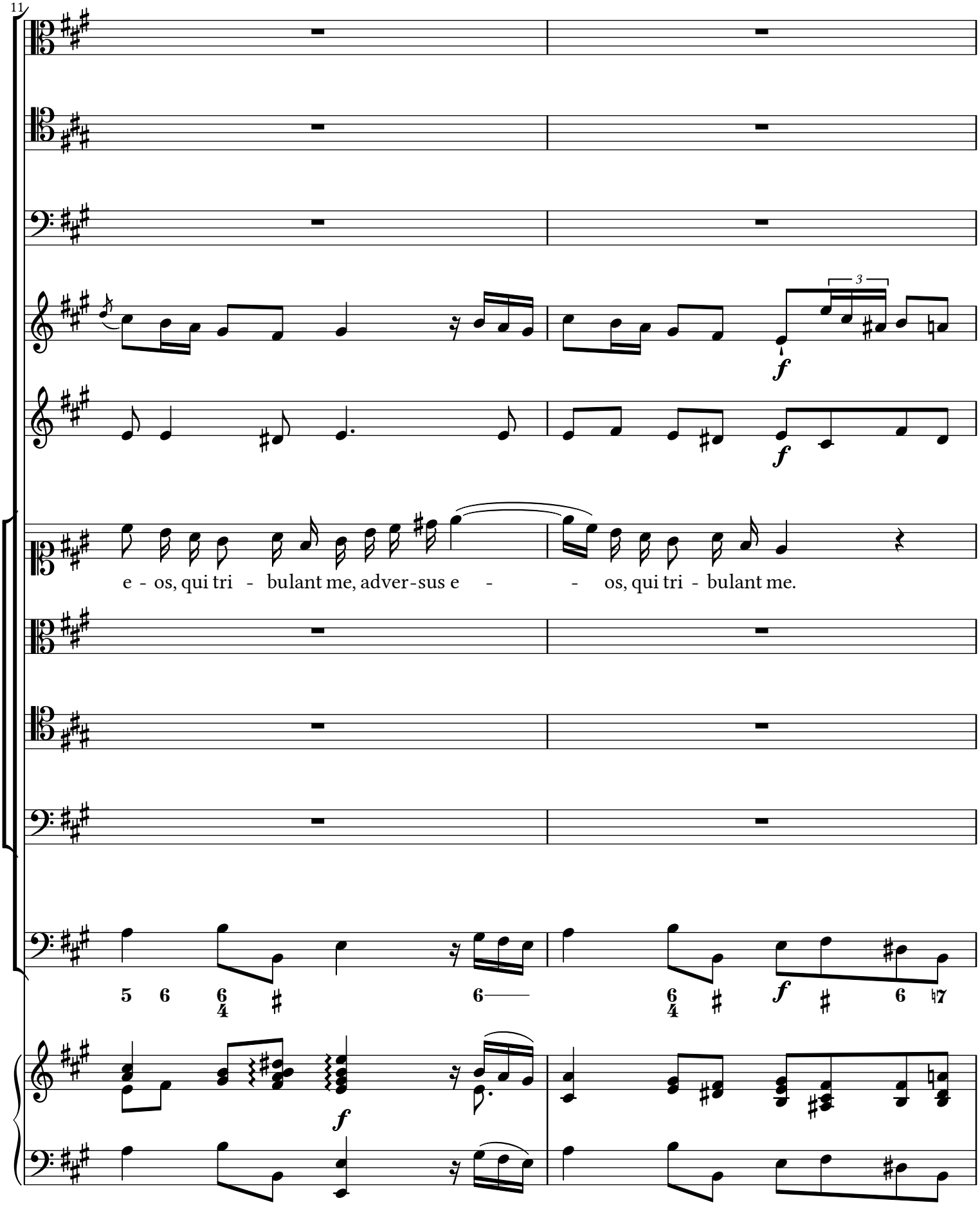
3
f
f
e - os, qui tri - bulant me, adver-sus e - - os, qui tri - bulant me.
5 6 6/4 ♯ 6 6/4 ♯ f ♯ 6 ♮7
f

13

Solo

Pa - ra - sti, pa - ra - sti, pa-

cresc.

16

ra - - sti in con - spe - ctu me - - o men - -

6 7 3

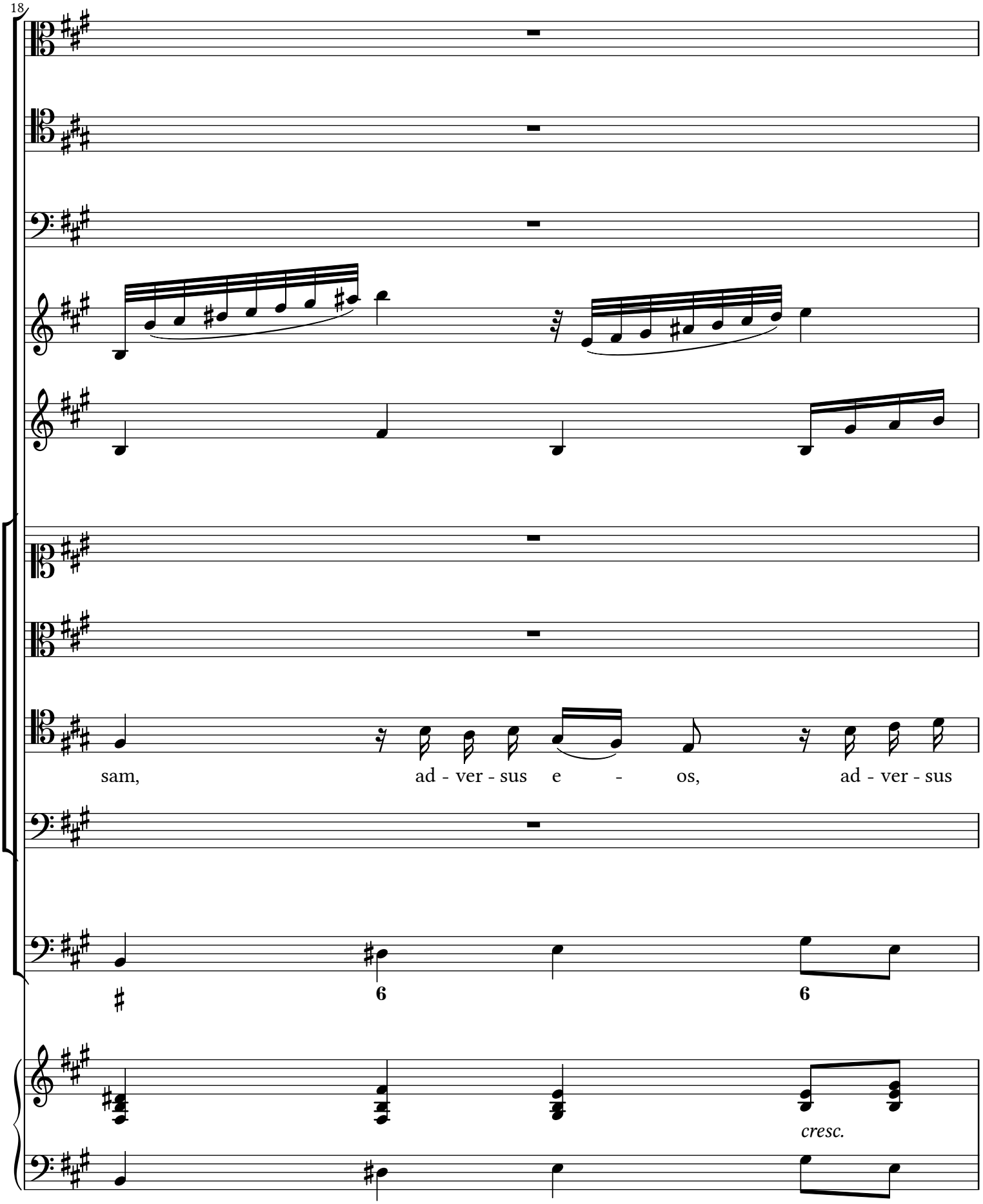
18
sam,
ad - ver - sus e - os,
ad - ver - sus
6
6
cresc.

19

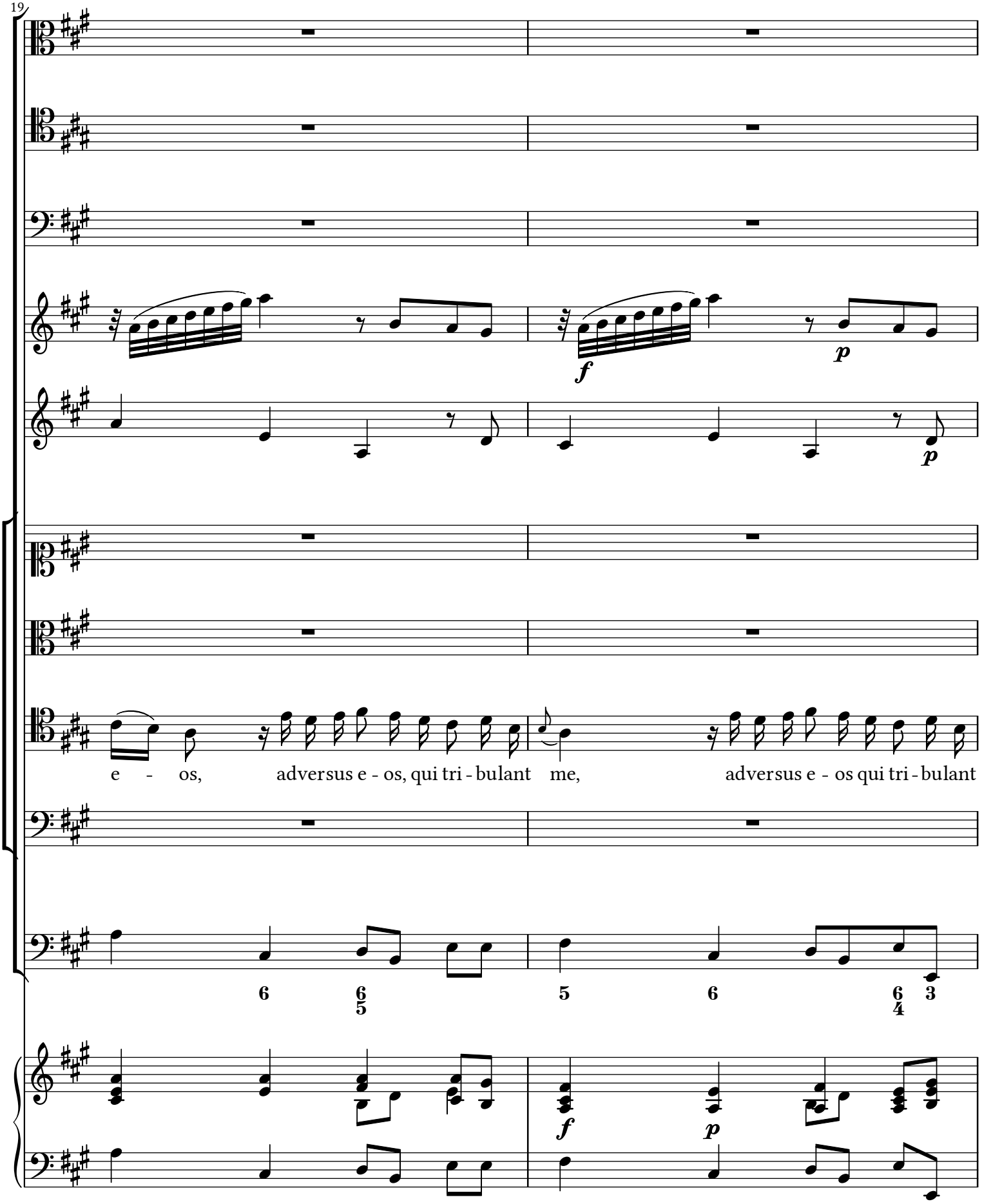
f
p
f
p
e - os, adversus e - os, qui tri - bulant me, adversus e - os qui tri - bulant
6
6/5
5
6
6/4
3
f
p

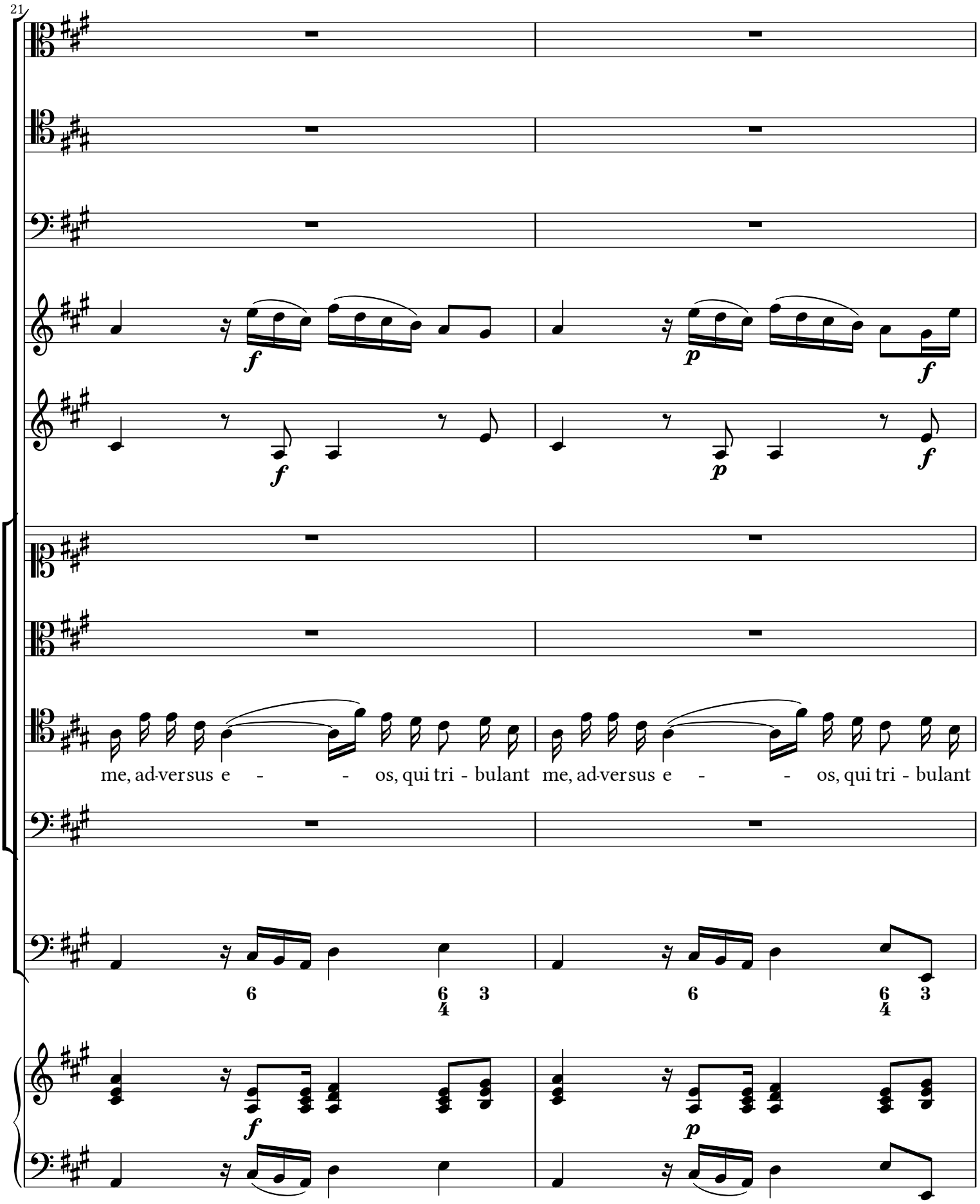
21
me, ad-versus e - - os, qui tri - bulant me, ad-versus e - - os, qui tri - bulant

23

me.

f

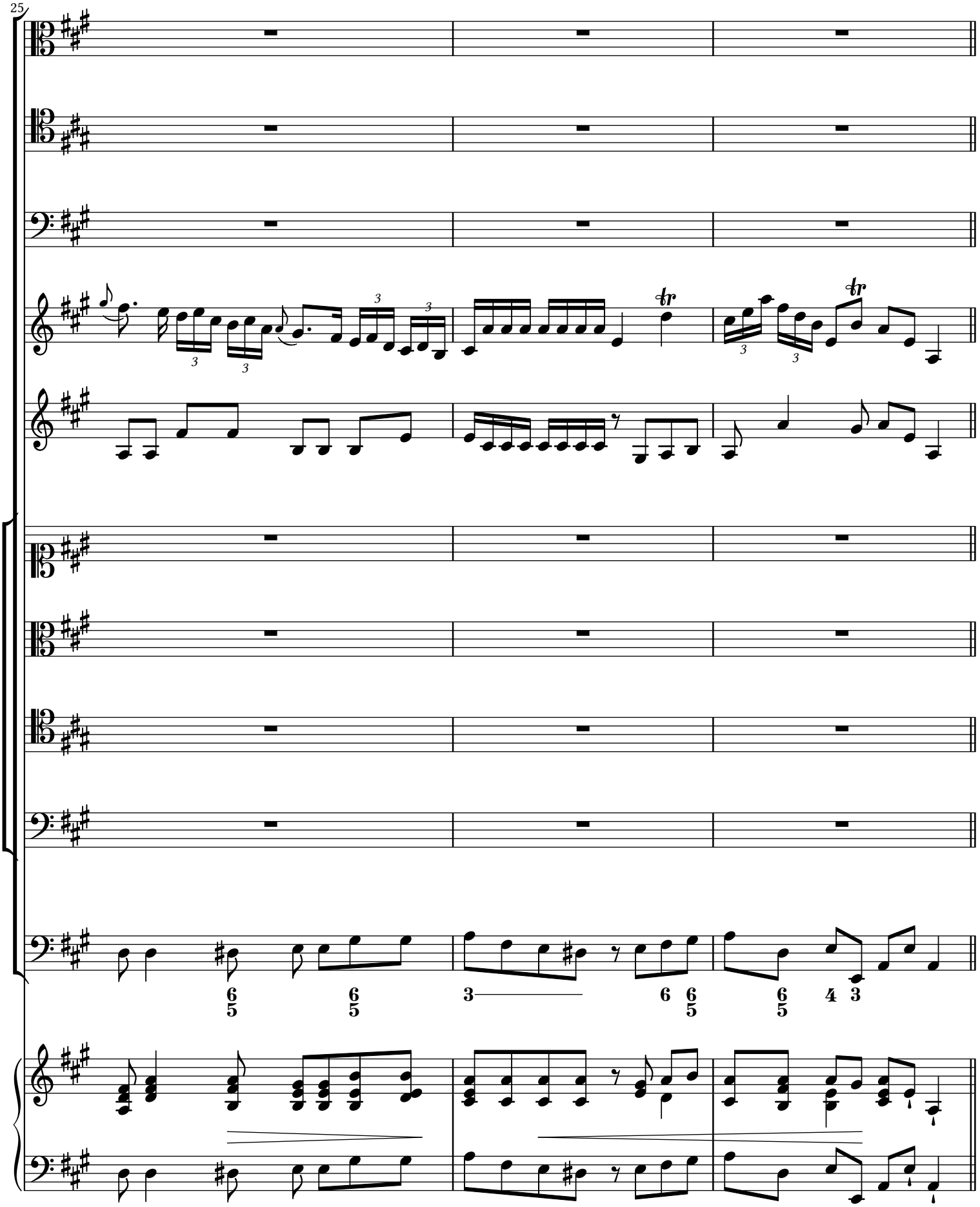
25

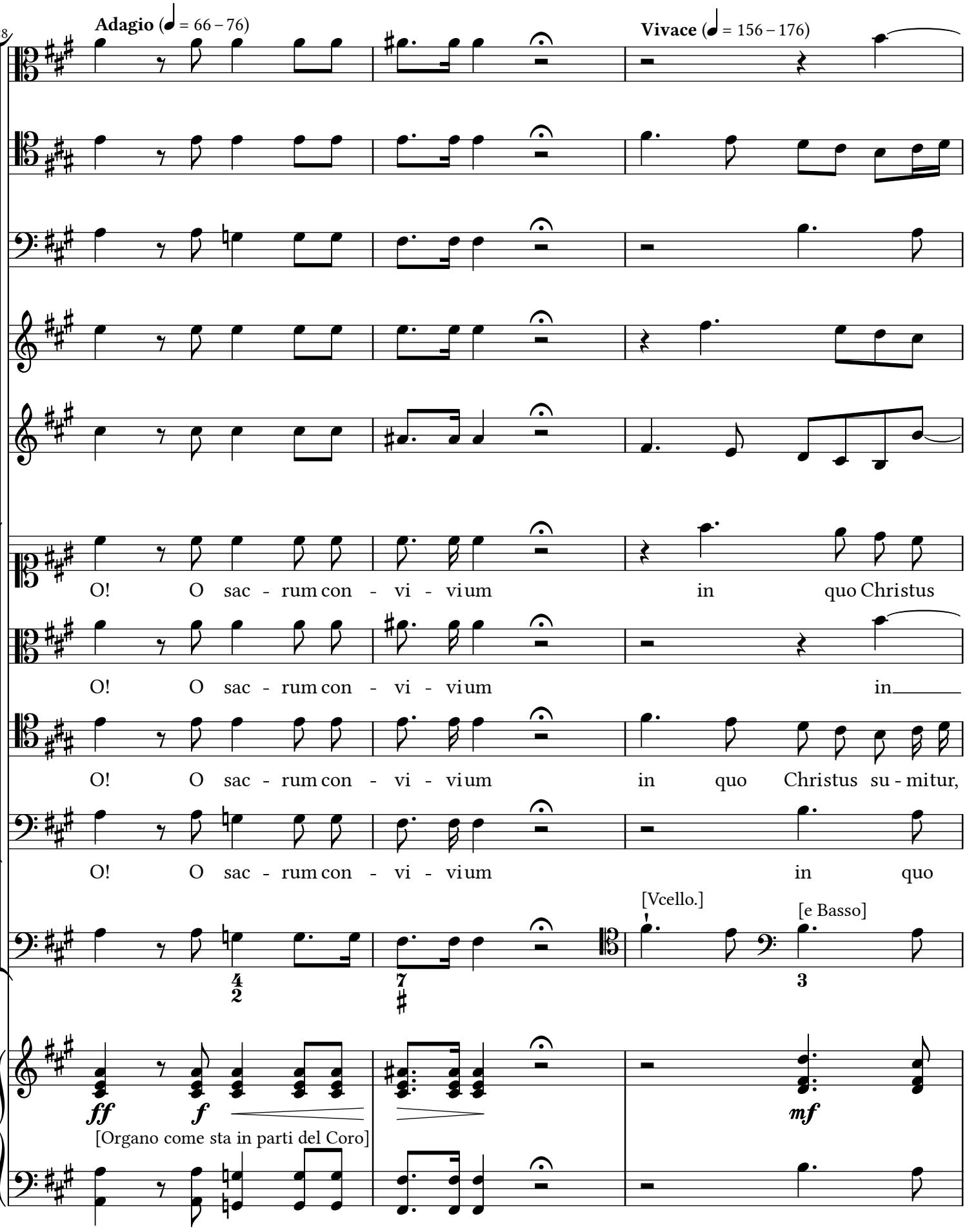
28
Adagio (♩ = 66 – 76)
Vivace (♩ = 156 – 176)
O! O sac - rum con - vi - vi um in quo Christus
O! O sac - rum con - vi - vi um in
O! O sac - rum con - vi - vi um in quo Christus su - mitur,
O! O sac - rum con - vi - vi um in quo
[Vcello.]
[e Basso]
ff
f
mf
[Organo come sta in parti del Coro]

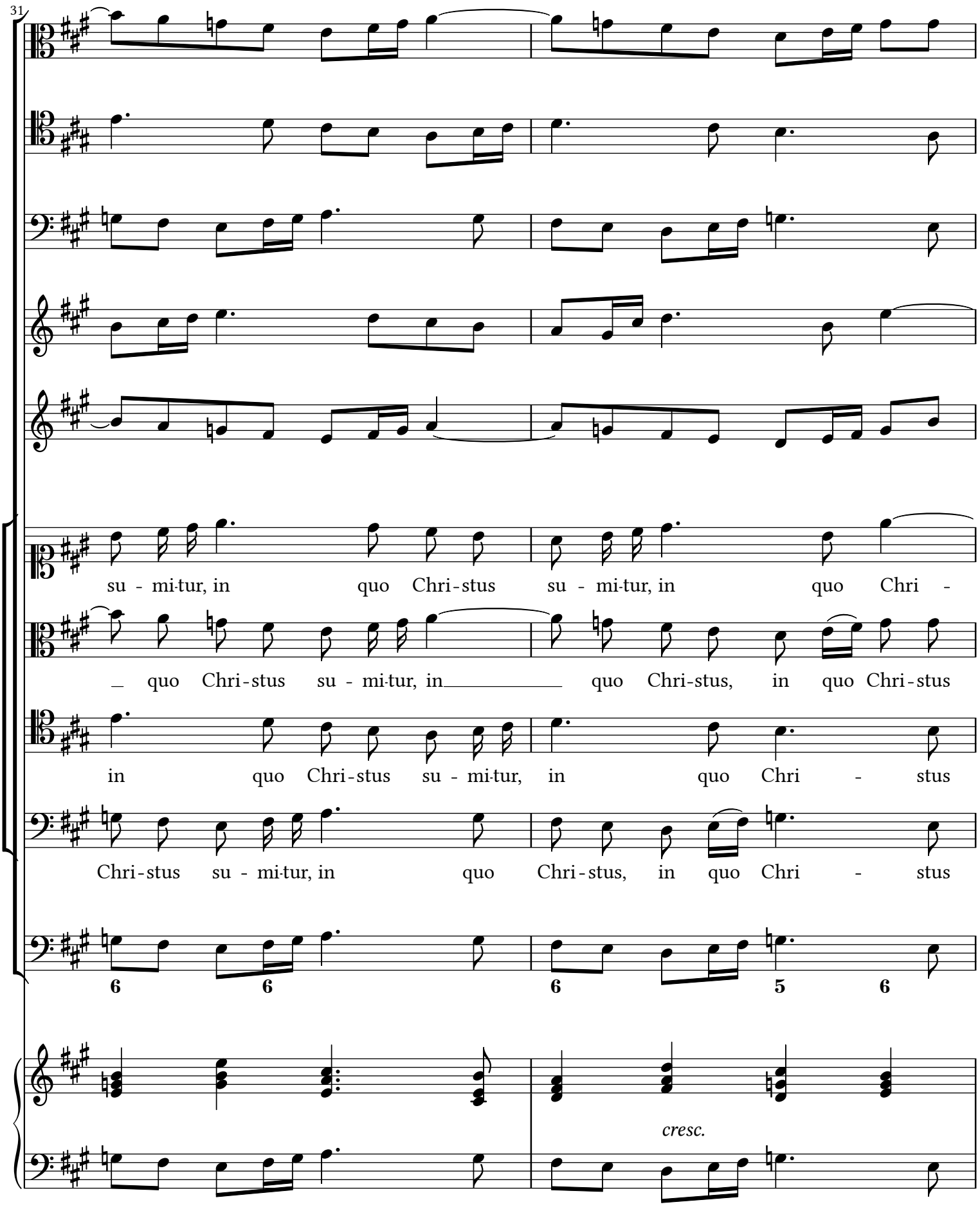
31
su - mi-tur, in quo Chri-stus su - mi-tur, in quo Chri -
_ quo Chri-stus su - mi-tur, in_____ quo Chri-stus, in quo Chri-stus
in quo Chri-stus su - mi-tur, in quo Chri - stus
Chri-stus su - mi-tur, in quo Chri-stus, in quo Chri - stus
6 6 6 5 6
cresc.

33

- stus su - mitur, re - co - li-tur me - mo - ri - a pas - si - o - nis e - ius, mens_

su - mi - tur, re - co - li-tur me - mo - ri - a pas - si - o - nis e - ius,

su - mi - tur, re - co - li-tur me - mo - ri - a pas - si - o - nis e - ius,

su - mi - tur, re - co - li-tur me - mo - ri - a pas - si - o - nis e - ius,

f *mf*

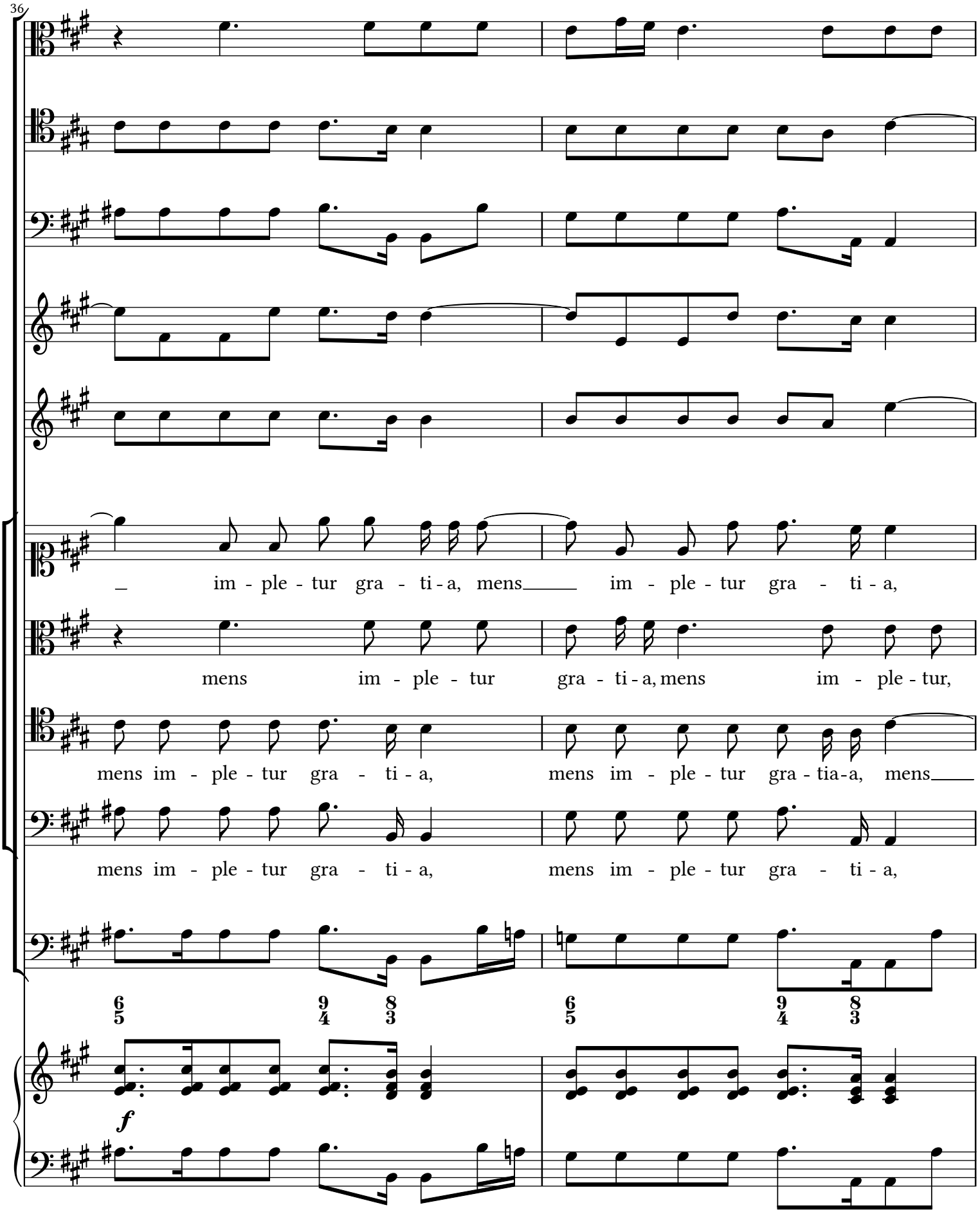
36
im - ple - tur gra - ti - a, mens im - ple - tur gra - ti - a,
mens im - ple - tur gra - ti - a, mens im - ple - tur,
mens im - ple - tur gra - ti - a, mens im - ple - tur gra - tia - a, mens
mens im - ple - tur gra - ti - a, mens im - ple - tur gra - ti - a,
6 9 8
5 4 3
6 9 8
5 4 3
f

38

mens im - ple - tur gra - ti - a et fu - tu - ræ glo - ri - æ no - bis

mens im - ple - tur gra - ti - a et fu - tu - ræ glo - ri - æ no -

_ im - ple - tur gra - ti - a et fu - tu - ræ glo - ri - æ, et fu - tu - ræ glo - ri - æ

mens im - ple - tur gra - ti - a et fu - tu - ræ glo - ri - æ, et fu - tu - ræ

7 6 4 3

[Vcll.]

[Bass.]

p *cresc. poco a poco*

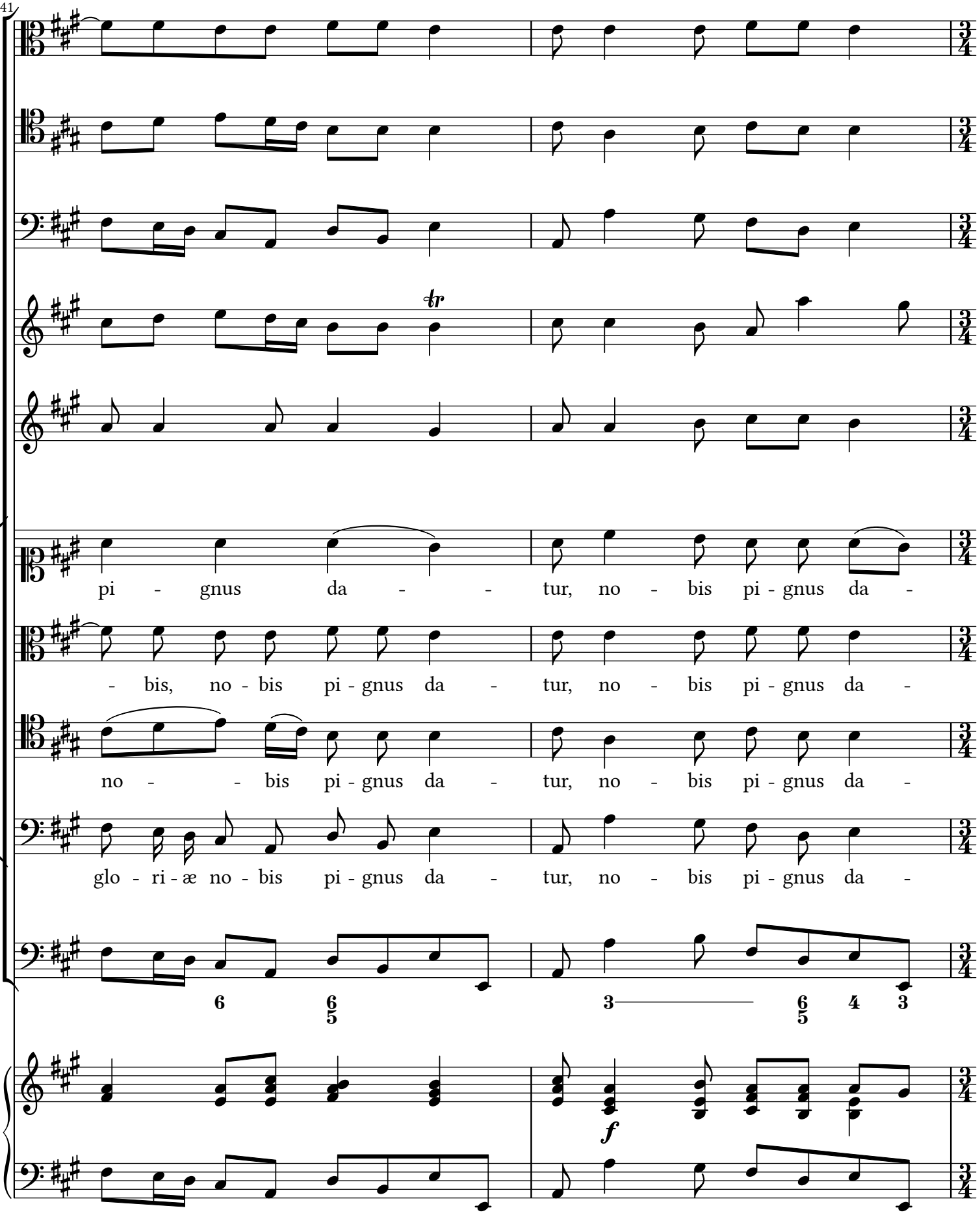
41
pi - gnus da - - tur, no - bis pi - gnus da -
- bis, no - bis pi - gnus da - tur, no - bis pi - gnus da -
no - - bis pi - gnus da - tur, no - bis pi - gnus da -
glo - ri - æ no - bis pi - gnus da - tur, no - bis pi - gnus da -
tr
f

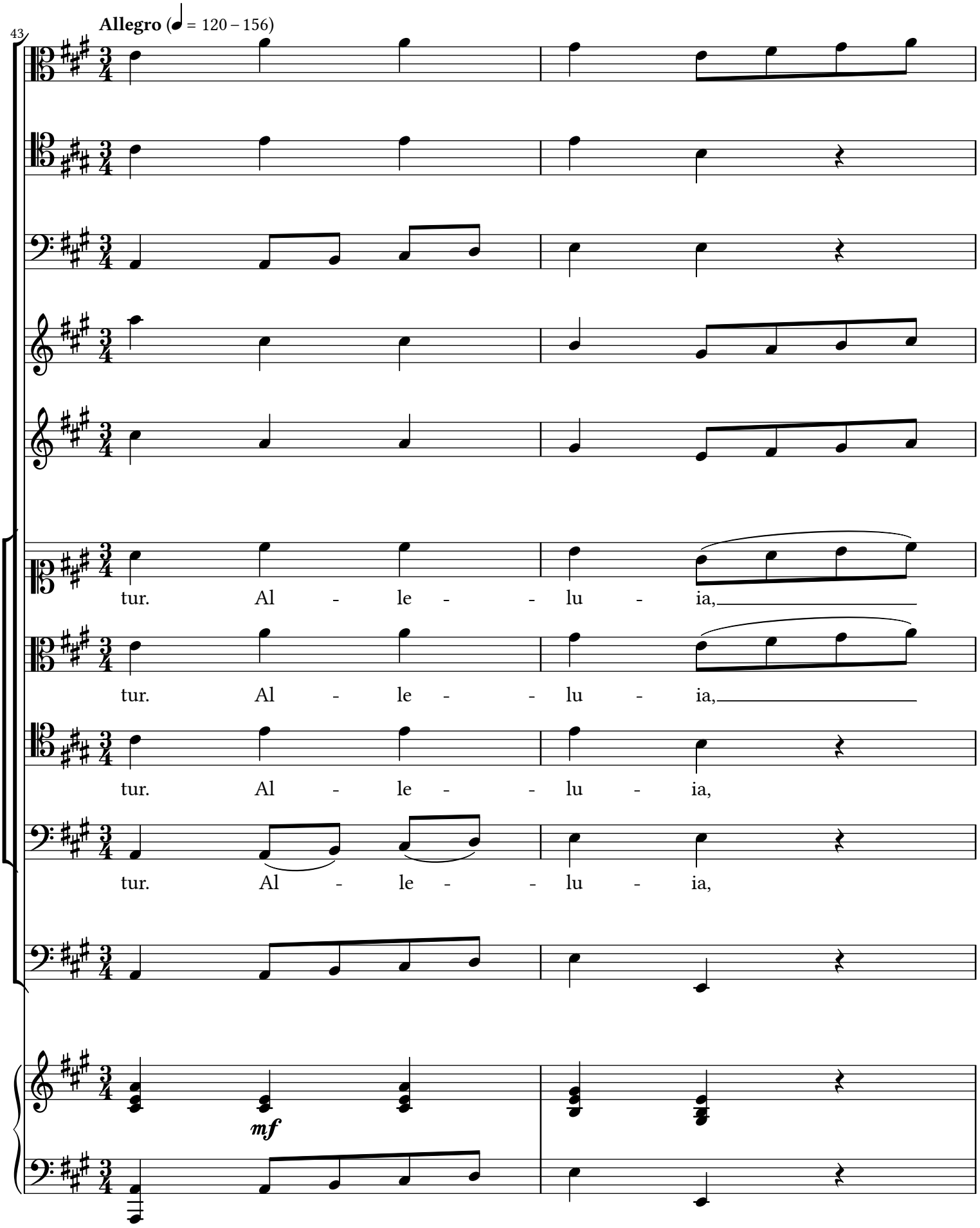
43
Allegro (♩ = 120 – 156)
tur. Al - le - - lu - ia,
tur. Al - le - - lu - ia,
tur. Al - le - - lu - ia,
tur. Al - le - - lu - ia,
mf

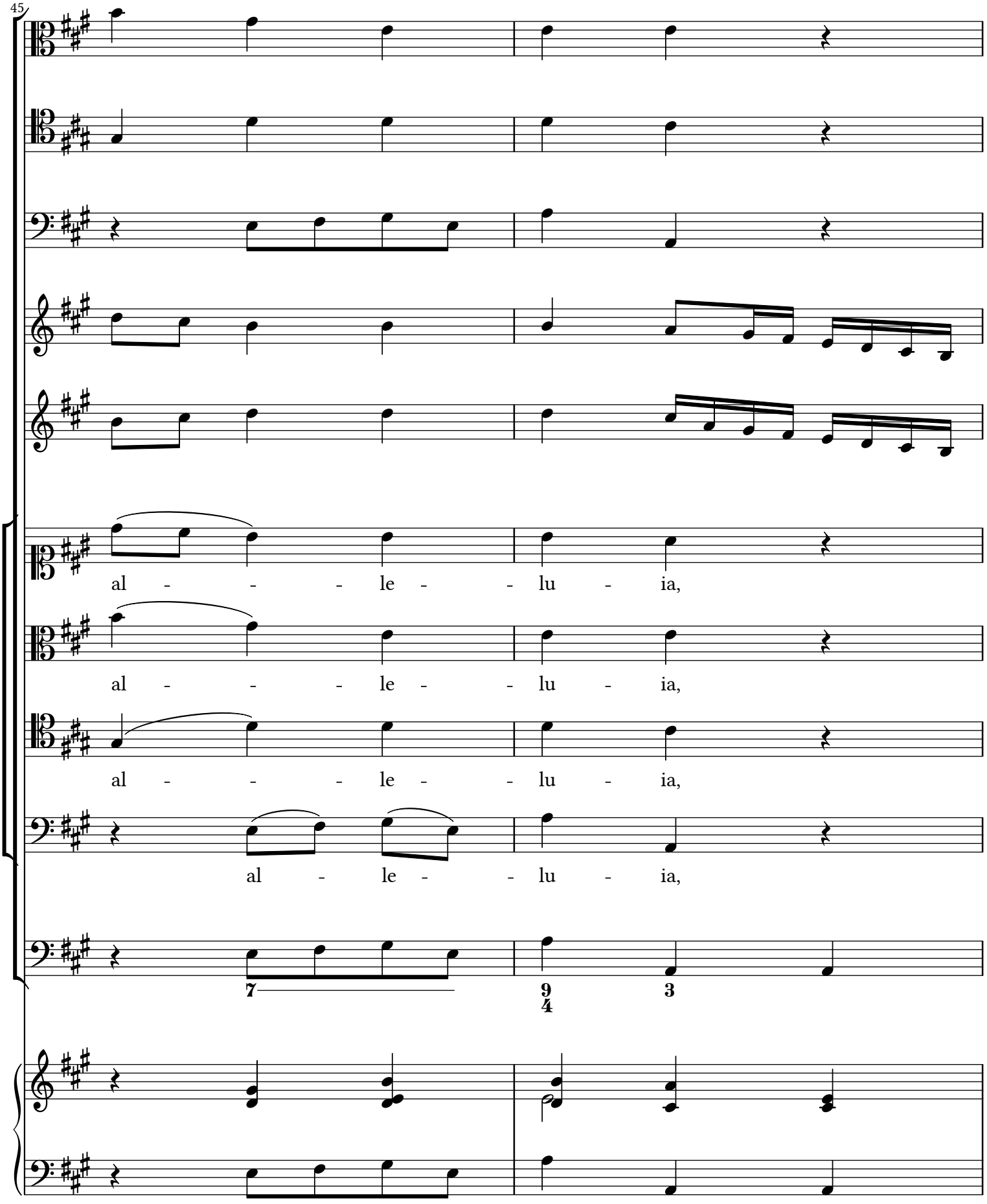
45
al - - - le - - lu - ia,
al - - - le - - lu - ia,
al - - - le - - lu - ia,
al - le - - lu - ia,
7
9
4
3

47

al - le - lu - ia, al - - -

al - - le - - lu - ia,

[senza Bassi]

p

Org. solo senza Cembalo

50

- - - - - - - - - le - lu - -

al - le - - lu - ia, al - le - lu - -

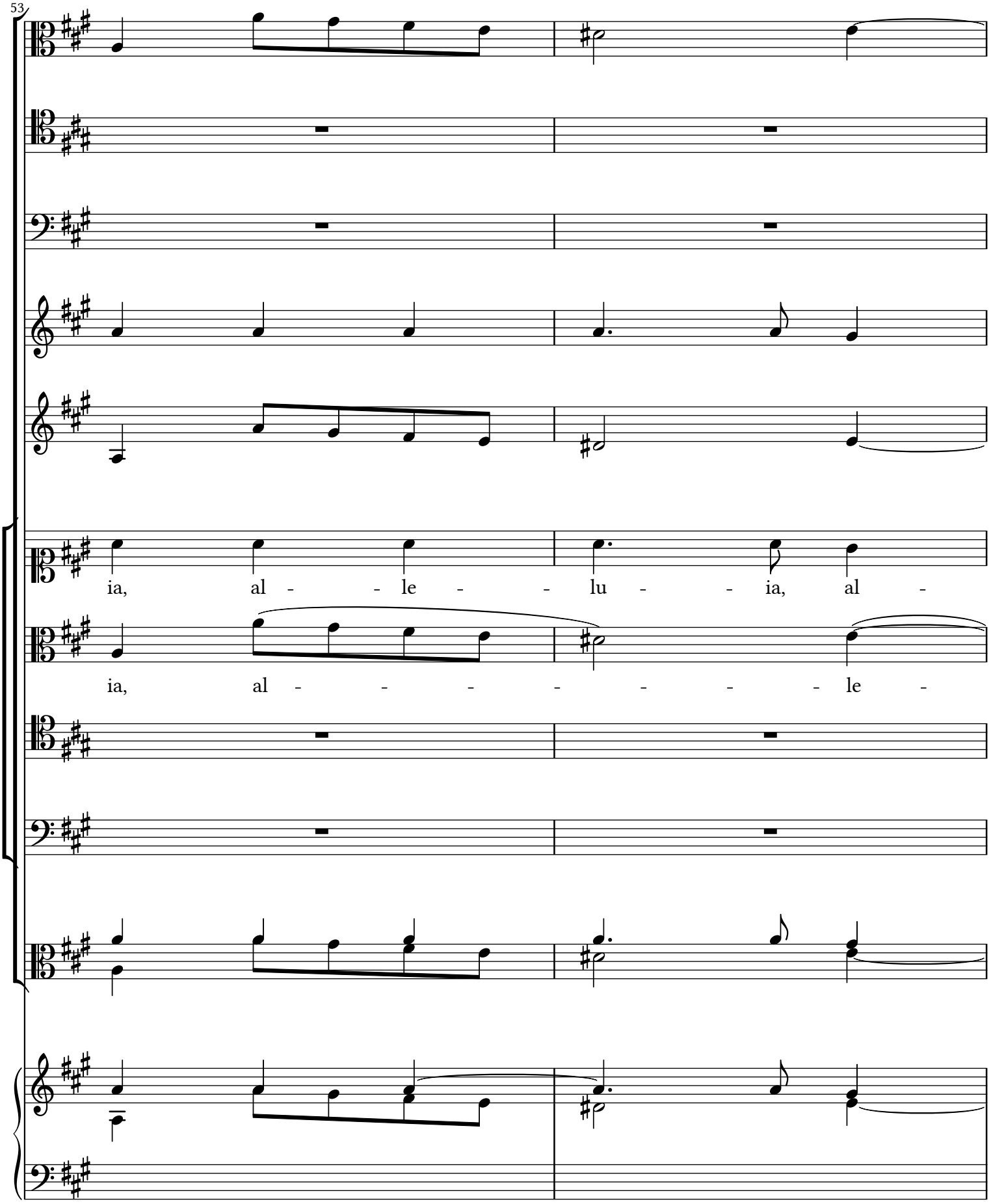
53
ia, al - - le - - lu - - ia, al -
ia, al - - - - - - - le -

55

le - - lu - - - ia, al - le - -

- - lu - - - ia, al - le - -

al -

[Violoncelli]

p

[Cemb.]

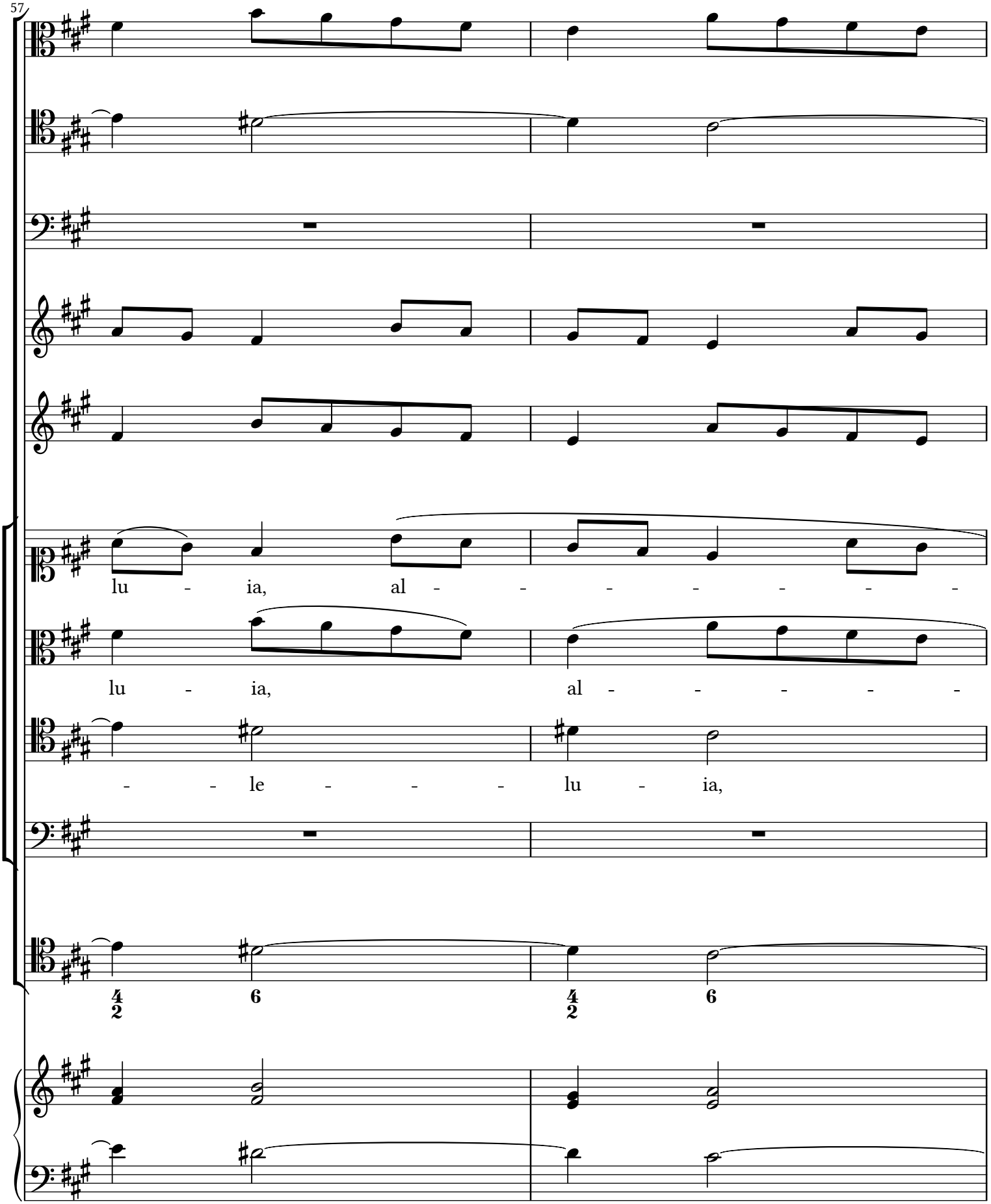
57
lu - ia, al - - - - - - -
lu - ia, al - - - - - -
- - le - - - lu - ia,
4 6 4 6
2 2

59

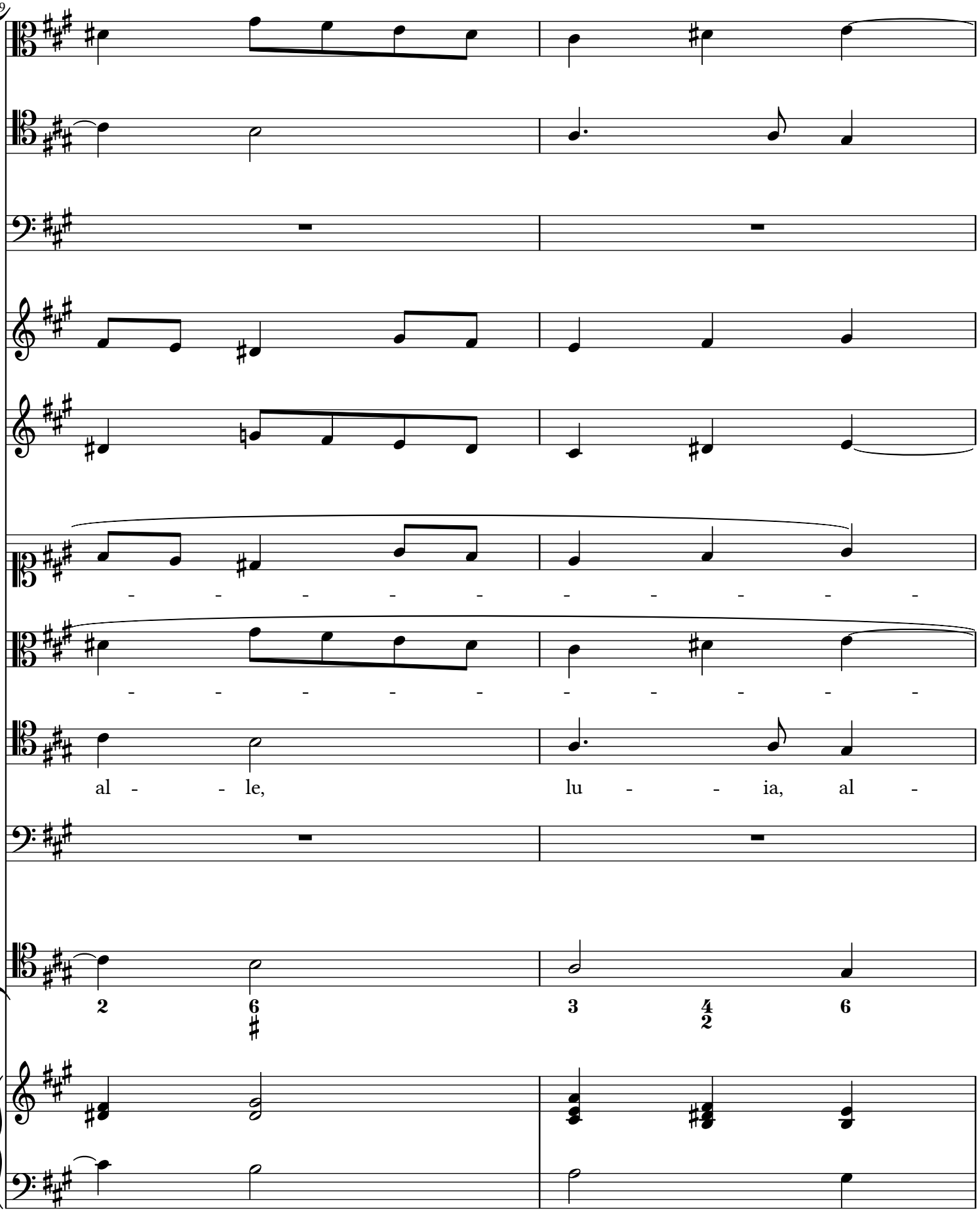

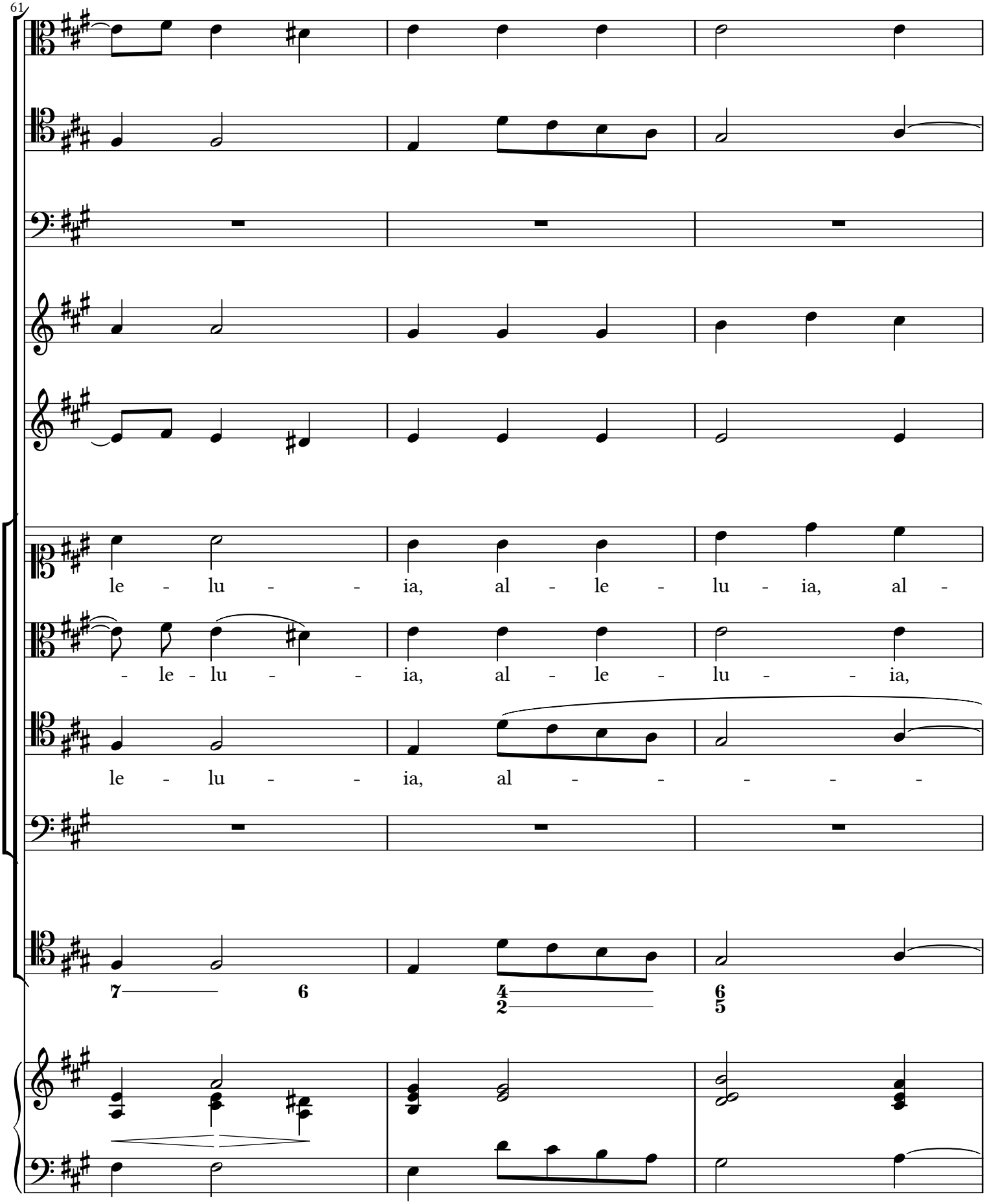
61
le - lu - - ia, al - le - lu - ia, al -
- le - lu - - ia, al - le - lu - - ia,
le - lu - - ia, al - - - - - -
7 6
4 6
2 5

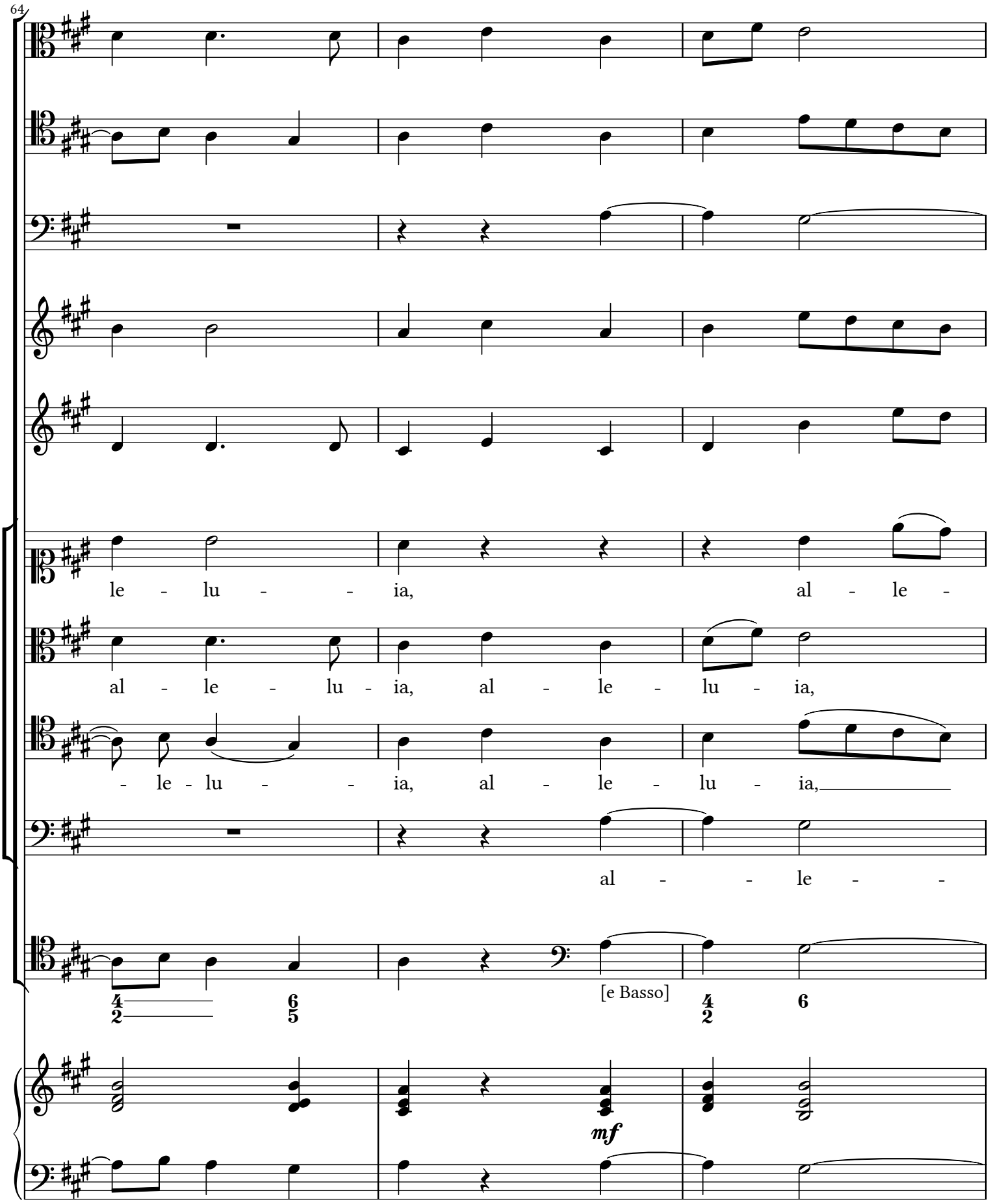
64
le - lu - - ia, al - le -
al - le - lu - ia, al - le - lu - ia,
- le - lu - - ia, al - le - lu - ia,
al - - le - -
[e Basso]
mf

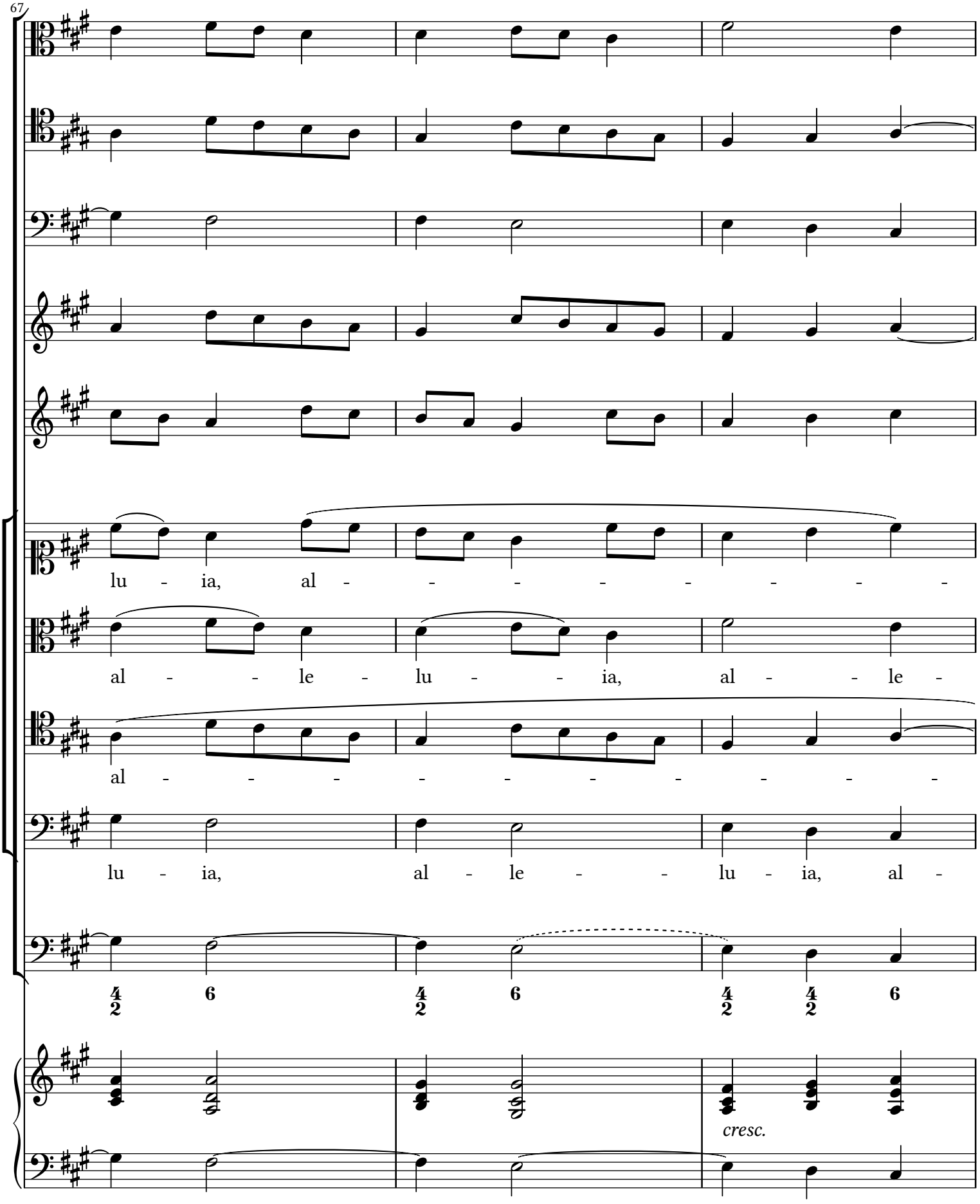
67
lu - ia, al - - - - - - - - -
al - - le - lu - - ia, al - - le -
al - - - - - - - - - -
lu - ia, al - le - - lu - ia, al -
cresc.

70

le - lu - - ia, al - le - lu - ia, al -

lu - - - ia, al - le - lu - ia, al -

- le - lu - - ia, al - le - lu - ia, al -

le - lu - - ia, al - le - lu - - ia,

7 7 6 3 6/5

f

73

le - lu - - ia, al - - le - - lu - ia,

le - lu - - ia, al - - - - - -

le - lu - - ia, al - le - lu - ia,

al - le - lu - ia, al - le - lu - ia, _____ al - -

6/5 4 ♯ 6 7 ♮ 7 7

mf

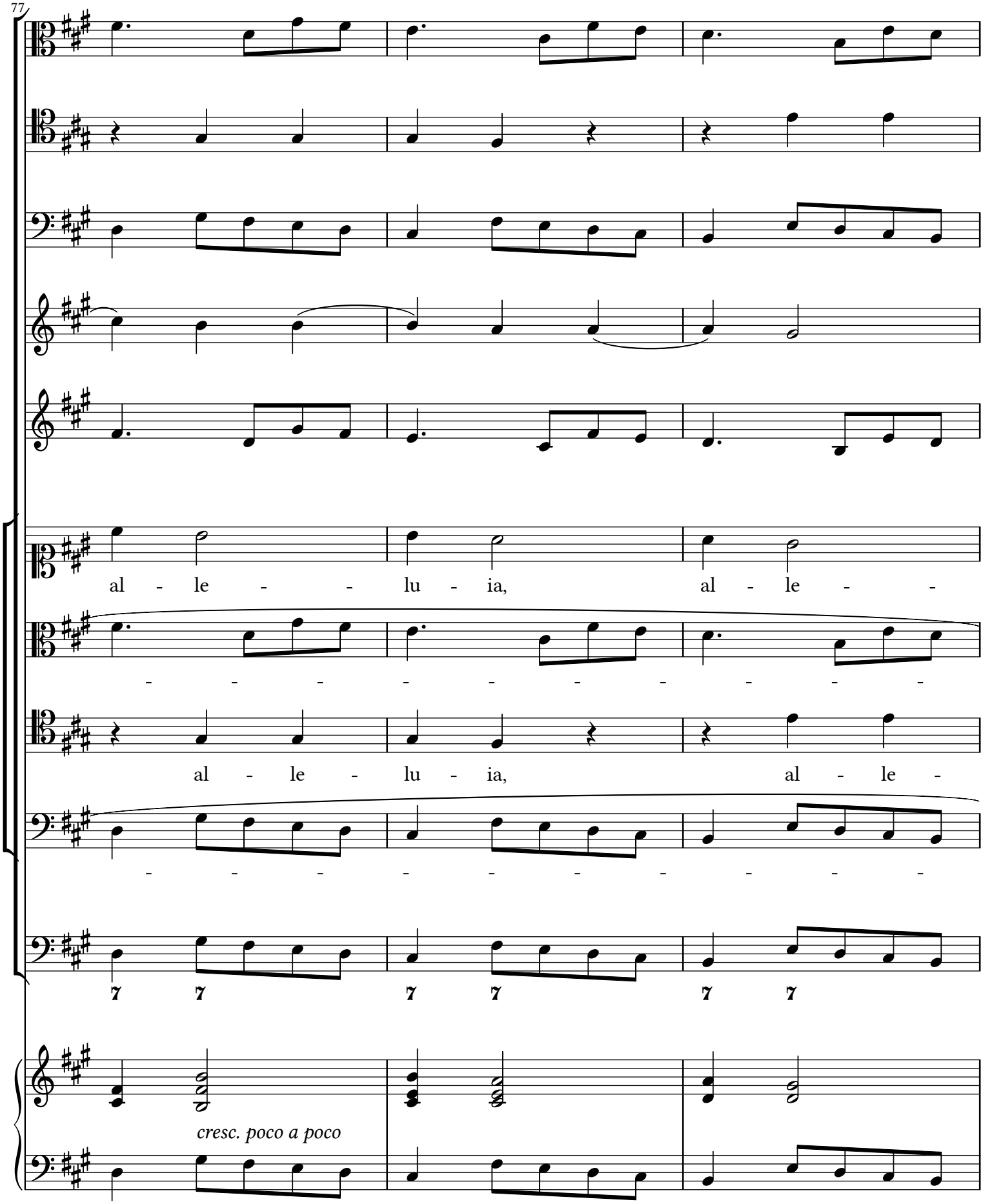
77
al - le - - lu - ia, al - le - -
- - - - - - - - - - -
al - le - lu - ia, al - le -
- - - - - - - - - - -
7 7 7 7 7 7
cresc. poco a poco

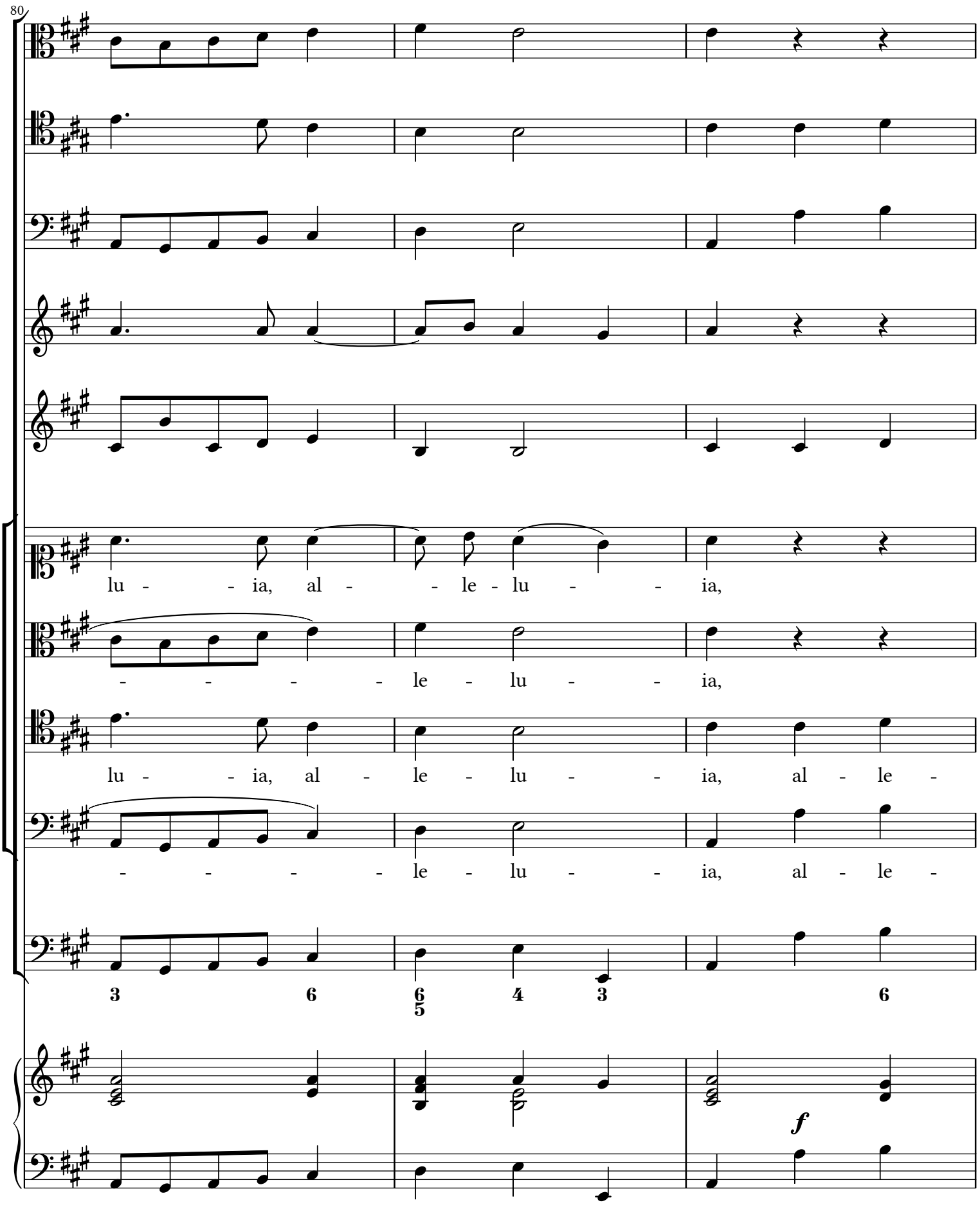
80
lu - - ia, al - - le - lu - - ia,
- - - - le - lu - - ia,
lu - - ia, al - le - lu - - ia, al - le -
- - - - le - lu - - ia, al - le -
3 6 6 4 3 6
5
f

83

al - - - - - - - - - -

al - le - lu - - ia, al - - le -

lu - ia, al - - - - - - - -

lu - ia, al - - - - - - - -

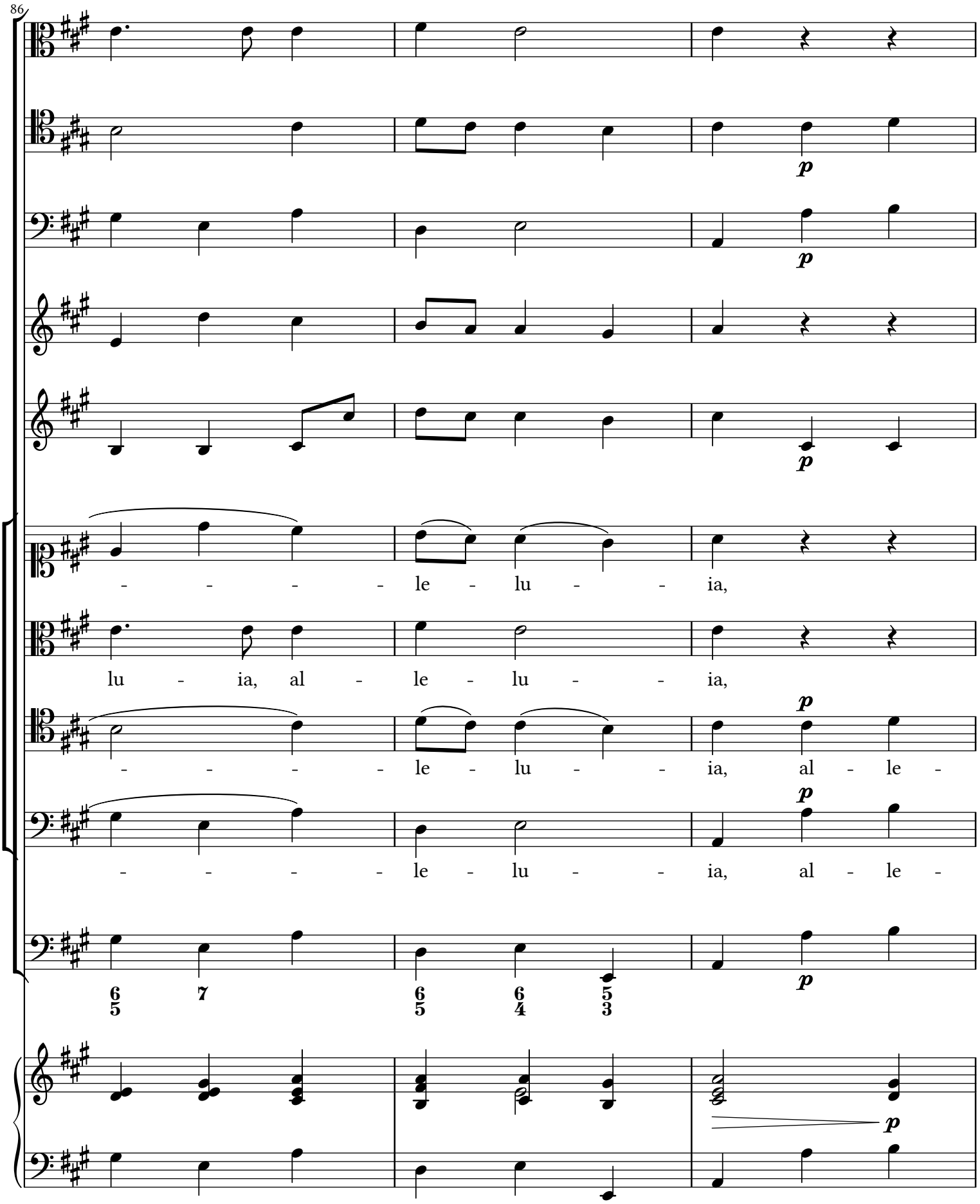
86
- - - - le - lu - - ia,
lu - ia, al - le - lu - - ia,
- - - - le - lu - - ia, al - le -
- - - - le - lu - - ia, al - le -
p
6 7 6 6 5
5 5 4 3

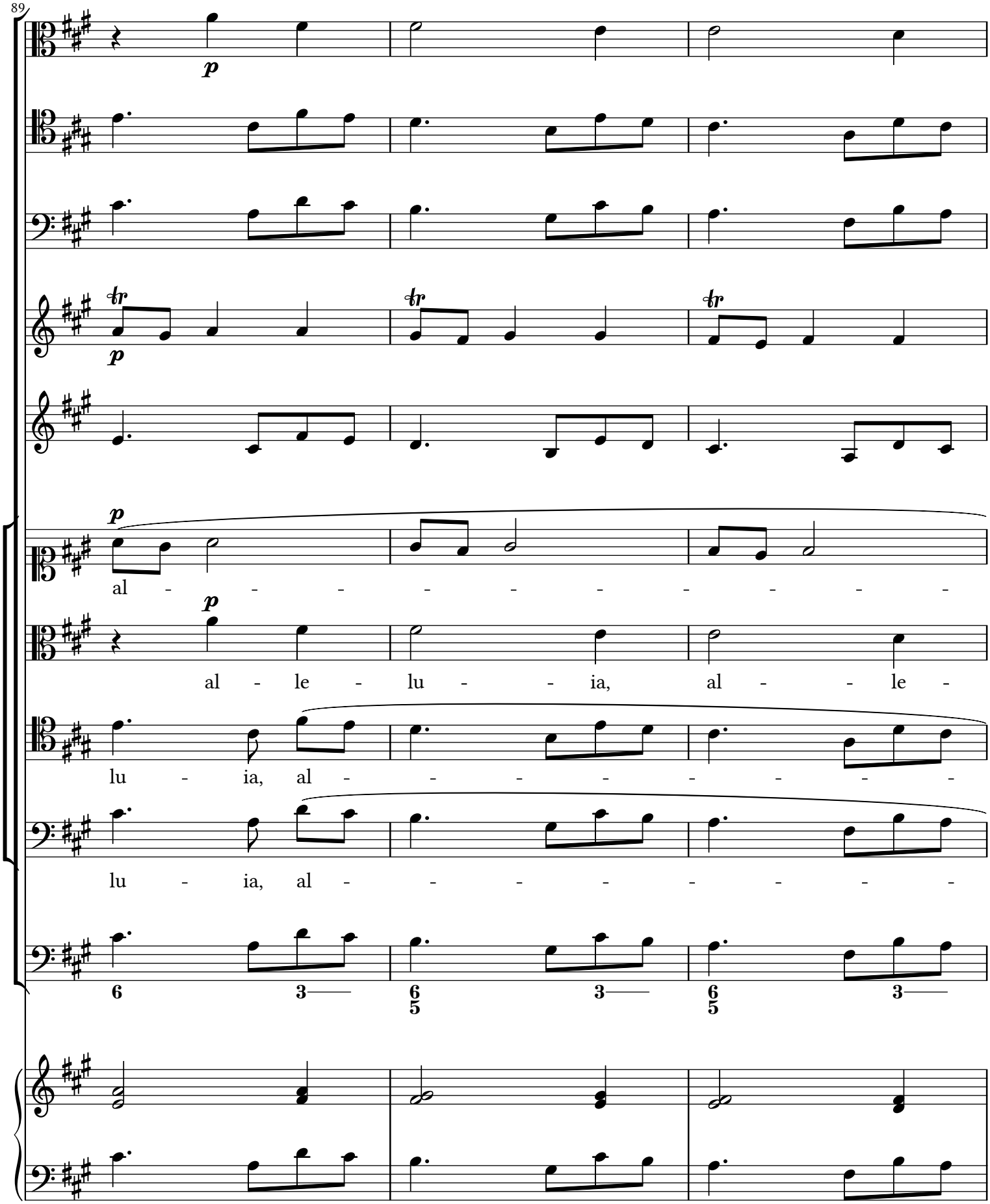
89
p
tr
p
tr
tr
p
al - - - - - - - - - -
p
al - le - lu - - ia, al - - le -
lu - ia, al - - - - - - - -
lu - ia, al - - - - - - - -
6 3 6 5 3 6 5 3

92

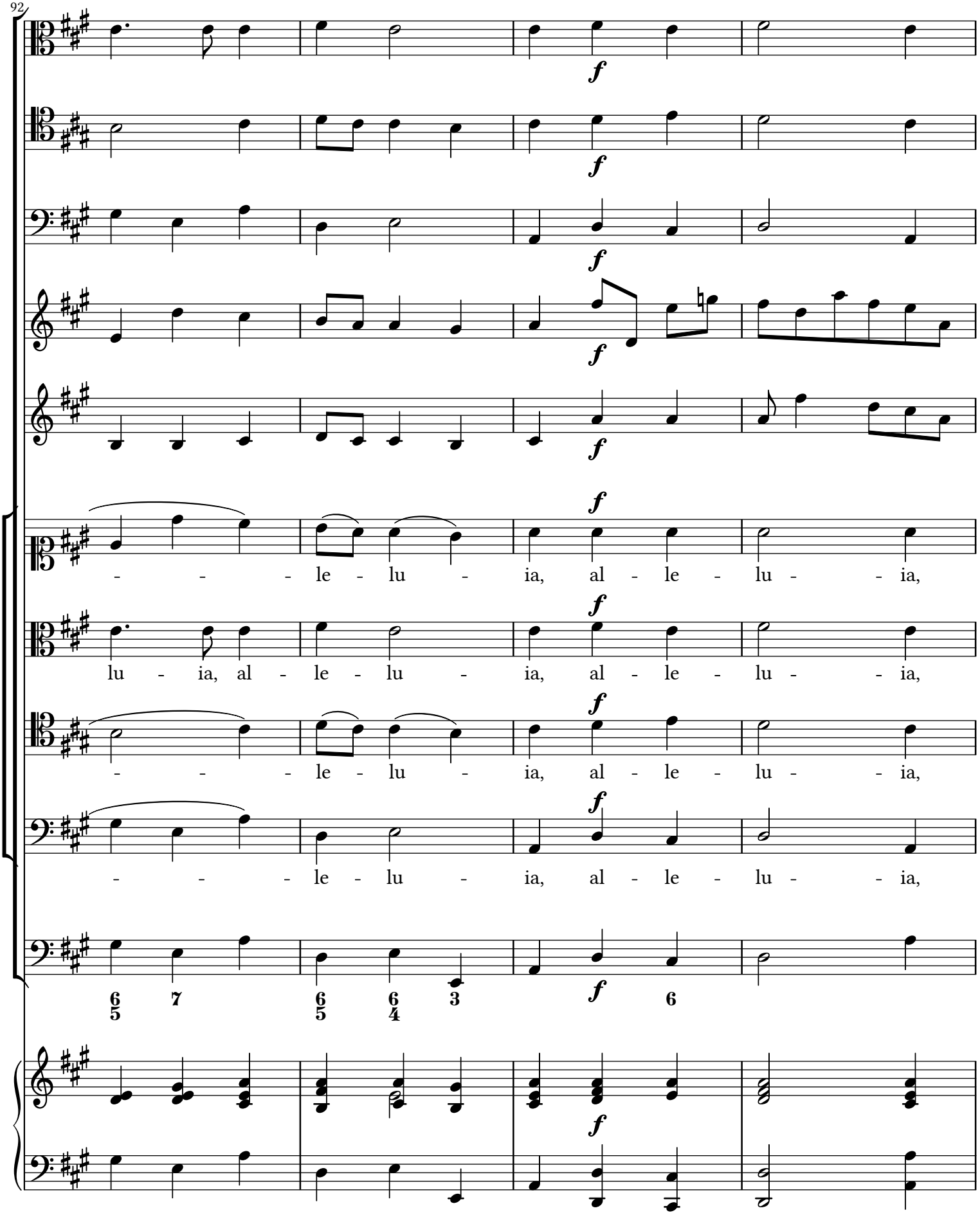
f
- - - le - lu - ia, al - le - lu - - ia,
lu - ia, al - le - lu - ia, al - le - lu - - ia,
- - - le - lu - ia, al - le - lu - - ia,
- - - le - lu - ia, al - le - lu - - ia,
6 7 6 6 3 6
5 5 4

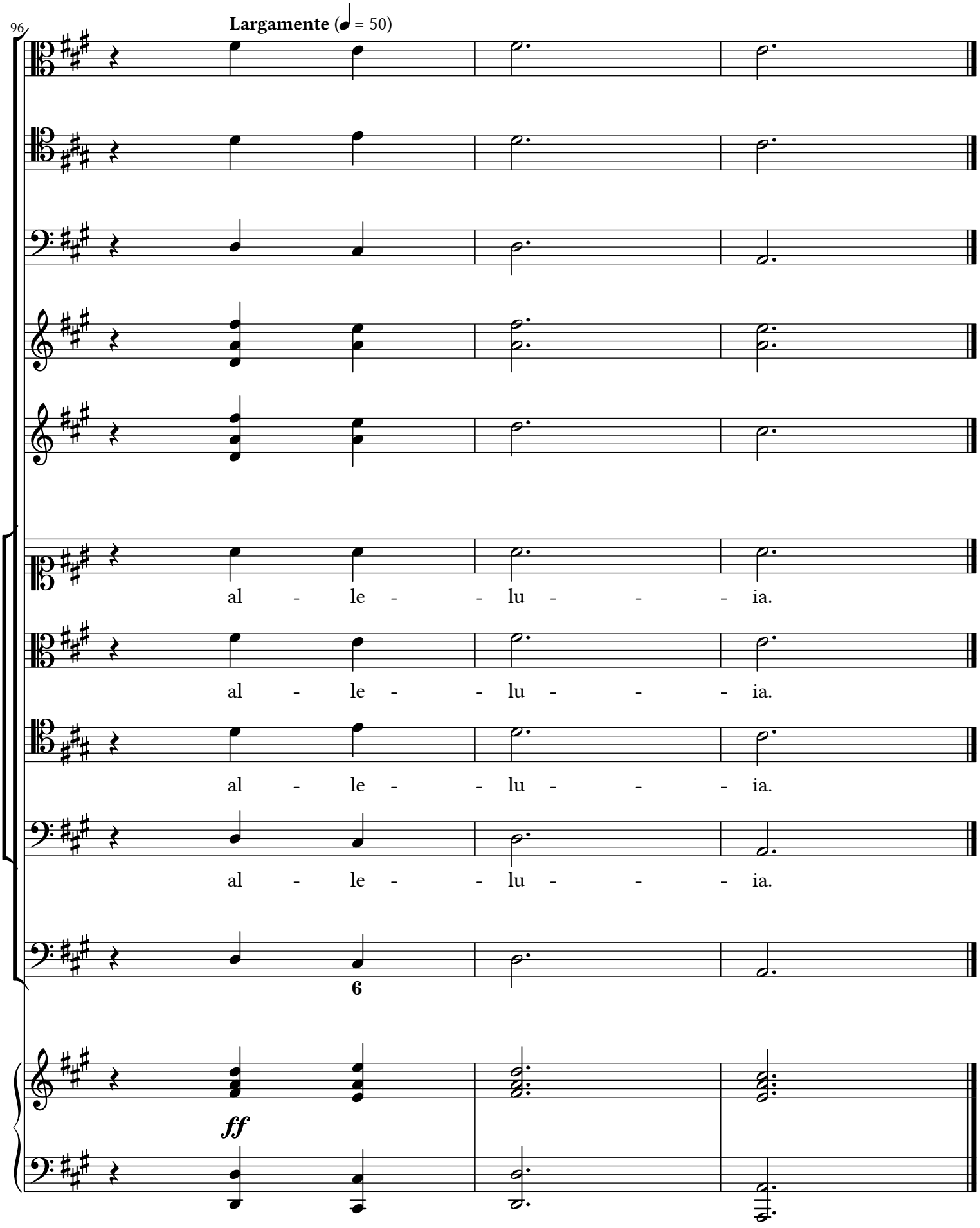
96
Largamente (♩ = 50)
al - le - - lu - - - ia.
al - le - - lu - - - ia.
al - le - - lu - - - ia.
al - le - - lu - - - ia.
6
ff

Trombone I

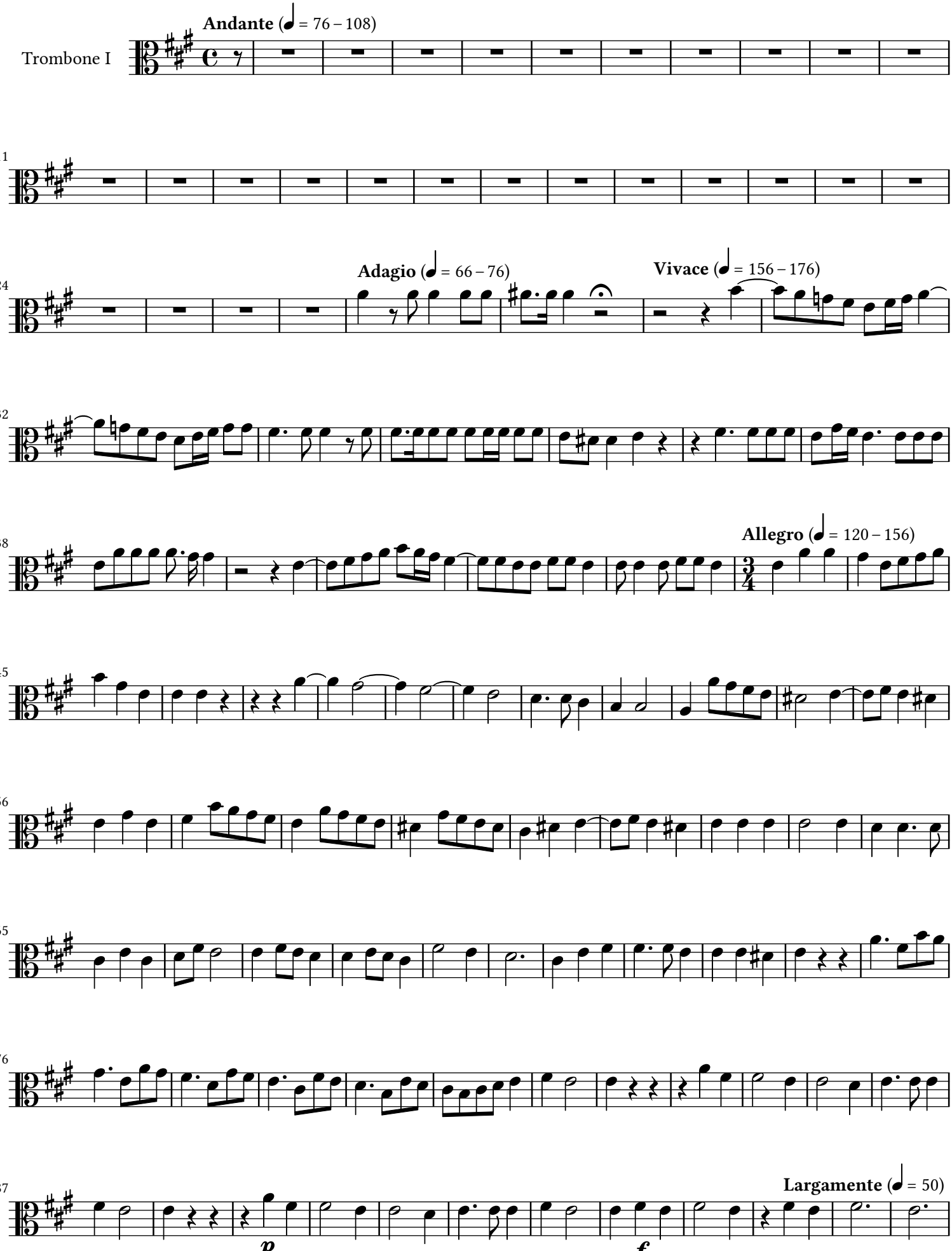
Andante (♩ = 76 – 108)
11
24
Adagio (♩ = 66 – 76)
Vivace (♩ = 156 – 176)
32
38
Allegro (♩ = 120 – 156)
45
56
65
76
87
Largamente (♩ = 50)
p
f

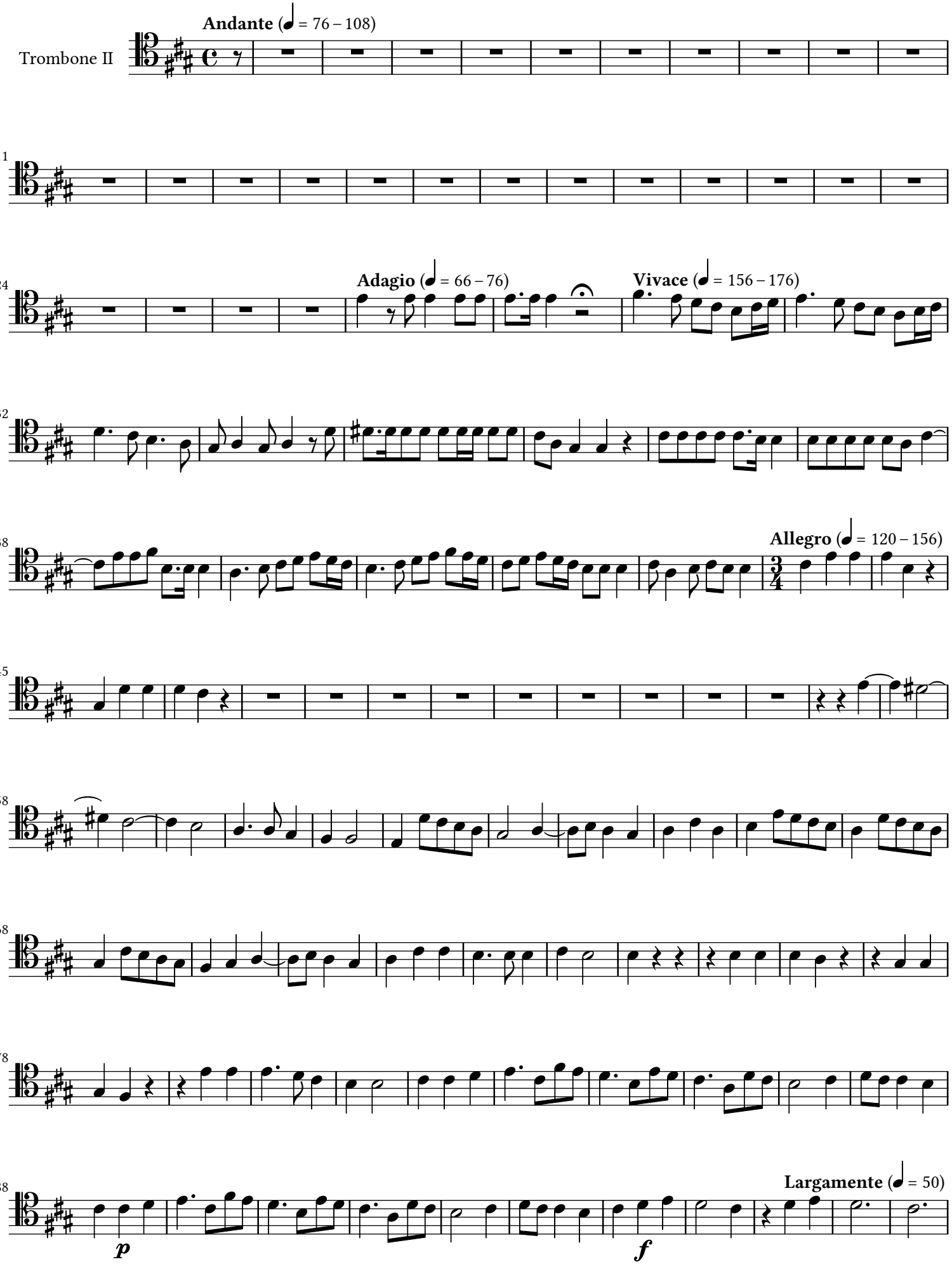
Andante (♩ = 76 – 108)
Trombone II
11
24
Adagio (♩ = 66 – 76)
Vivace (♩ = 156 – 176)
32
38
Allegro (♩ = 120 – 156)
45
58
68
78
88
Largamente (♩ = 50)
p
f

Trombone III

Andante (♩ = 76 – 108)

11

24

Adagio (♩ = 66 – 76)

Vivace (♩ = 156 – 176)

32

38

43

Allegro (♩ = 120 – 156)

53

66

75

82

p

90

Largamente (♩ = 50)

f

Violino I

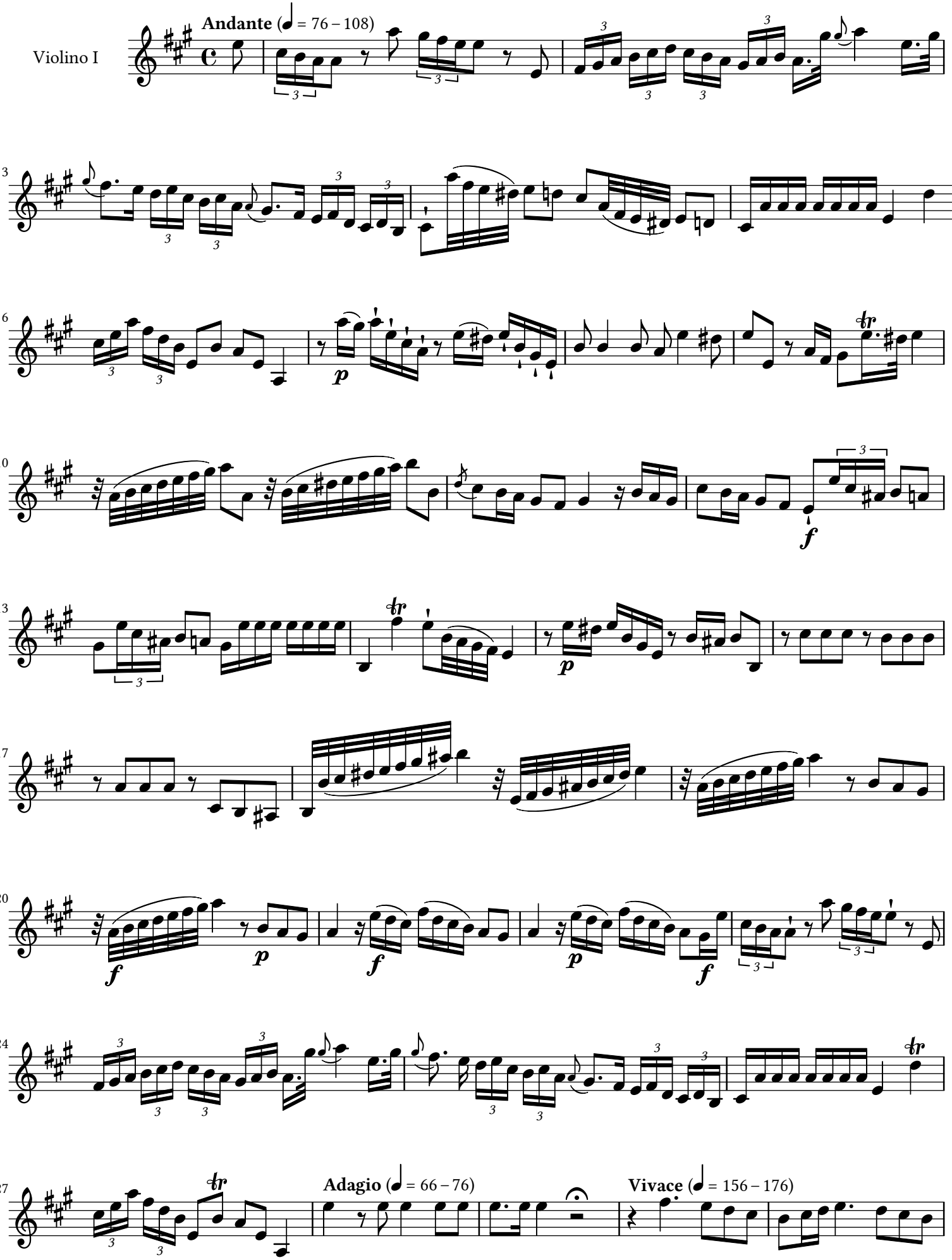

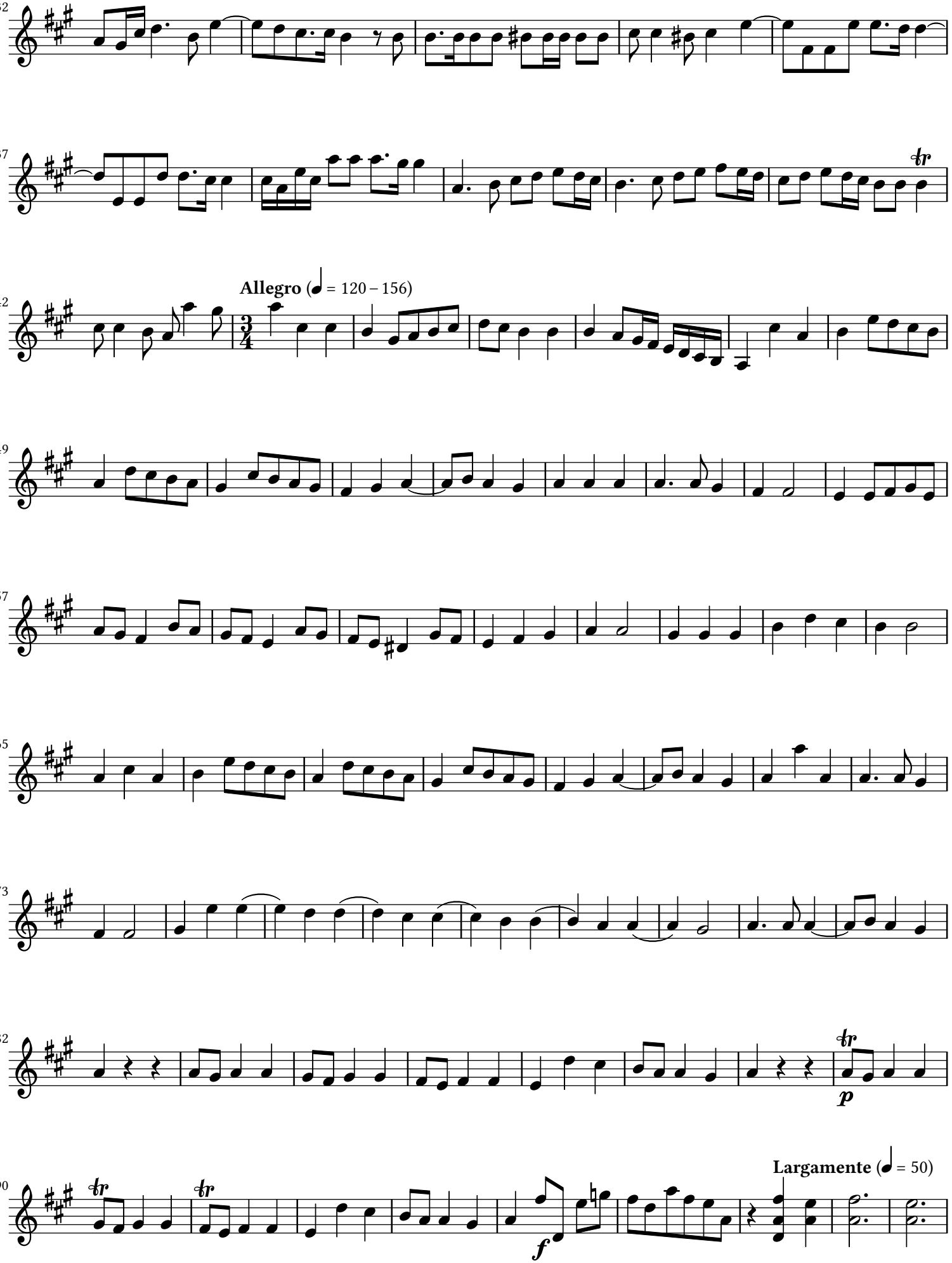
32
37
42
Allegro (♩ = 120 – 156)
49
57
65
73
82
p
90
Largamente (♩ = 50)
f

Violino II

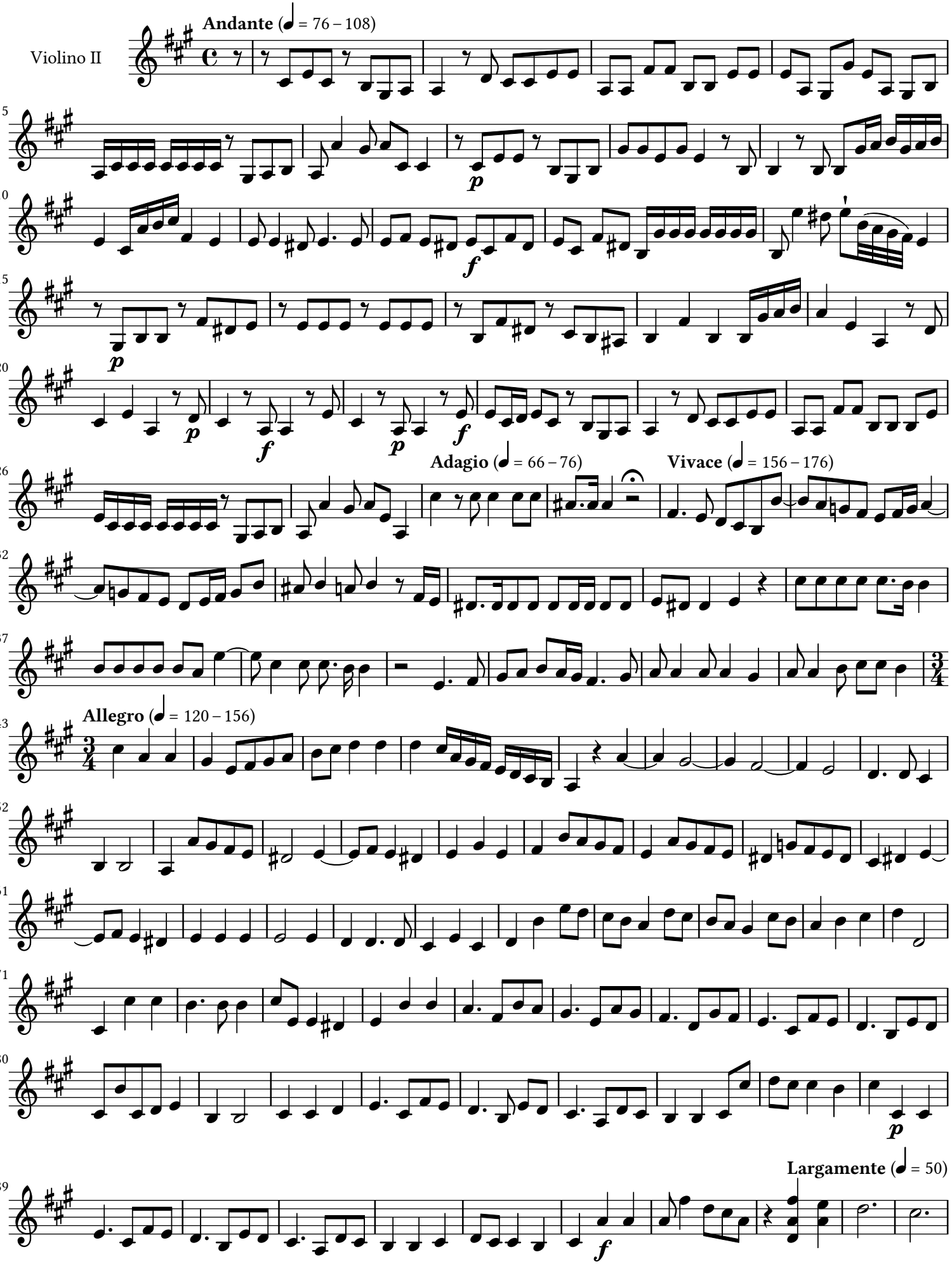
Andante (♩ = 76 – 108)
Adagio (♩ = 66 – 76)
Vivace (♩ = 156 – 176)
Allegro (♩ = 120 – 156)
Largamente (♩ = 50)

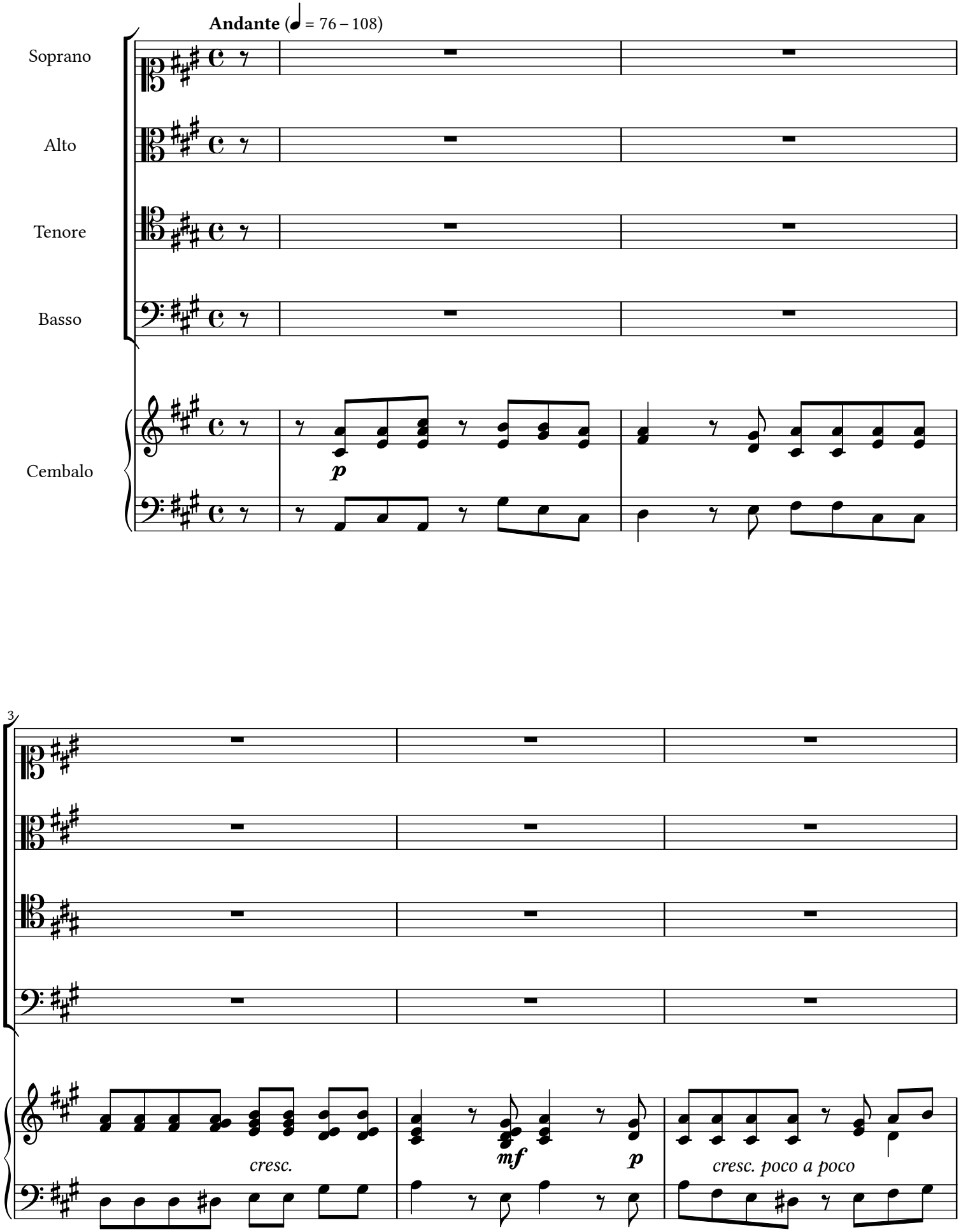
Andante (♩ = 76 – 108)
Soprano
Alto
Tenore
Basso
Cembalo
p
3
cresc.
mf
p
cresc. poco a poco

6

Solo

Pa - ra - sti, pa - ra - sti, pa - ra - sti in con - spe - ctu me -

f

p

9

o, pa - ra - sti men sam, ad - ver - sus e - os, ad - versus e - os, ad - versus

cresc.

11

e - os, qui tri - bulant me, ad ver - sus e - - os, qui tri - bulant me.

f

13

Solo

Pa - ra - sti, pa - ra - sti, pa -

p *cresc.* *p* *p*

16

ra - sti in conspectu me - o men - sam, adversus e - os, adversus

cresc.

19

e - os, ad-versus e - os, qui tri - bulant me, ad-versus e - os qui tri - bulant

f ***p***

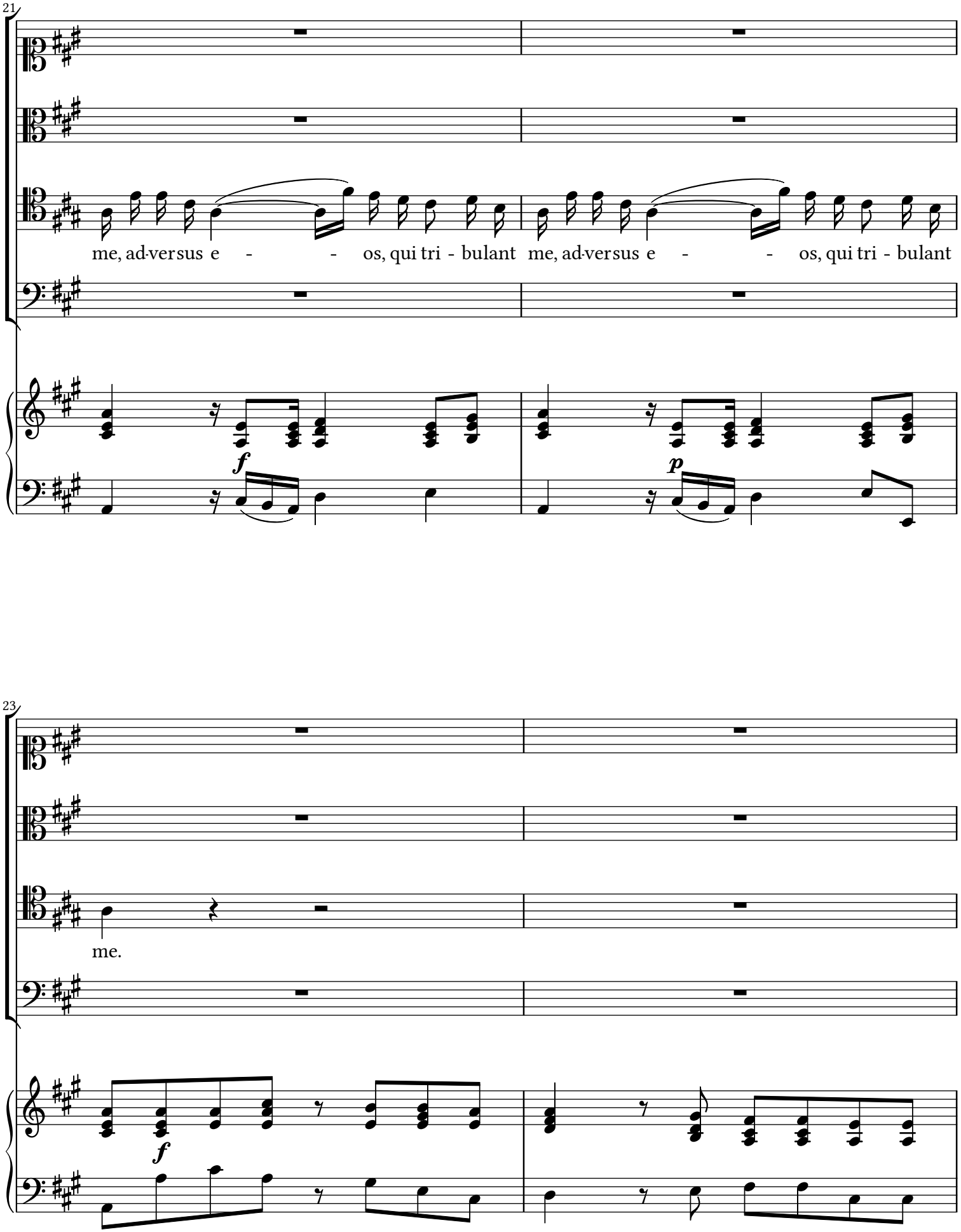
21
me, ad-versus e - - os, qui tri - bulant me, ad-versus e - - os, qui tri - bulant
f
p
23
me.
f

25

28

Adagio (♩ = 66 – 76)

Vivace (♩ = 156 – 176)

O! O sac - rum con - vi - vi-um

O! O sac - rum con - vi - vi-um in quo Chri stus

O! O sac - rum con - vi - vi-um in

O! O sac - rum con - vi - vi-um in quo Chri stus su - mitur,

O! O sac - rum con - vi - vi-um in quo

ff *f* *mf*

[Organo come sta in parti del Coro]

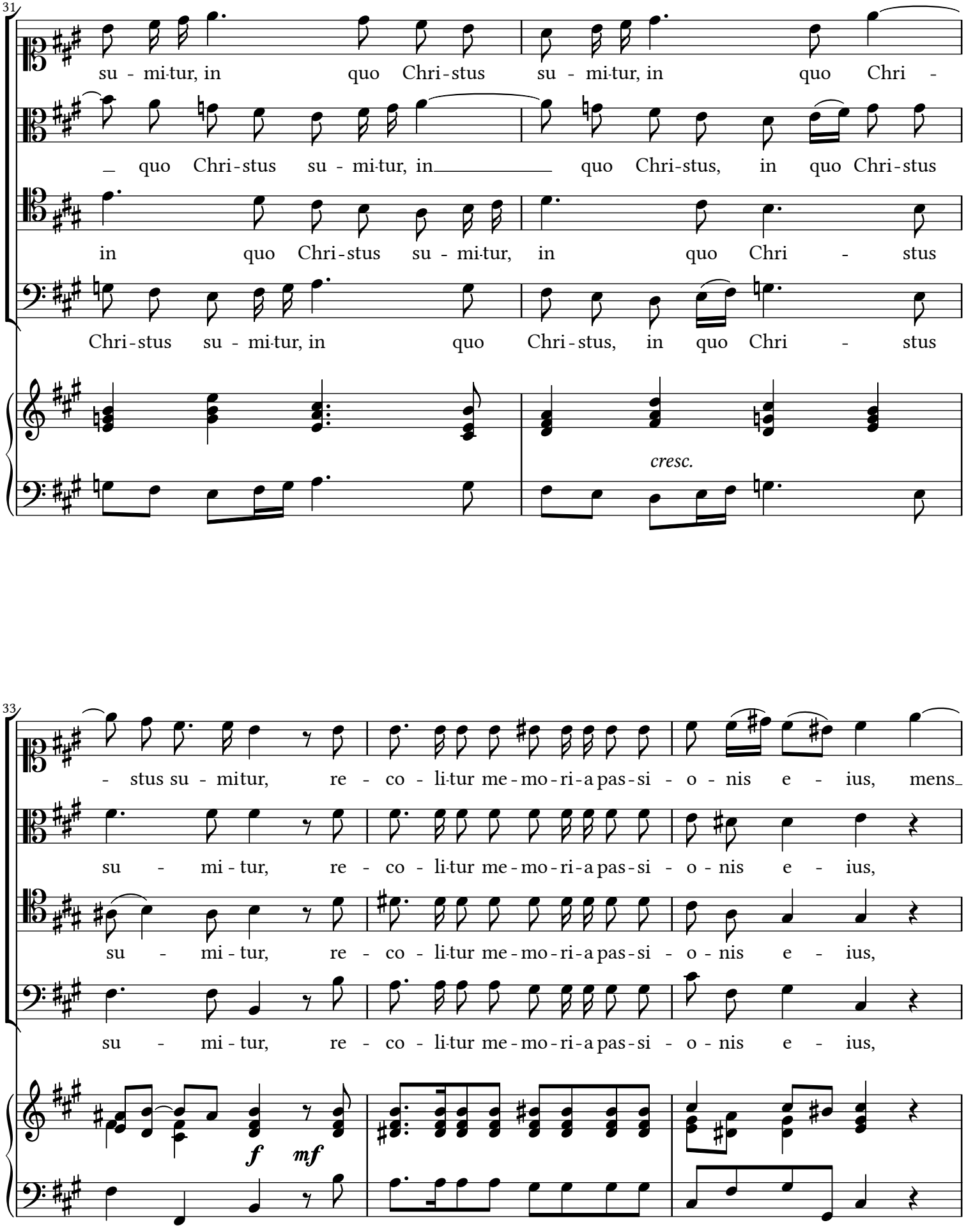
31
su - mi-tur, in quo Chri-stus su - mi-tur, in quo Chri -
quo Chri-stus su - mi-tur, in quo Chri-stus, in quo Chri-stus
in quo Chri-stus su - mi-tur, in quo Chri - stus
Chri-stus su - mi-tur, in quo Chri-stus, in quo Chri - stus
cresc.
33
- stus su - mitur, re - co - li-tur me-mo-ri-a pas-si - o - nis e - ius, mens-
su - mi - tur, re - co - li-tur me-mo-ri-a pas-si - o - nis e - ius,
su - mi - tur, re - co - li-tur me-mo-ri-a pas-si - o - nis e - ius,
su - mi - tur, re - co - li-tur me-mo-ri-a pas-si - o - nis e - ius,
f
mf

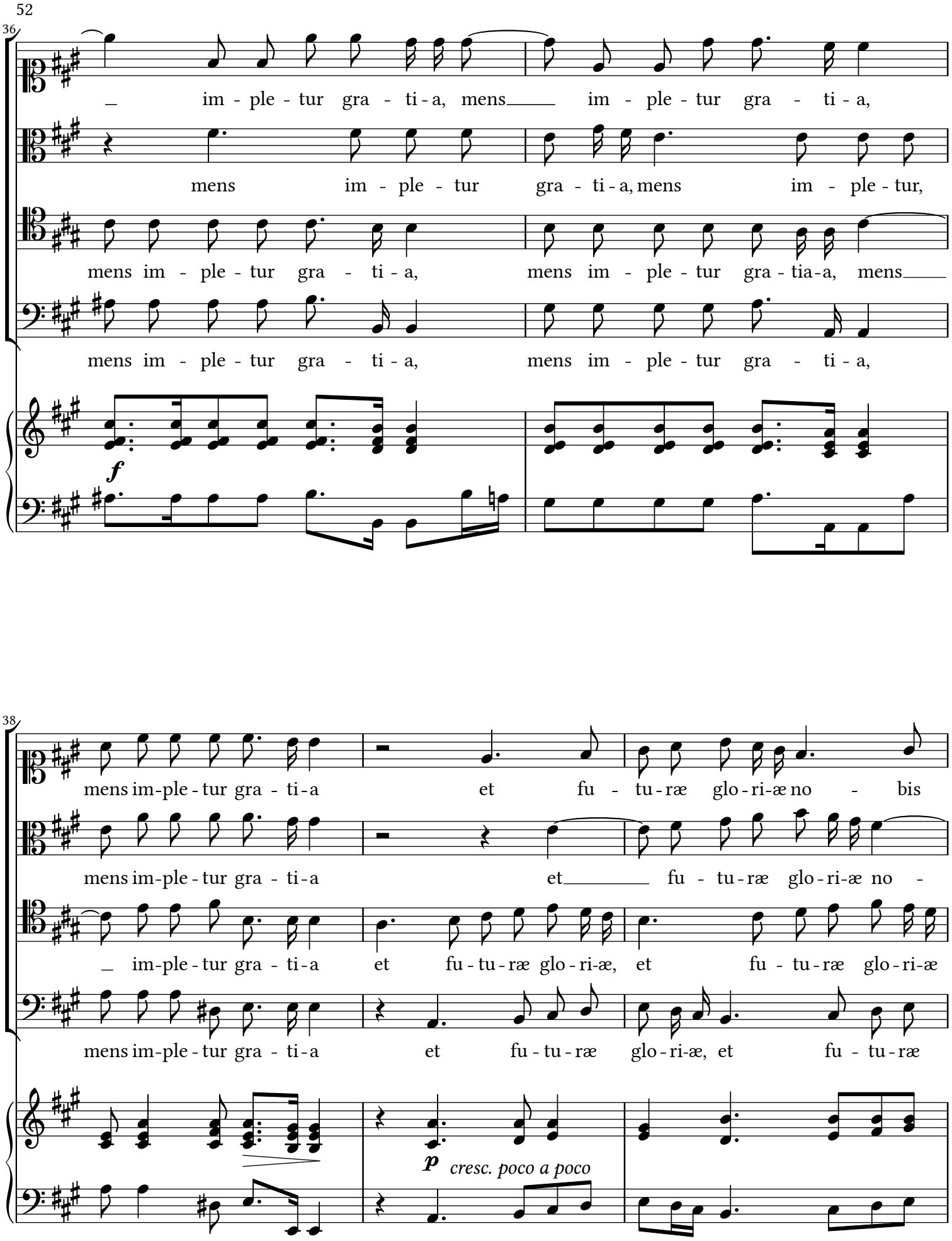
36
im - ple - tur gra - ti - a, mens im - ple - tur gra - ti - a,
mens im - ple - tur gra - ti - a, mens im - ple - tur,
mens im - ple - tur gra - ti - a, mens im - ple - tur gra - tia - a, mens
mens im - ple - tur gra - ti - a, mens im - ple - tur gra - ti - a,
f
38
mens im-ple - tur gra - ti - a et fu - tu - ræ glo - ri-æ no - bis
mens im-ple - tur gra - ti - a et fu - tu - ræ glo - ri-æ no -
im-ple - tur gra - ti - a et fu - tu - ræ glo - ri-æ, et fu - tu - ræ glo - ri-æ
mens im-ple - tur gra - ti - a et fu - tu - ræ glo - ri-æ, et fu - tu - ræ
p
cresc. poco a poco

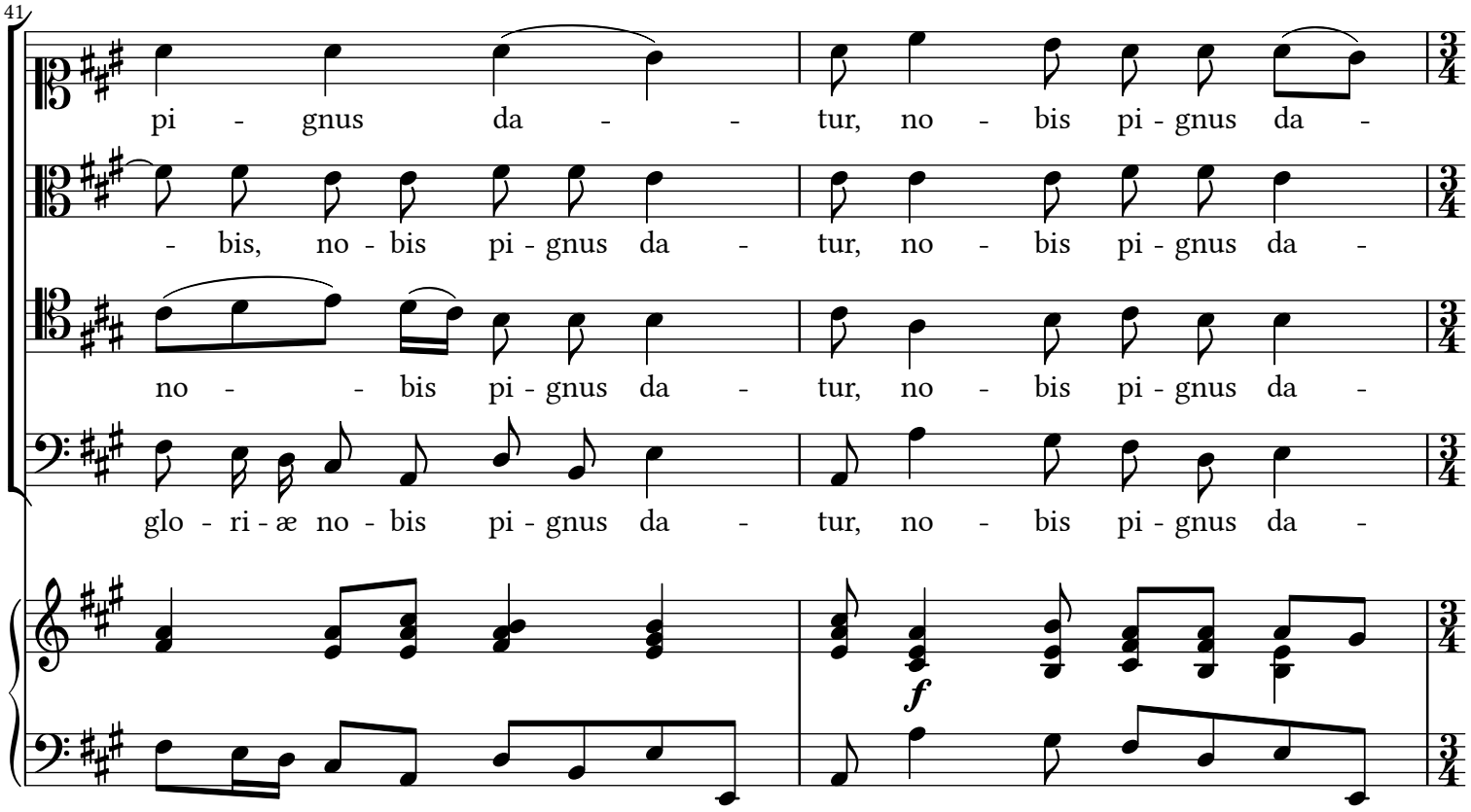
41
pi - gnus da - - tur, no - bis pi - gnus da -
- bis, no - bis pi - gnus da - tur, no - bis pi - gnus da -
no - - bis pi - gnus da - tur, no - bis pi - gnus da -
glo - ri - æ no - bis pi - gnus da - tur, no - bis pi - gnus da -
f

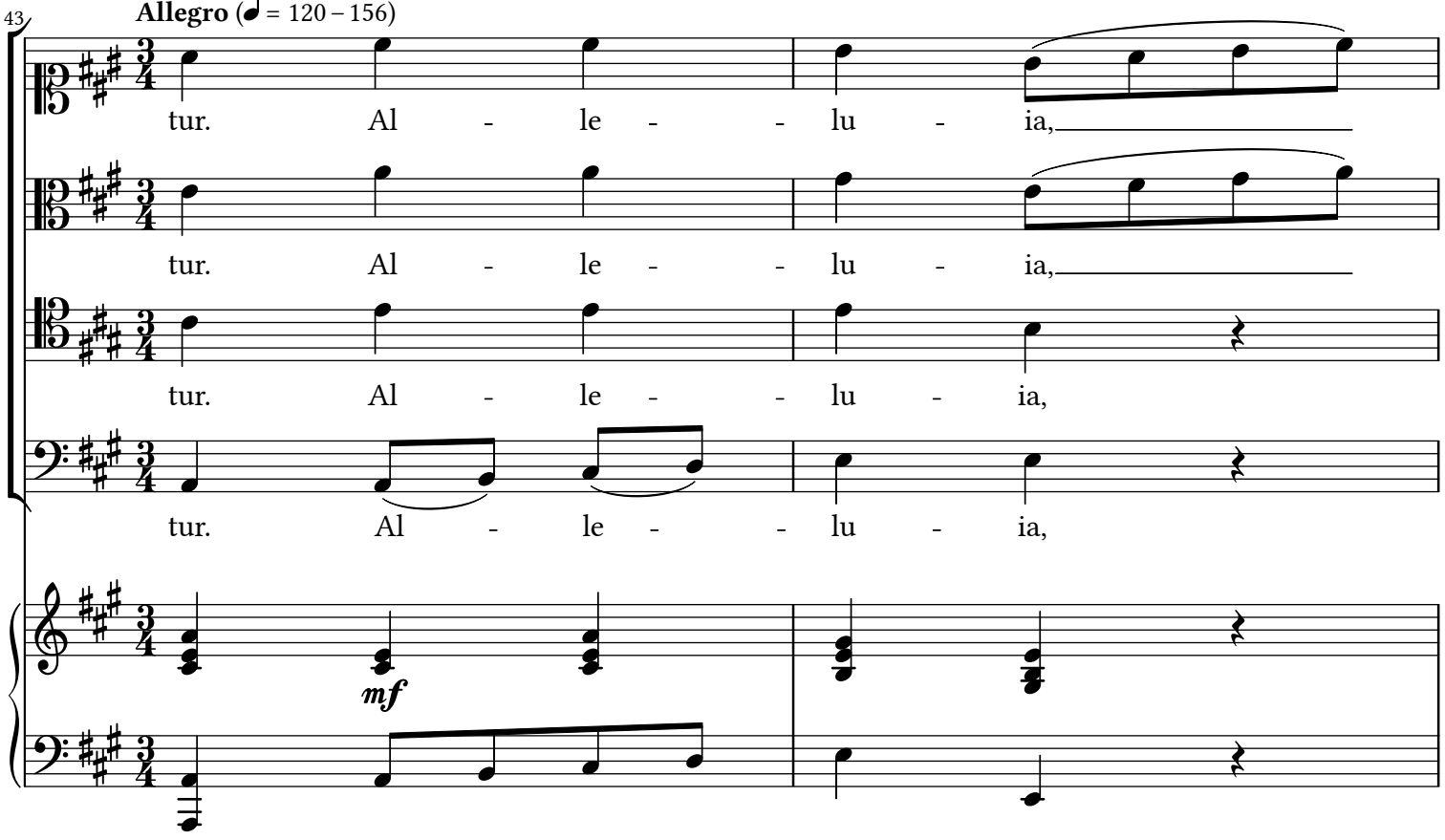
43
Allegro (♩ = 120 – 156)
tur. Al - le - - lu - ia,
tur. Al - le - - lu - ia,
tur. Al - le - - lu - ia,
tur. Al - le - - lu - ia,
mf

45

al - - - le - - lu - ia,

al - - - le - - lu - ia,

al - - - le - - lu - ia,

al - - le - - lu - ia,

47

al - le - lu - ia, al - - -

al - - le - - lu - ia,

p

Org. solo senza Cembalo

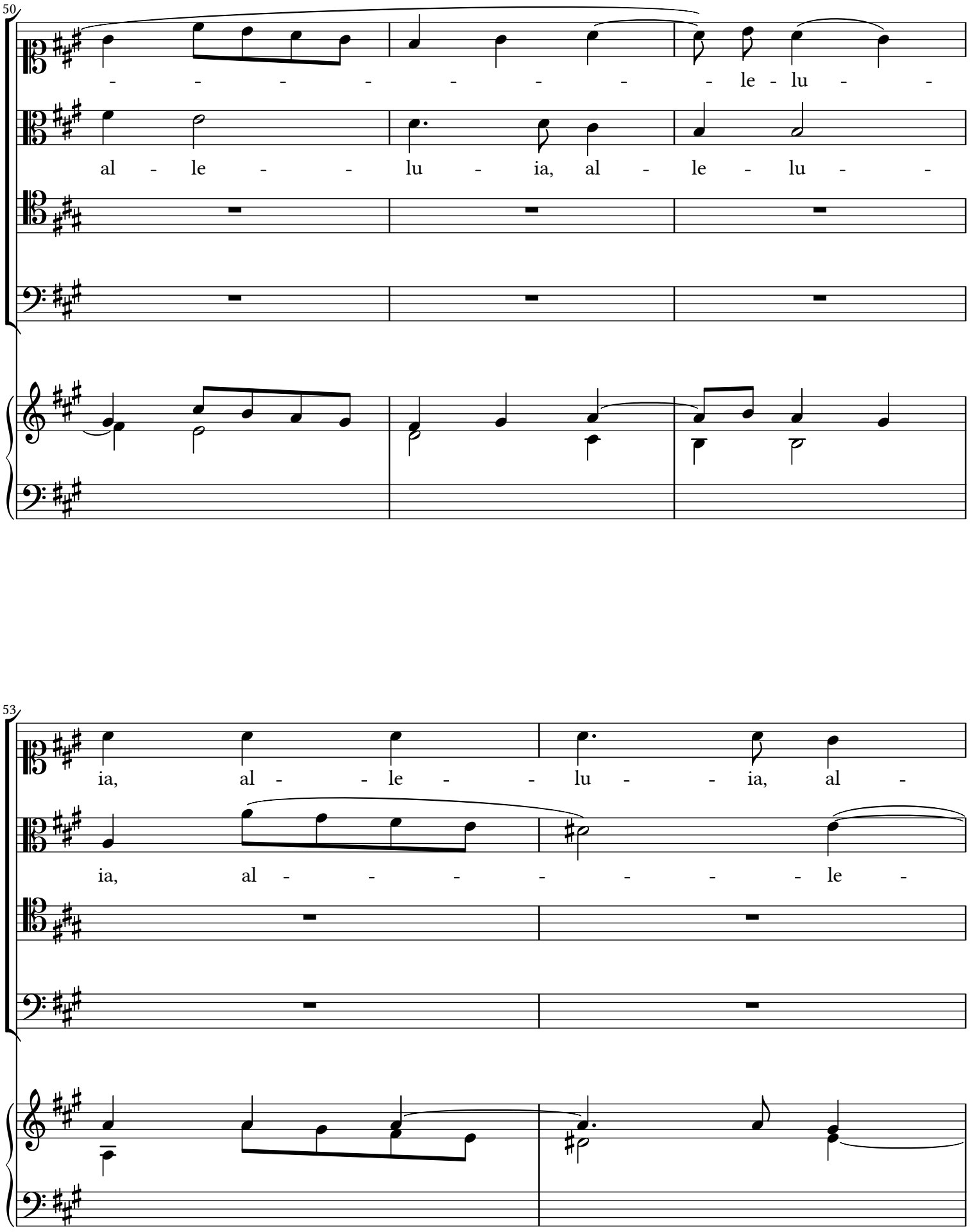
50
- - - - - - - - le - lu - -
al - le - - lu - ia, al - le - lu - -
53
ia, al - - le - - lu - - ia, al -
ia, al - - - - - - - le -

55

le - - lu - - - ia, al - le -

- - lu - - - ia, al - - le -

al -

p

[Cemb.]

57

lu - ia, al - - - - - - -

lu - ia, al - - - - -

- - le - - - lu - ia,

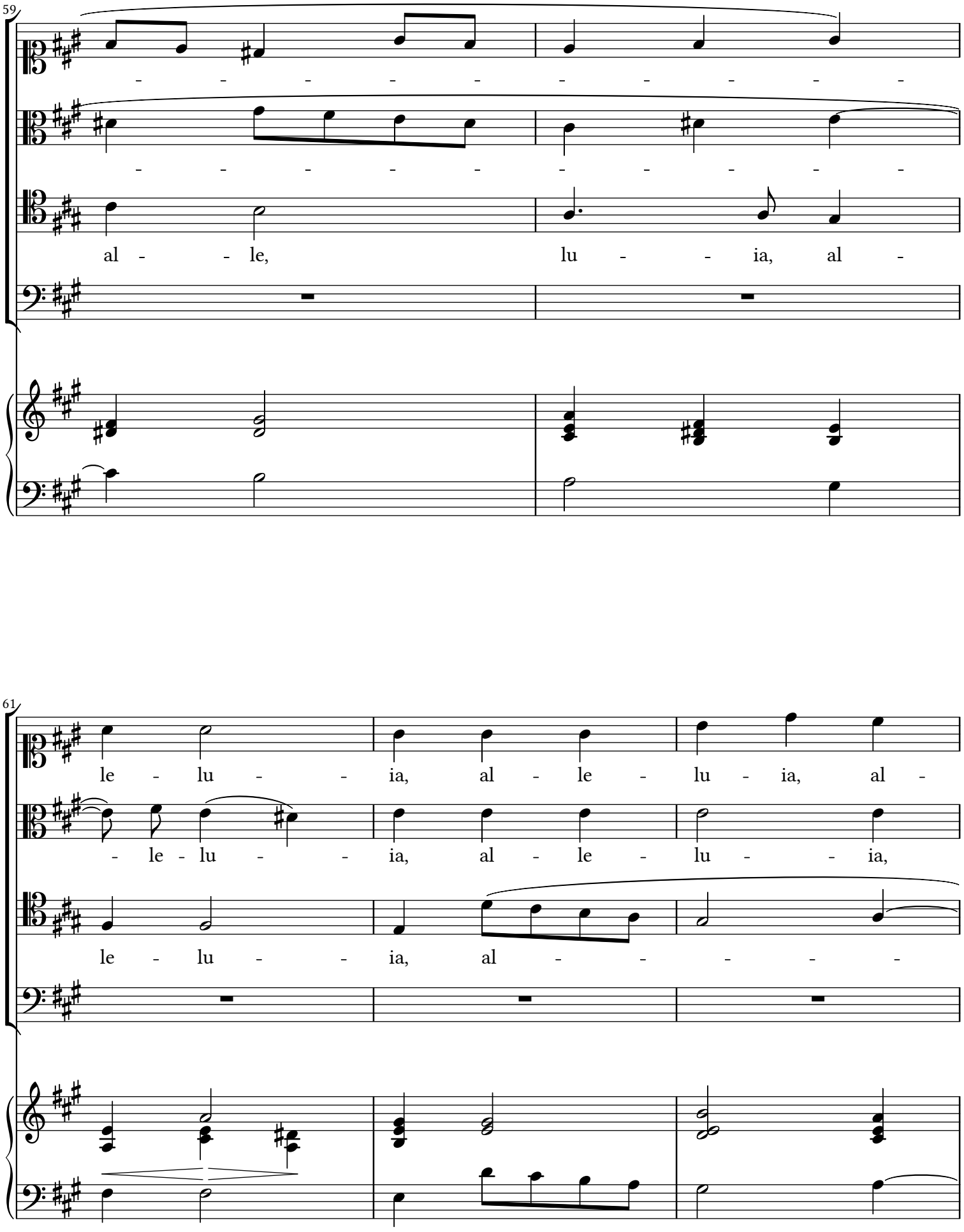
59
al - - le, lu - - ia, al -
61
le - lu - - ia, al - le - lu - ia, al -
- le - lu - - ia, al - le - lu - - ia,
le - lu - - ia, al - - - - -

64

le - lu - - ia, al - le -

al - le - lu - ia, al - le - lu - ia,

- le - lu - - ia, al - le - lu - ia,

al - - le - -

mf

67

lu - ia, al - - - - - - - -

al - - le - lu - - ia, al - - le -

al - - - - - - - - -

lu - ia, al - le - - lu - ia, al -

cresc.

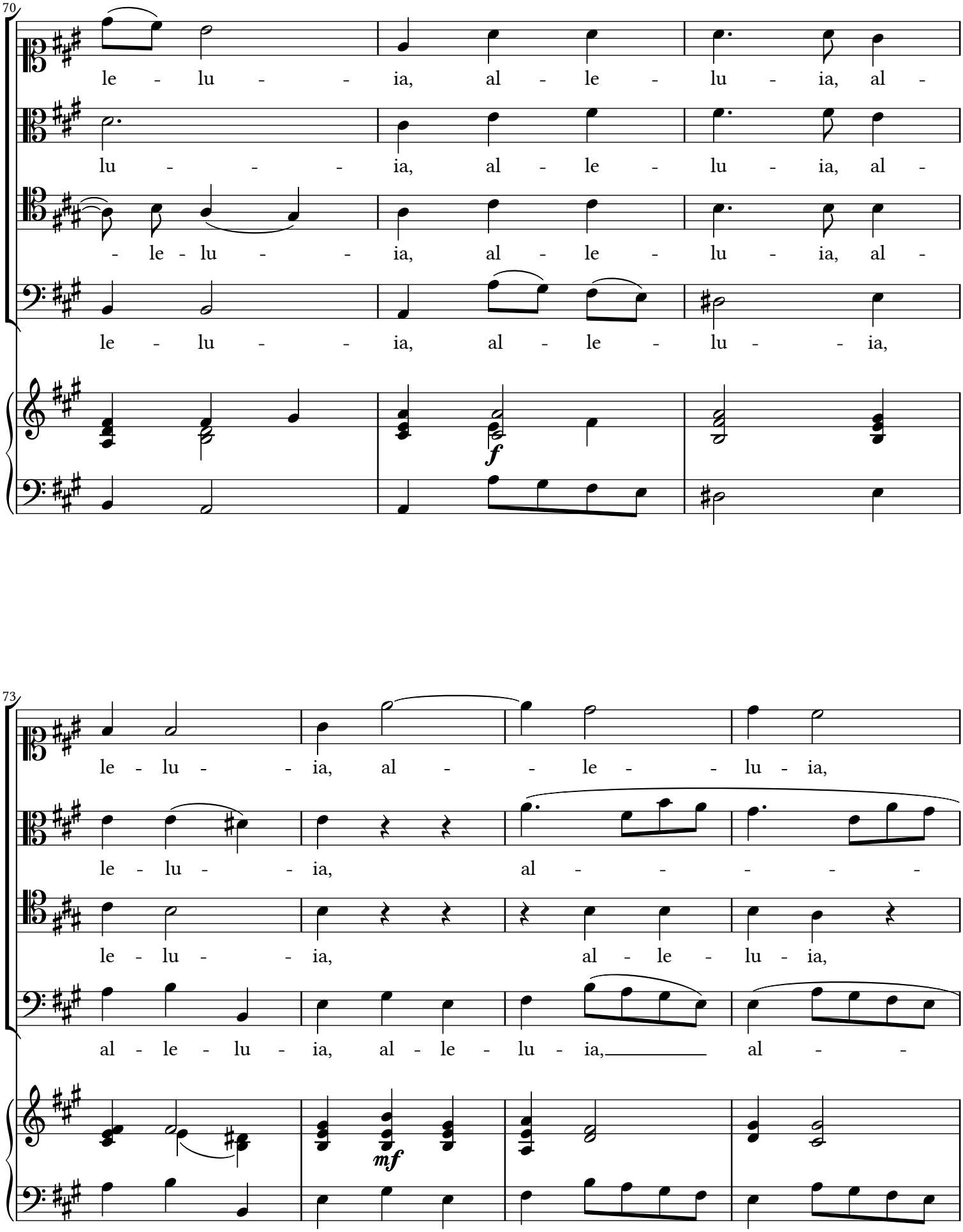
70
le - lu - - ia, al - le - lu - ia, al -
lu - - - ia, al - le - lu - ia, al -
- le - lu - - ia, al - le - lu - ia, al -
le - lu - - ia, al - le - lu - - ia,
f
73
le - lu - - ia, al - - le - - lu - ia,
le - lu - - ia, al - - - - - -
le - lu - - ia, al - le - lu - ia,
al - le - lu - ia, al - le - lu - ia, al -
mf

77
al - le - - lu - ia, al - le - -
al - le - lu - ia, al - le -
cresc. poco a poco
80
lu - ia, al - le - lu - - ia,
le - lu - - ia,
lu - ia, al - le - lu - - ia, al - le -
le - lu - - ia, al - le -
f

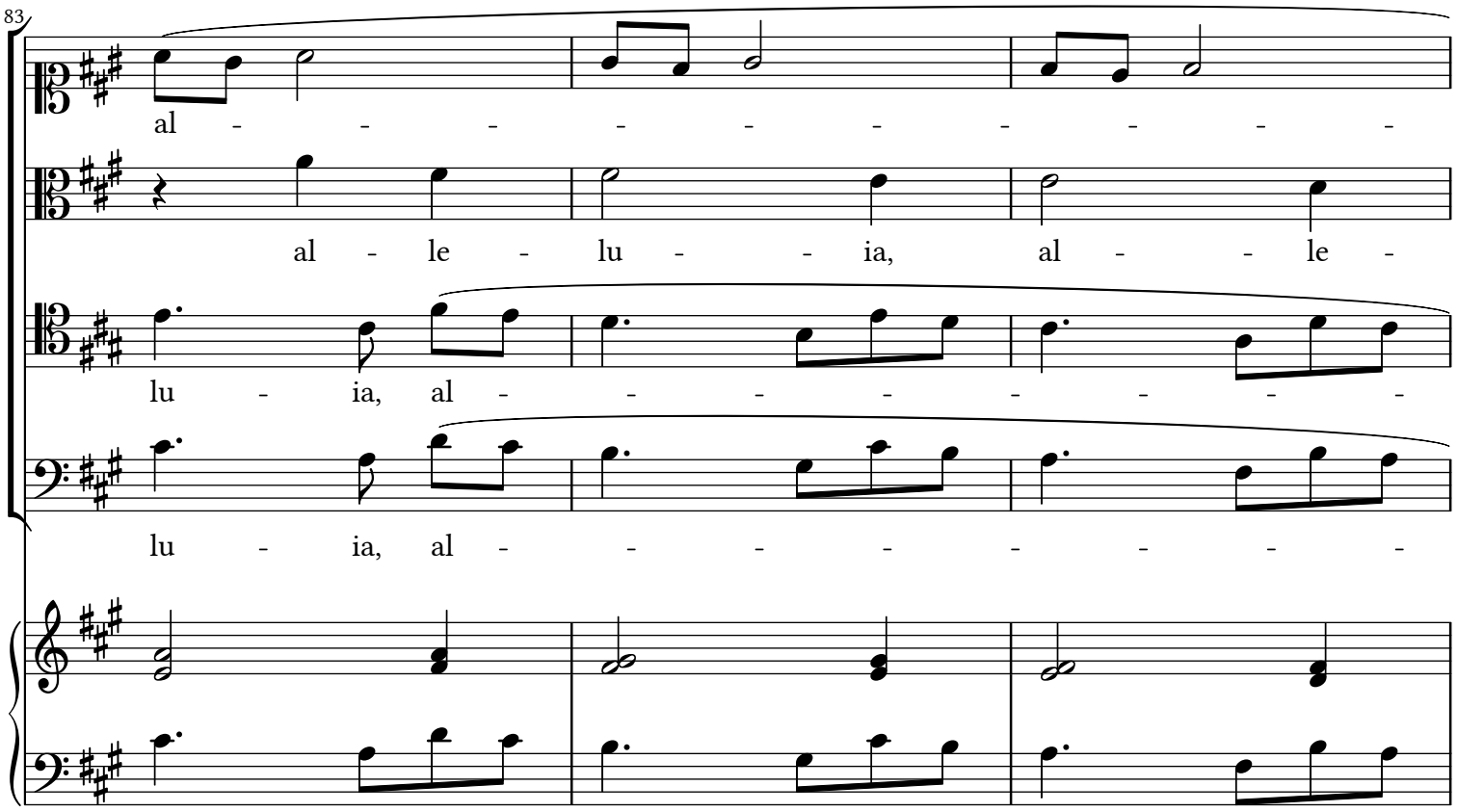
83
al - - - - - - - - - -
al - le - lu - - ia, al - - le -
lu - ia, al - - - - - - - -
lu - ia, al - - - - - - - -

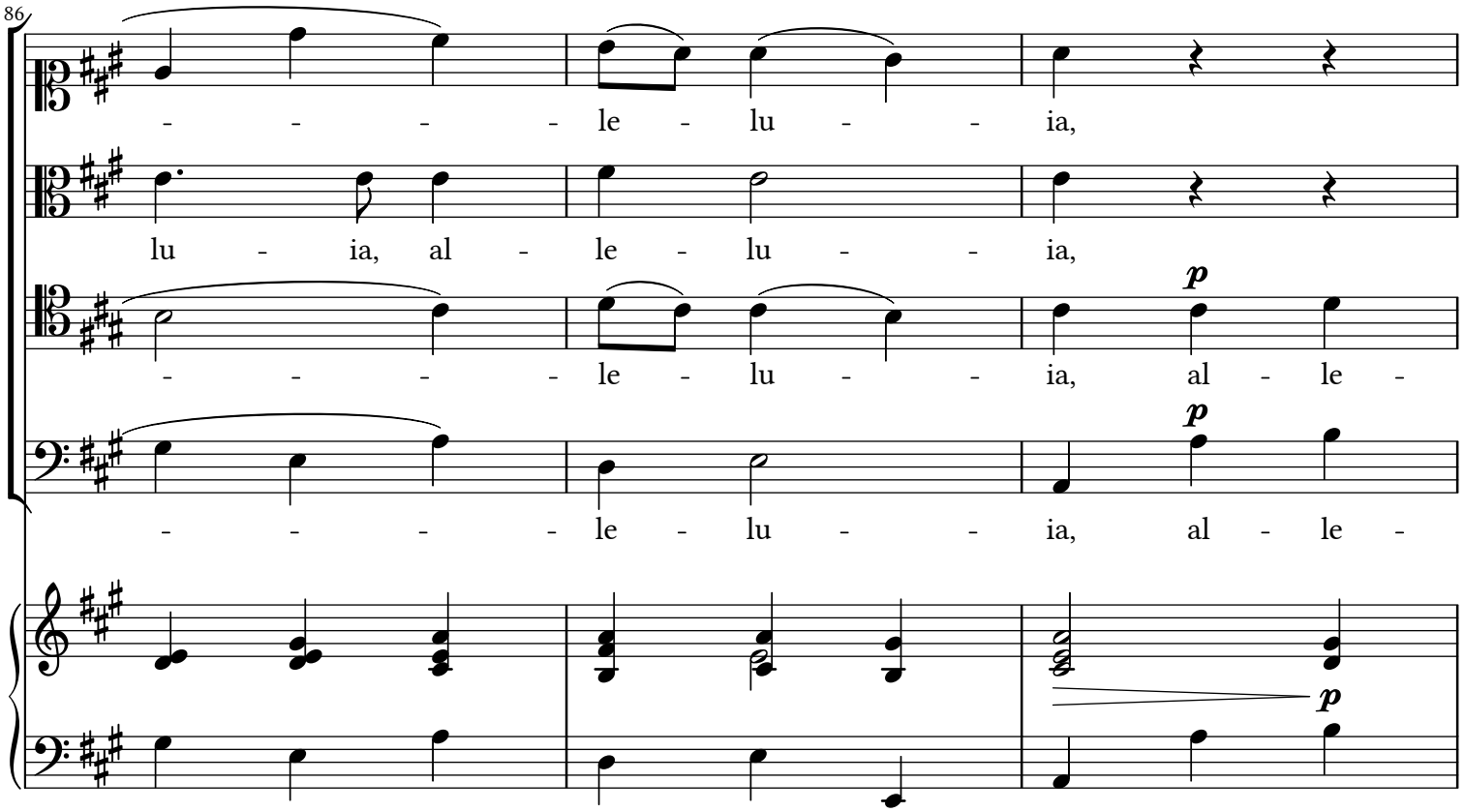
86
- - - - - le - lu - - ia,
lu - ia, al - le - lu - - ia,
- - - - - le - lu - - ia, al - le -
- - - - - le - lu - - ia, al - le -
p
p
p

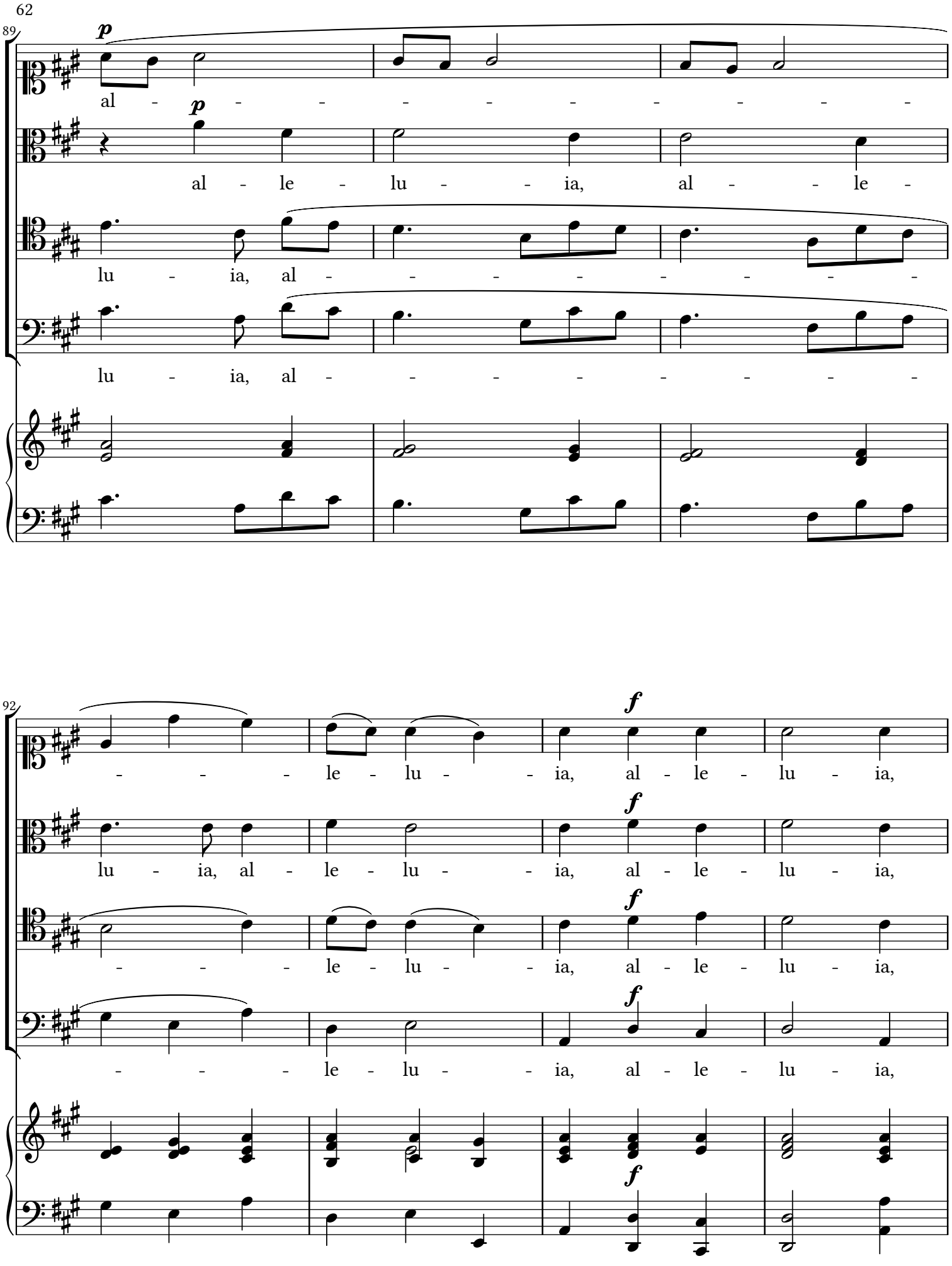
89
p
al - - - - - - - - -
p
al - le - lu - - ia, al - - le -
lu - ia, al - - - - - - - -
lu - ia, al - - - - - - - -
92
f
- - - le - lu - - ia, al - le - lu - ia,
f
lu - ia, al - le - lu - - ia, al - le - lu - ia,
f
- - - le - lu - - ia, al - le - lu - ia,
f
- - - le - lu - - ia, al - le - lu - ia,
f

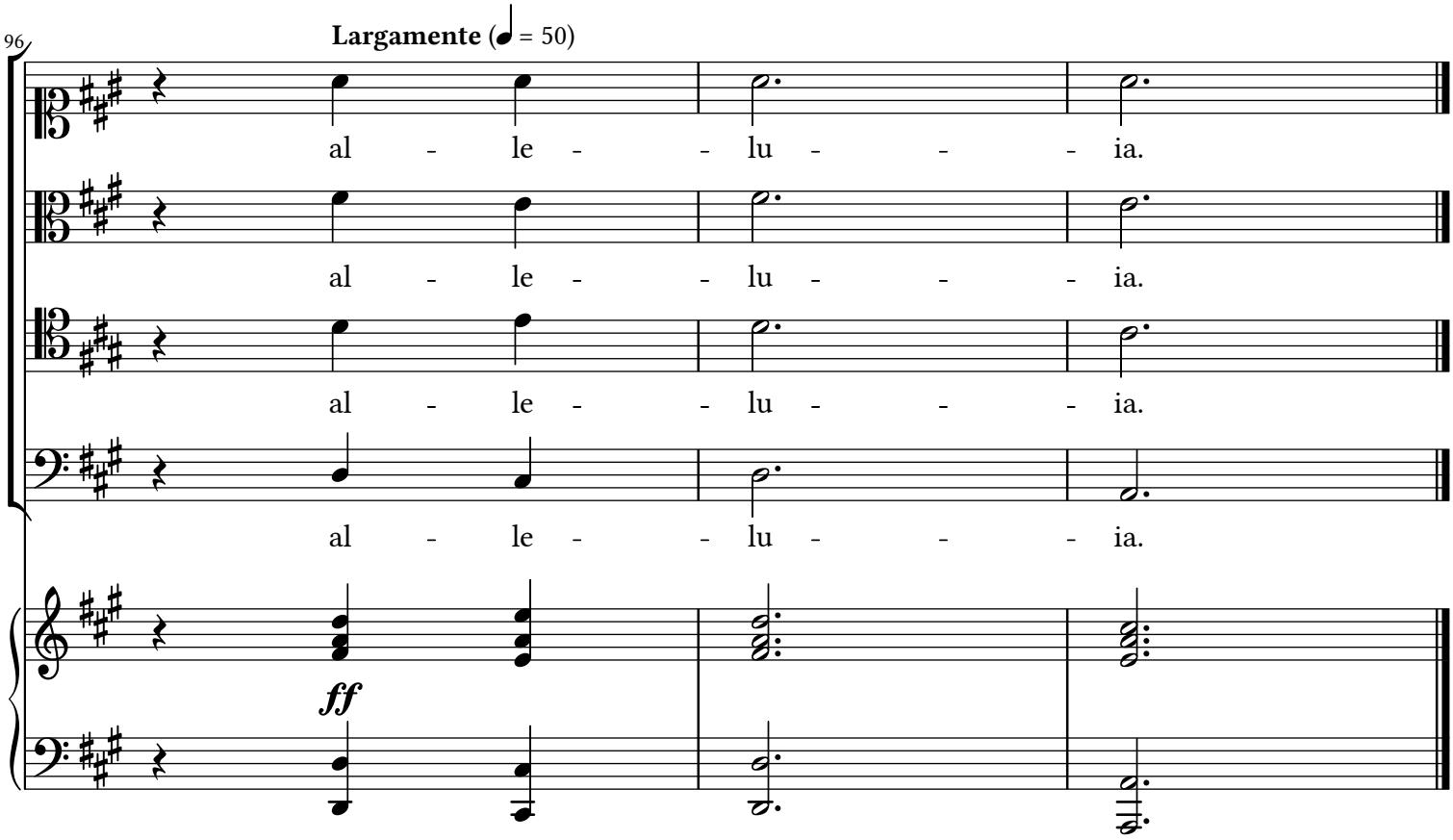
96
Largamente (♩ = 50)
al - le - - lu - - - ia.
al - le - - lu - - - ia.
al - le - - lu - - - ia.
al - le - - lu - - - ia.
ff