Première Suite
d'Orchestre

composée et dédiée

à la Société philharmonique

de Londres

PAR

Maurice Moszkowski.

Oeuvre 39.

Partition d'orchestre	Mk. 30.— netto.
Parties d'orchestre	„ 30.—
Piano à 4 mains par l'auteur	„ 12,50.
Intermezzo tiré de la Suite. Arrangement de concert pour Piano à 2 mains par l'auteur.	„ 2.—

Tous les arrangements réservés.
Propriété de l'éditeur pour tous les pays. Enregistré aux archives de l'union.

BRESLAU, JULES HAINAUER
Editeur de musique de S.M. le Roi de Prusse.

Bâle, St Gall, Zürich, Strassbourg — Hug frères.
Paris — V. Durdilly & Cie
New-York — G. Schirmer.
Copenhague — Kong. Dansk Hofmusikhandel.
Leipzig — C.F. Leede.

M 209 Mos.1

SUITE.

I.

SECONDO.

Maurice Moszkowski, Op. 39.

Allegro molto e brioso. M.M. ♩. = 96.

ff *simili* *cresc.* *fff* *sempre con tutta forza*

SUITE.

I.

PRIMO.

Maurice Moszkowski, Op. **39.**

Allegro molto e brioso. M.M. 𝅗𝅥 = 96.

ff

simili

cresc.

fff

sempre con tutta forza

SECONDO.

dimin.

p

pp

p tranquillo

stacc.

dimin.

molto p

2

p tranquillo

cantabile

dolce

pp *marc.* *marc.* *cresc.* *marc.* *f* *cresc.* *dimin.* *pp*

pp marc. marc. cresc. trem. marc. f con anima cresc. dimin. pp

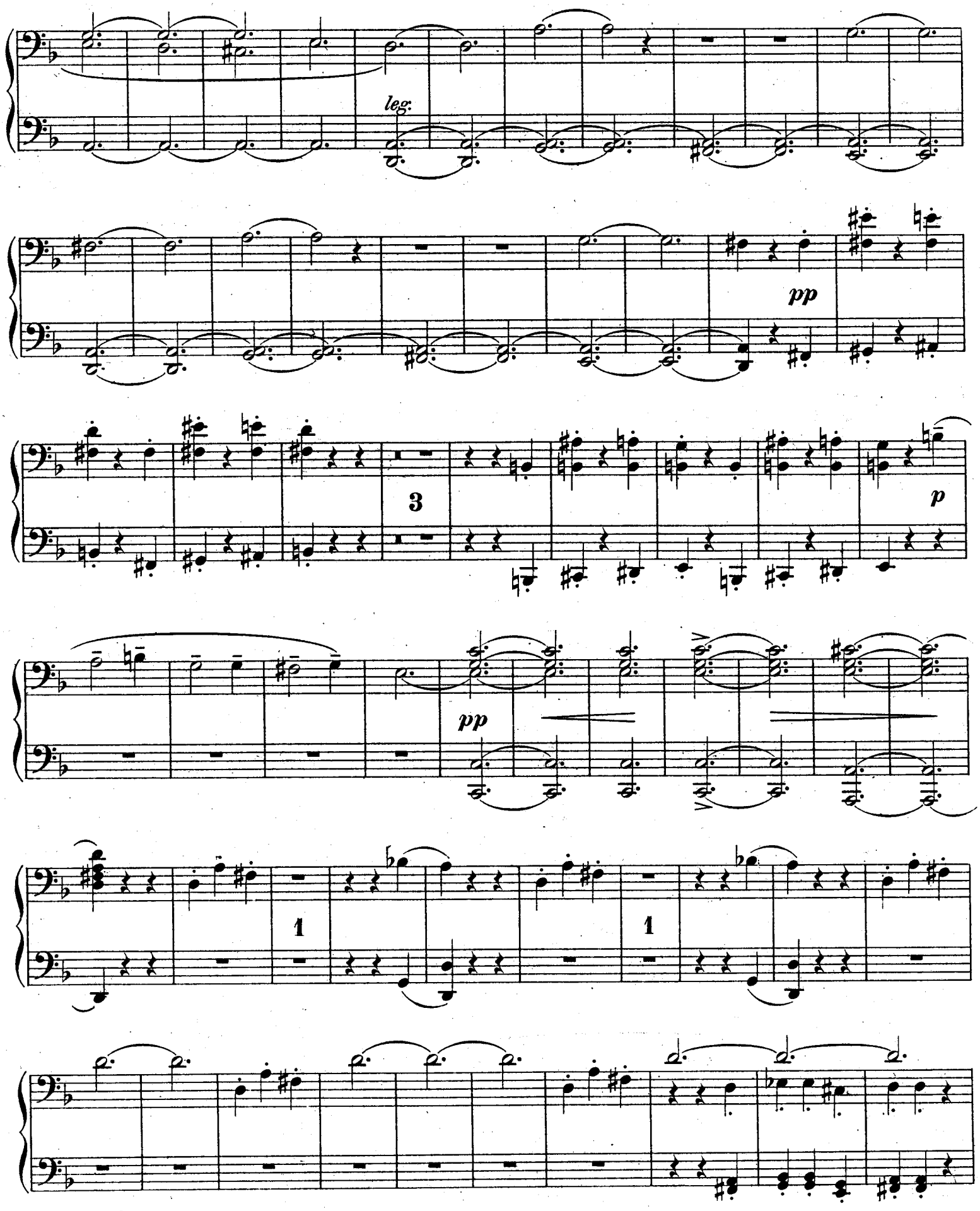
leg.
pp
3
p
pp
1
1

p dolce

p dolce

pp

4

pp

1

1

11

1 4 *sempre stacc.* 1

3 *secco*

non troppo

accentato *cresc.*

ff

stacc.

secco

non troppo accentato

cresc.

ff

cresc.

2

p

leg.

cresc.

f

ff

sempre ff

trem.

marc.

marc.

cresc.

p leg.

1

cresc.

f

ff

sempre ff

SECONDO.

fff

trem.

dimin.

p

pp

p

fff

dimin.

p

con dolore

pp

p

SECONDO.

quieto

p

dolce e cantabile

espress.

mf

simile

cresc.

quieto

5

5

5

8

8

9

mf

marc.

1

8

espress.

mf

cresc.

trem.

ff

cresc.

fff

Ped.

Ped.

come prima

ff

cresc.

fff

Ped. * Ped. *

8

come prima

sempre con tutta forza

marcatiss. e stacc.

8

8

sempre con tutta forza

marcatiss. e stacc.

8

8

SECONDO.

dimin.

p

cresc.

con tutta forza

sempre ***ff***

dimin.

pp

dimin.

p

cresc.

con tutta forza

sempre ff

dimin.

pp

marc.

marc.

cresc.

cresc. *marc.* *cresc.*

dimin. *pp*

leg. *pp*

3

cresc.

cresc.

marc.

cresc.

dimin.

pp

p dolce

p dolce

pp

3

pp

Più animato.

molto p
stacc.

cresc.

p

ff

1 1 1

1

pp

Più animato.

stacc. molto p

cresc.

p

ff

1 1 1

SECONDO.

II.

Allegretto giojoso. M.M. ♩ = 116

p
ten.

cresc.

2

f dimin.

molto
m.s.
p

PRIMO.

II.

Allegretto giojoso. M.M. ♩=116

3

p ma molto distinto

p con delicatezza

pp

pp

mp

cresc.

f dimin.

2 1 3 1 3 2 4 3

5 2 3 1 2 1 3 1

3 2 4 3 5

molto p grazioso

SECONDO.

un poco marc. *poco dimin.* ***pp*** ***p*** ***pp*** ***p***

un poco più f

p

dim.

pp

p con delicatezza

SECONDO.

pp

p

cresc.

f

1

p

1

p ma molto cantabile

f

ff p

1

p

sf p

1

p

mf

1

cresc.

f

p ma molto cantabile

ff *p*

1

p

mf *p*

SECONDO.

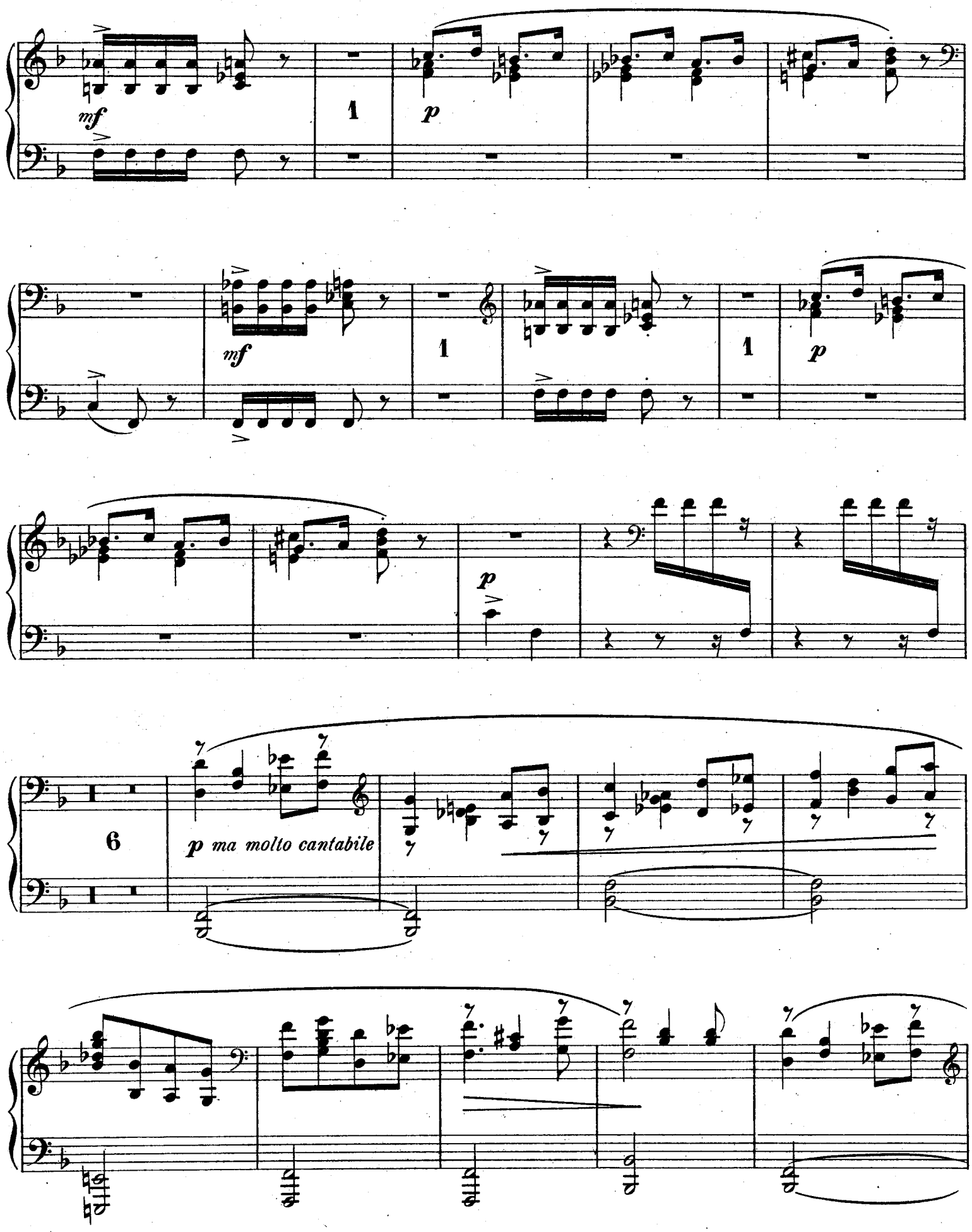

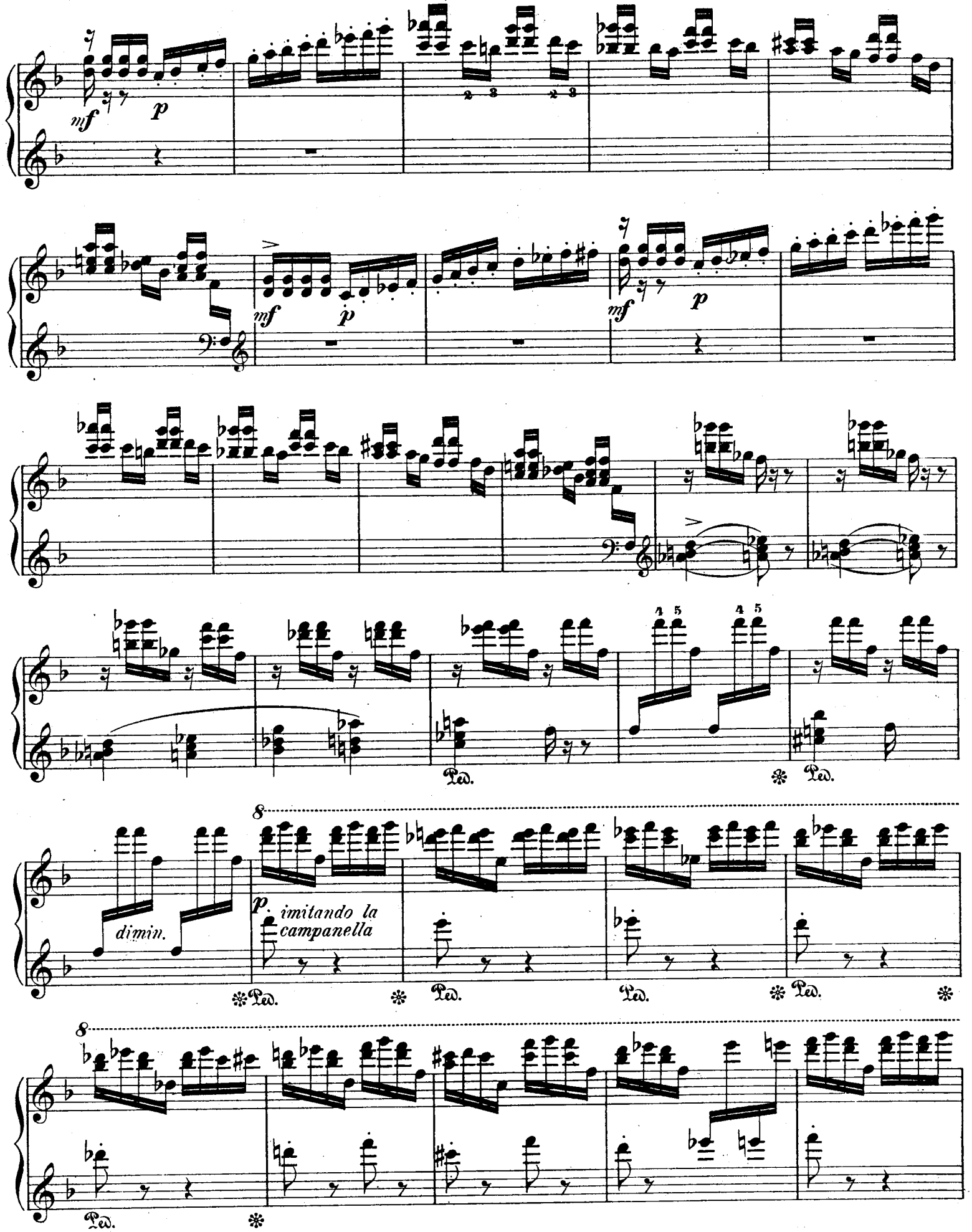
mf
p
dimin.
p. imitando la campanella
Ped.

SECONDO.

1

f

2

p

molto p

ff

ff sempre

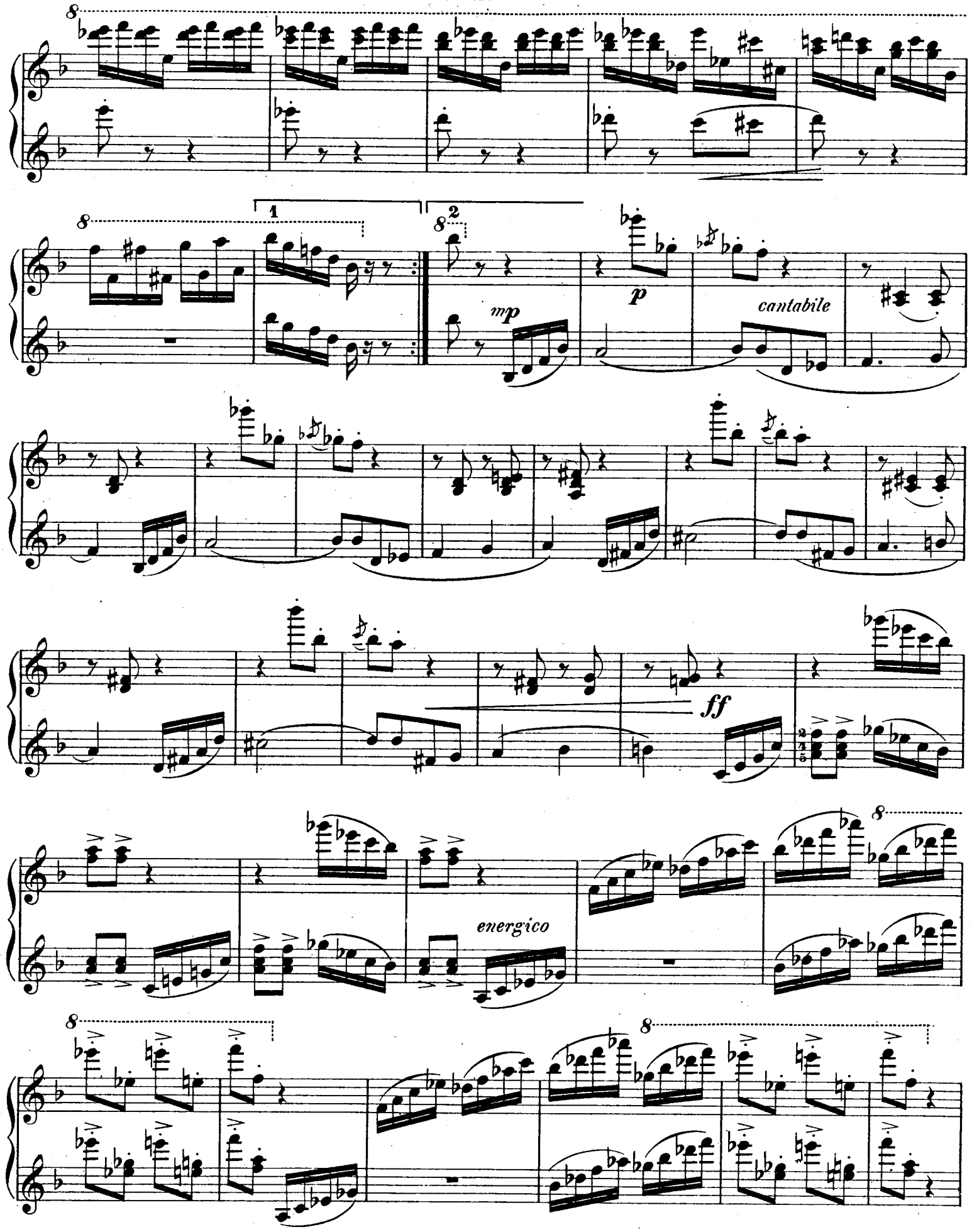
1
2
mp
p
cantabile
ff
energico

SECONDO.

feroce

dimin.

f *dimin.* -

pp

2

ff sempre

3

mp dimin.

pp

pp

mp

cresc.

SECONDO.

f dimin.

molto

m. s.

dimin.

ppp

PRIMO.

f dimin.

molto ***p*** *grazioso*

un poco più ***f***

dimin.

pp

SECONDO.

1

p ma molto cantabile

cresc. - - - *molto*

Più mosso.

sffz

ff risoluto

scherzando

p *imitando la campanella*

molto

sffz

ff *risoluto*

Più mosso.

cresc.

SECONDO.

III.

Tema con variazioni.

Andante. M.M. ♪ = 108.

p

poco dim.

poco cresc.

più f

molto p

VAR. I.
Un poco più mosso.

p ma non troppo

mp
leg. sempre

PRIMO.

III.

Tema con variazioni.

Andante. M.M. ♪ = 108.

p cantabile

poco dim.

poco cresc.

più f

molto p

VAR. I.
Un poco più mosso.

p ma non troppo

p

mp

SECONDO.

cresc.

p

cresc.

VAR. II.

Un poco meno mosso.

pp.

ben pronunziato il canto

pp

staccatiss.

cresc.

f

8

cresc.

dim.

VAR. II.

Un poco meno mosso.

molto ***p***

pp

m.s. *m.s.* *m.s.* *m.s.*

ben pronunziato il canto

SECONDO.

1

cresc. *p* *pp*

Ped. *

VAR. III.
Allegro con spirito.

molto ***p*** *poco rinfz.* ***p*** ***mf***

cresc.

PRIMO.

pp leg.

cantabile

cresc.

VAR. III.
Allegro con spirito.

molto p

poco rinfz.

p

mf

cresc.

SECONDO.

sempre stacc. la mano destra

p

poco a poco cresc.

cresc.

ff

ten.

dimin. molto

pp

poco rinfz.

p

mf

cresc.

sempre stacc. la mano destra

p

poco a poco cresc.

cresc.

ff

ten.

dimin. molto

PRIMO.

poco a poco cresc.

cresc. *ff* *dimin. molto*

pp *p* *mf*

cresc.

poco a poco cresc.

cresc. *ff* *dimin. molto*

SECONDO.

cresc. molto

ff

VAR. IV.
Allegretto con moto.

pp

PRIMO.

mp

cresc. molto

ff

VAR. IV.
Allegretto con moto.

p

SECONDO.

pp un poco cresc.

con molta forza

VAR. V.

Lento maestoso. (All'ongarese.)

dimin.

pp

PRIMO.

f

p cresc.

f

con molta forza

5

VAR. V.
Lento maestoso. (All'ongarese.)

3

dimin.

pp

7

7

SECONDO.

p

Allegro fuocoso, poco a poco ancora più animato

molto ***p***

marcatiss.

poco rinfz.

p

marcatiss.

poco rinfz.

ff

ff

con fuoco

ten.

sf

mp

ff

ten.

sfz

p

ten.

sfz

poco a poco cresc.

marc.

tremol.

con abbandono

p

Allegro fuocoso, poco a poco ancora più animato.

con spirito
molto ***p***

poco rinfz.

poco rinfz

ff

con fuoco

mp

ff

mp

poco a poco cresc.

SECONDO.

ritard. assai ff

Tempo primo.

con

passione

dimin.

p dimin. pp poco rit.

VAR. VI.
Andante tranquillo

non troppo p simili

marc.
ritard.
assai
ff
Tempo primo.
con passione
dimin.
p dimin.
m.d.
m.s.
pp
poco rit.
VAR. VI.
Andante tranquillo.
con molta espressione
p, ma non troppo
con calore

SECONDO.

poco rinfz. *f* *dimin.*

molto ***p*** *simili*

con Ped.

pochiss rit. *poco cresc.* *ten.* *molto p* *poco rit.*

Ped. * Ped. *

VAR. VII.
Allegro scherzando.

p *staccatiss sempre*

poco rinfz. *f* *dimin.*

molto p

pochiss rit. *poco cresc.* *molto p* *poco rit.*

Ped. ✻ Ped. ✻

VAR. VII.
Allegro scherzando.

p staccatiss. sempre

dimin.

SECONDO.

sfz

f *dimin.*

più f

pp

5

ppp

14

più rinfz.

sfz

f

dimin.

più f

pp

p

dolce

6

ppp

riten.

VAR. VIII. SECONDO.

Un pochino più lento del tema.

p

poco dimin.

rinfz.

dimin.

molto p

dimin. sin al fine ritard.

ppp

VAR. VIII. PRIMO.

Un pochino più lento del tema.

p espress.

poco dimin.

rinfz

dimin.

molto p

dimin. sin al fine ritard.

ppp

SECONDO.

IV.

Intermezzo.

Allegretto con moto. M. M. ♩ = 152.

ff *molto p* *cresc.* *p* *pp* *rinfz* *dim.* *f* *più p* *molto p*

IV.

Intermezzo.

Allegretto con moto. M.M. ♩ = 152.

ff.

p con grazia

cresc.

molto p

rinfz

dim.

f marc.

più p

SECONDO.

dimin.

pochiss ritard.

a tempo

pp m.d.

cresc.

f

ff

dimin.

mp

pp

ppp

molto p dimin.

pochiss.

a tempo

ritard.

pp

cresc.

f

ff

dimin.

mp con grazia

più p

pp

pp delicatiss.

p ma molto espressivo

più p

un poco marc.

16

p. ma cantabile

più p

p

SECONDO.

grazioso

molto ***p*** *con delicatezza*

grazioso

molto ***p*** *con delicatezza*

f

f

p

pp

molto ***p***

cresc.

p

pp

un poco rinfz

dimin.

pp

un poco rinfz

f

pp

p con grazia

cresc.

molto p

SECONDO.

rinfz *dim.*

f

più p

molto p *dimin.*

pochiss. ritard. *a tempo*

pp m. d.

rinfz

dim.

f marc.

più p

molto p

dimin.

pochiss. ritard.

a tempo

pp

SECONDO.

cresc.

f

ff

dim.

mp

pp

ppp

cresc.

f

ff

dimin.

mp con grazia

più p

pp

pp delicatiss.

V.

Perpetuum mobile.

Vivace. M. M. ♩ = 144.

f *mf* *sfz* *p* *dimin.* *pp*

V.

Perpetuum mobile.

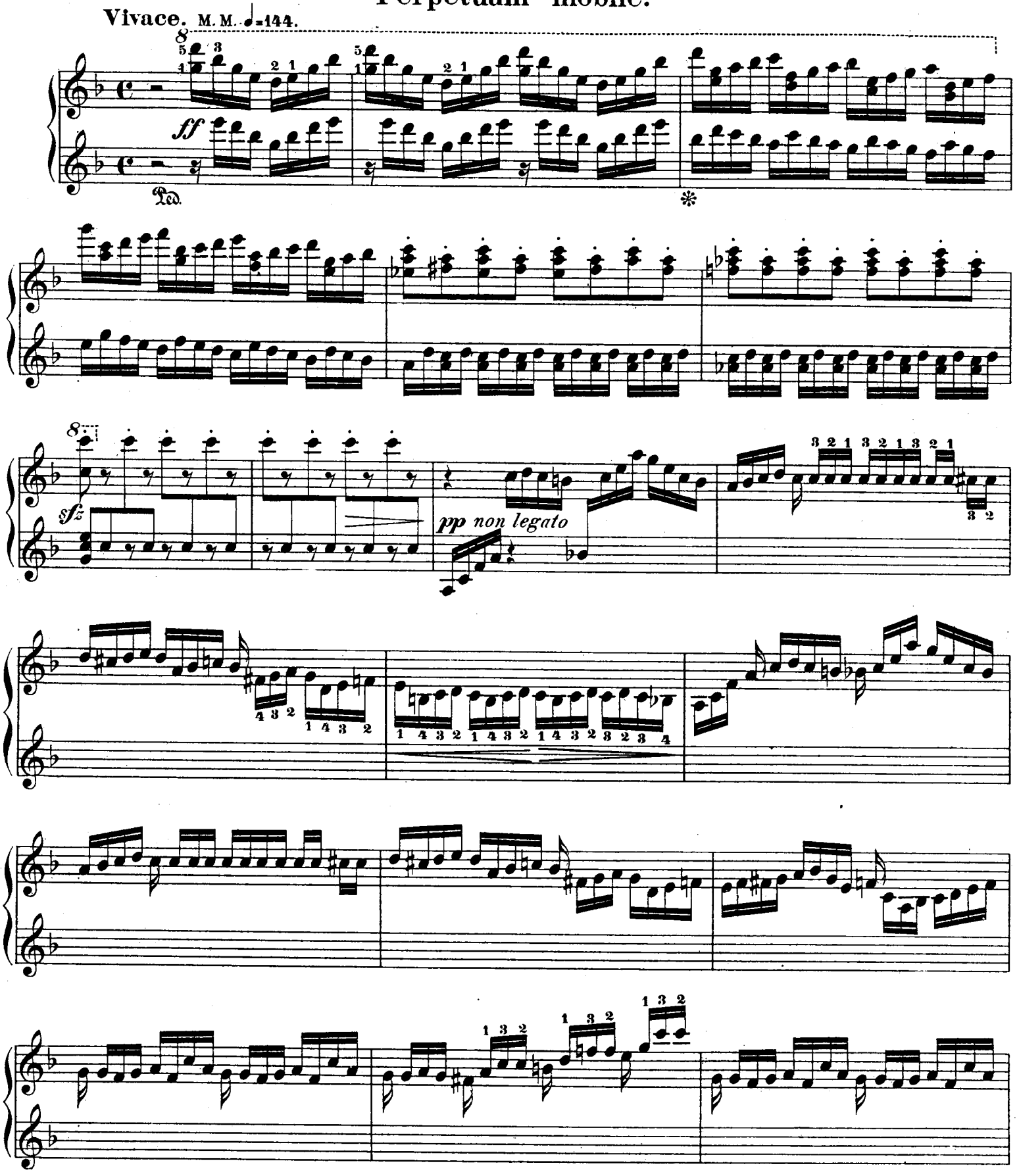

senza cresc.

cresc.

m. s.

p

cresc.

f

mp

p

pp poco cresc.

p

cresc.

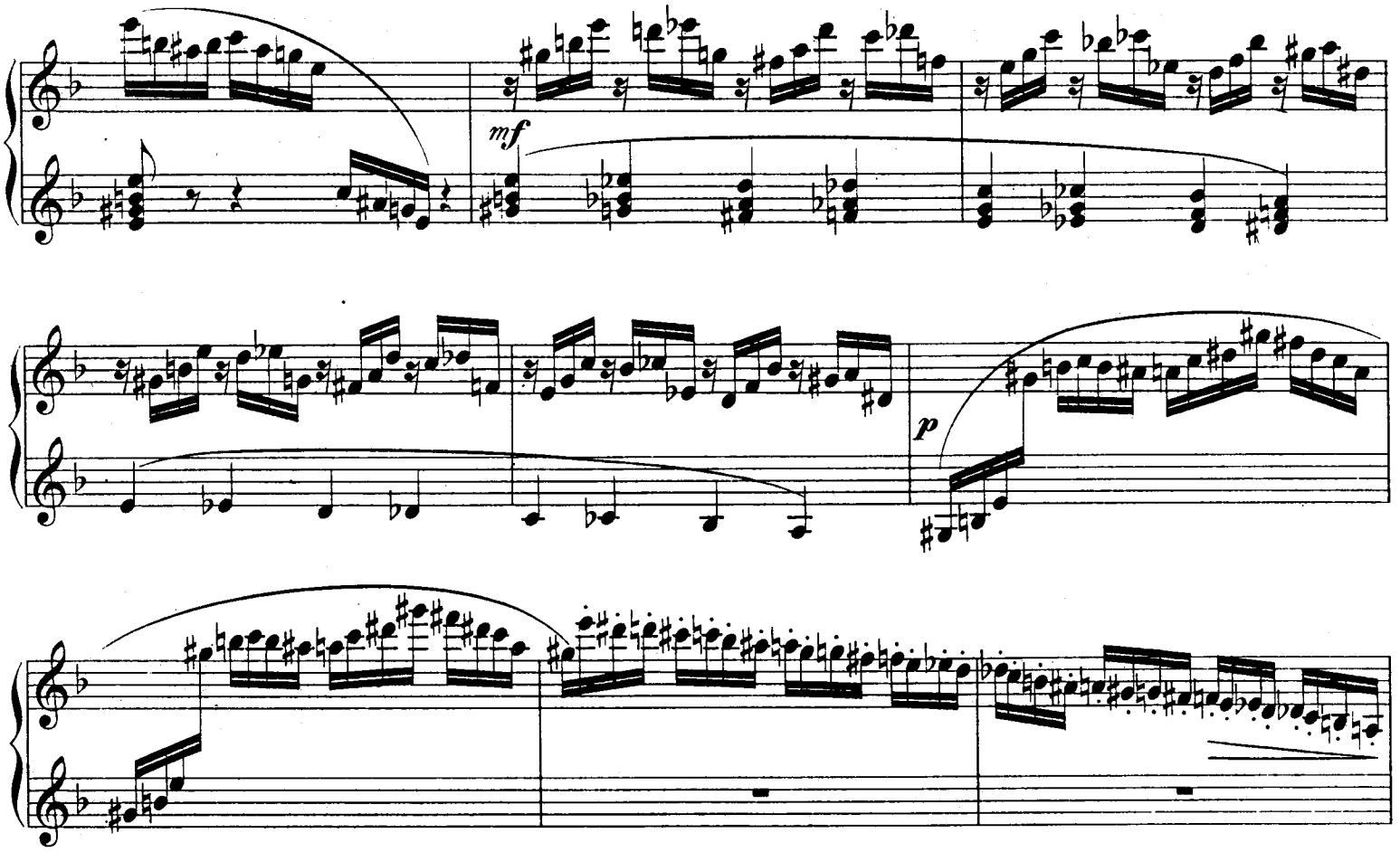
mf
p
p
p
cresc.
8

SECONDO.

f

Ped. * Ped. * Ped. * Ped. * Ped. * Ped. *

f

cresc.

5

5 3 2 1 2

p molto leggiero

f con calore

Ped. * Ped. * Ped. * Ped. * Ped. * Ped. *

p

3 4 2 3 1

f

cresc.

ff

7

SECONDO.

f

ff

meno f

p

PRIMO.

p molto leggiero

m.s. *m.s.* *m.s.* *m.s.*

m.s. *m.s.* *m.s.*

m.s. *m.s.*

f

1

mf

SECONDO.

mf

f

p

mf mezzo stacc.

piu f

cresc.

ff

p

Ped. ✻

ff

p

mf

più f

cresc.

ff

Ped. ✻

p

cresc.

con forza

p molto leggiero

4 3 2

5 3

8

pp

p

cresc.

con forza

2

SECONDO.

più f

cresc.

ff

mp

ff

p molto leggiero

un poco marc.

cresc.

ff

mf

ff

SECONDO.

p

cresc.

f

ff

con bravura

rit.

8

p

cresc.

f

ff

con bravura

rit.

Verlag von Julius Hainauer in Breslau.

Zingara von C. Chaminade Op. 27 № 2.

Allegro. M. 2.–

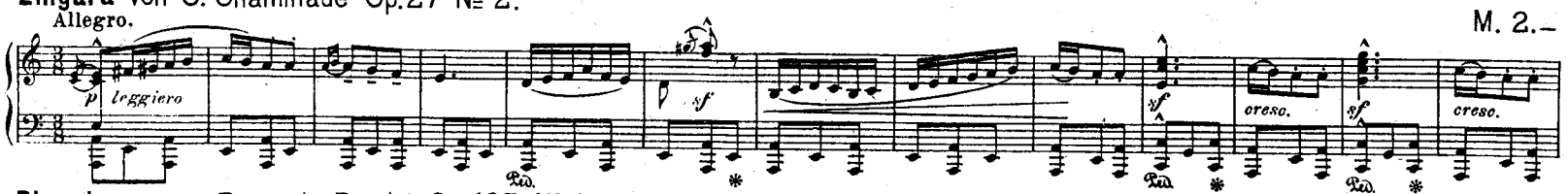

Ricordanza von François Bendel Op. 105 № 2.

Andantino. molto cant. M. 1. 25

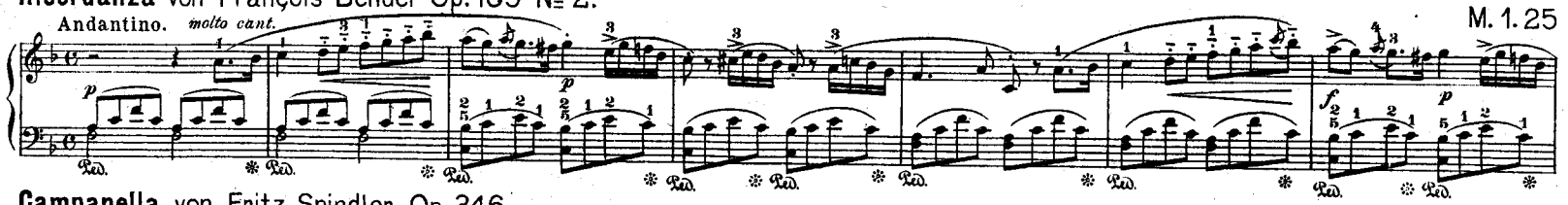

Campanella von Fritz Spindler Op. 346.

Innig, nicht schnell. M. 1. 50

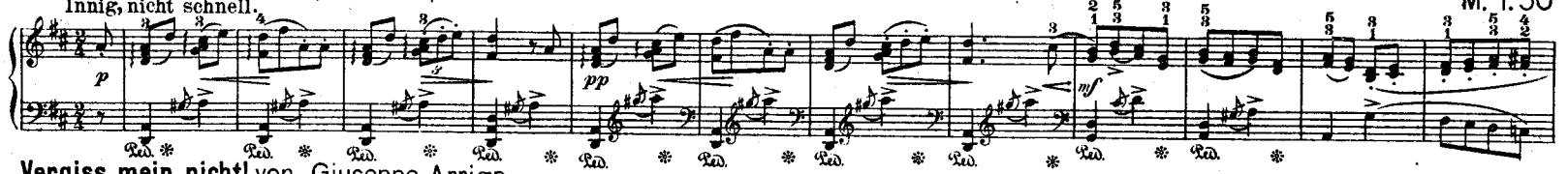

Vergiss mein nicht! von Giuseppe Arrigo.

Tempo di Mazurka. M. 1. 50

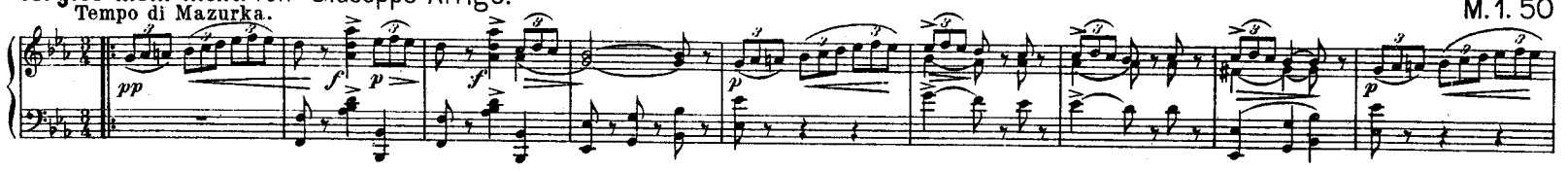

Dämmerstunden von Ludwig Schytte Op. 84 № 4.

Moderato. M. 1. 50

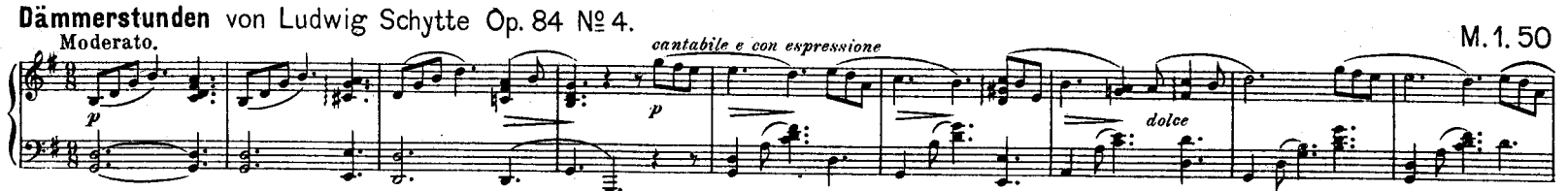

Krakowiak von Sigismund Noskowski Op. 40 № 2.

Allegretto gajo. M. 1. 50

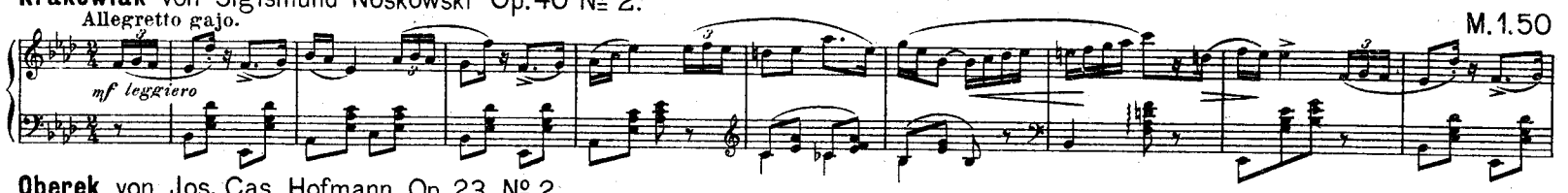

Oberek von Jos. Cas. Hofmann Op. 23. № 2.

Allegretto. M. 1. 50

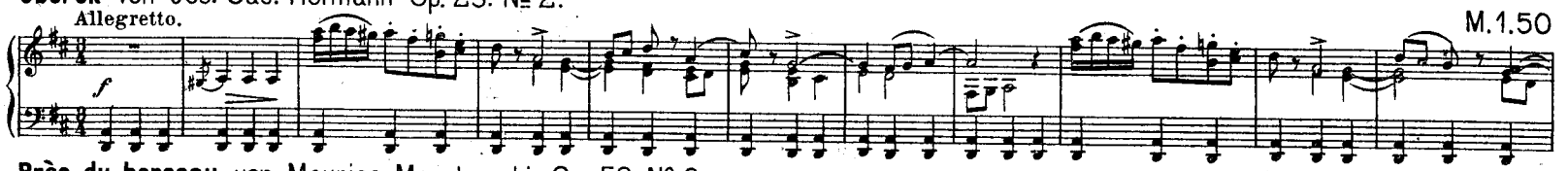

Près du berceau von Maurice Moszkowski Op. 58 № 3.

Allegretto grazioso. M. 1. 50

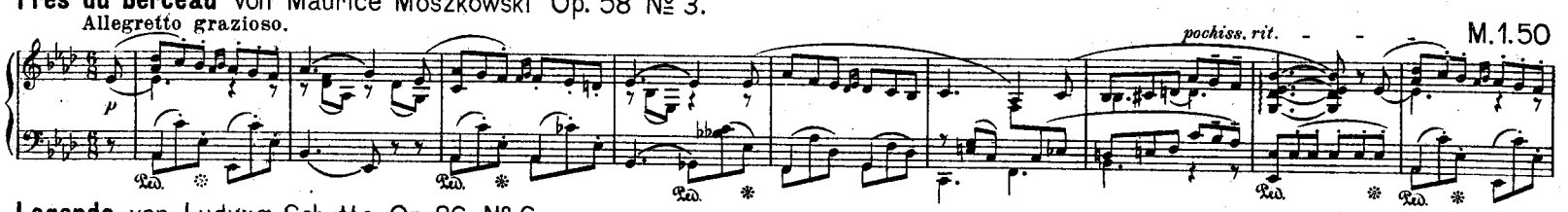

Legende von Ludwig Schytte Op. 86 № 6.

Andante con moto. M. 1. 50

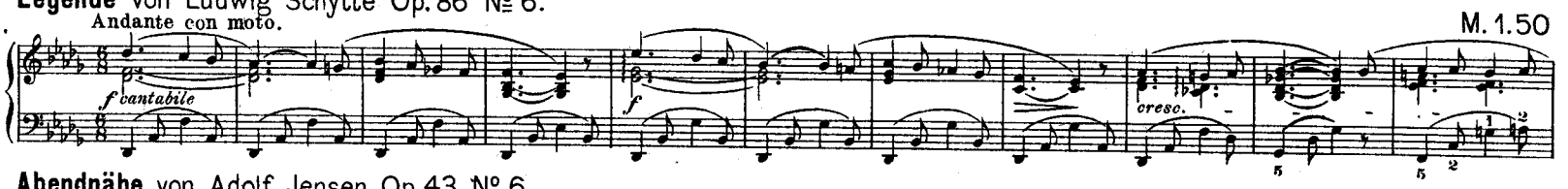

Abendnähe von Adolf Jensen Op. 43 № 6.
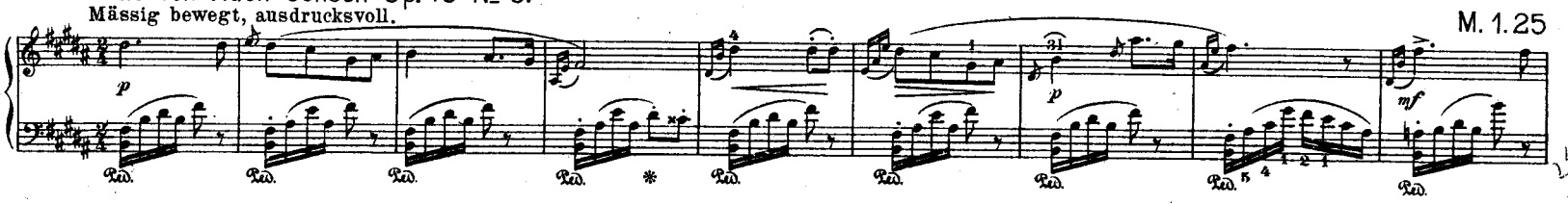
Mässig bewegt, ausdrucksvoll. M. 1. 25