LA COLOMBE

Mélodie Religieuse avec Violoncelle.

Paroles de ***PROSPER BLANCHEMAIN.***

à Madame GAVEAUX SABATIER.

Moderato. (♩=100)

VIOLONCELLE.

p pizz.

légèrement

PIANO.

p

Ped

f

arco.

f

rall. *dim.*

Tempo.

avec grâce.

pp

Tempo. *pp*

suivez.

pp

Ped. ✡ Ped. ✡

Ped. ✡ Ped. ✡ Ped. ✡ Ped. ✡

f *p* *mf* *mf*

Ped. Ped. Ped. Ped. Ped. Ped.

di *mi*

Ped. Ped. Ped. Ped. Ped. Ped.

f

nu *en* *do.*

Ped. Ped. Ped. Ped. Ped. Ped.

Moderato.

Dis-moi, dis-moi, colombe blanche, Dis-moi, qu'es-

rall.

Moderato.

mf *pp* *rall.* *p*

Ped.

- tu toi qu'on aime tou_jours?.. — Viens à moi de la haute branche, de l'espace im-

Ped. ✡

f Allegro. *p* portez la voix.

_ mense ____ où tu cours! Dis-moi, Dis-moi, ___ colombe blanche, Dis-moi, dis-moi, ___ Qu'es-

Allegro.

f *f* *f* *p* *rall.*

Ped. ✡

Allegro moderato.

- tu?.. ____ Colom_be blan _ _ _ che, Dis - moi ___ qu'es-tu? dis-moi, dis-

pp

Allegro moderato.

pp

Ped ✡ Ped. ✡ Ped. ✡

- moi, ____ ____ qu'es-tu? dis, dis? ____

serrez. *dim.*

pp *pp*

serrez.

Ped. ✡ 2 Ped. ✡✡

Adagio. (♩= 40)

dolce.

Je suis cet_ te blan_ che co_

pizz.

p

Adagio.

très légèrement.

pp

Ped. ✡ Ped. ✡ Ped. ✡ Ped. ✡ Ped. ✡ Ped. ✡ Ped. ✡

lom _ be Qui sauve et con_so_le tou_jours, Oi_

p

pp

Ped. ✡ Ped. ✡ Ped. ✡ Ped. ✡ Ped. ✡ Ped. ✡

seau du ciel et de la tom be, Oi_seau des der_niè_res a_

pp

rall.

rall.

rall.

Ped. ✡ Ped. ✡ Ped. ✡ Ped. ✡

Tempo.

_ mours! C'est moi qui por_ te la cou_ron_ _ ne Et

Tempo.

p

Ped.

rit. rall.

du Mar_ tyre et du bon_heur! J'ai_me, je bénis, je par_

rit. rall.

rit. rit. p armonioso.

Ped. Ped. Ped. Ped.

_ don _ ne, Je suis l'esprit saint du Seigneur.

marcato.

Ped. Ped. Ped. Ped. Ped. Ped. Ped.

rall.

portez.

J'ai_ me, Je bénis, Je par_ don _ _ ne, Je suis l'esprit saint du Sei_

Ped. Ped. Ped. Ped. Ped. Ped.

rall.

_ gneur.

f arco.

Tempo.

f

Ped. Ped. Ped. Ped. Ped. Ped. Ped. Ped.

pp

pp

Ped. Ped. Ped. Ped. Ped. Ped. Ped. Ped.

rall.

rall.

Ped. ✡ Ped. ✡

Même mouv^t

Le Christ m'or - na d'une au - ré - o - le Et j'appa -

p

Même mouv^t

p

Ped. ✡

rall. rall. pp Tempo.

- rais sur les au - tels Comme un mys - té - ri - eux Sym -

rall. rall. Tempo.

rall. rall. pp

2 Ped

- bo - le Au des - sus du sens des mor - tels. Je des -

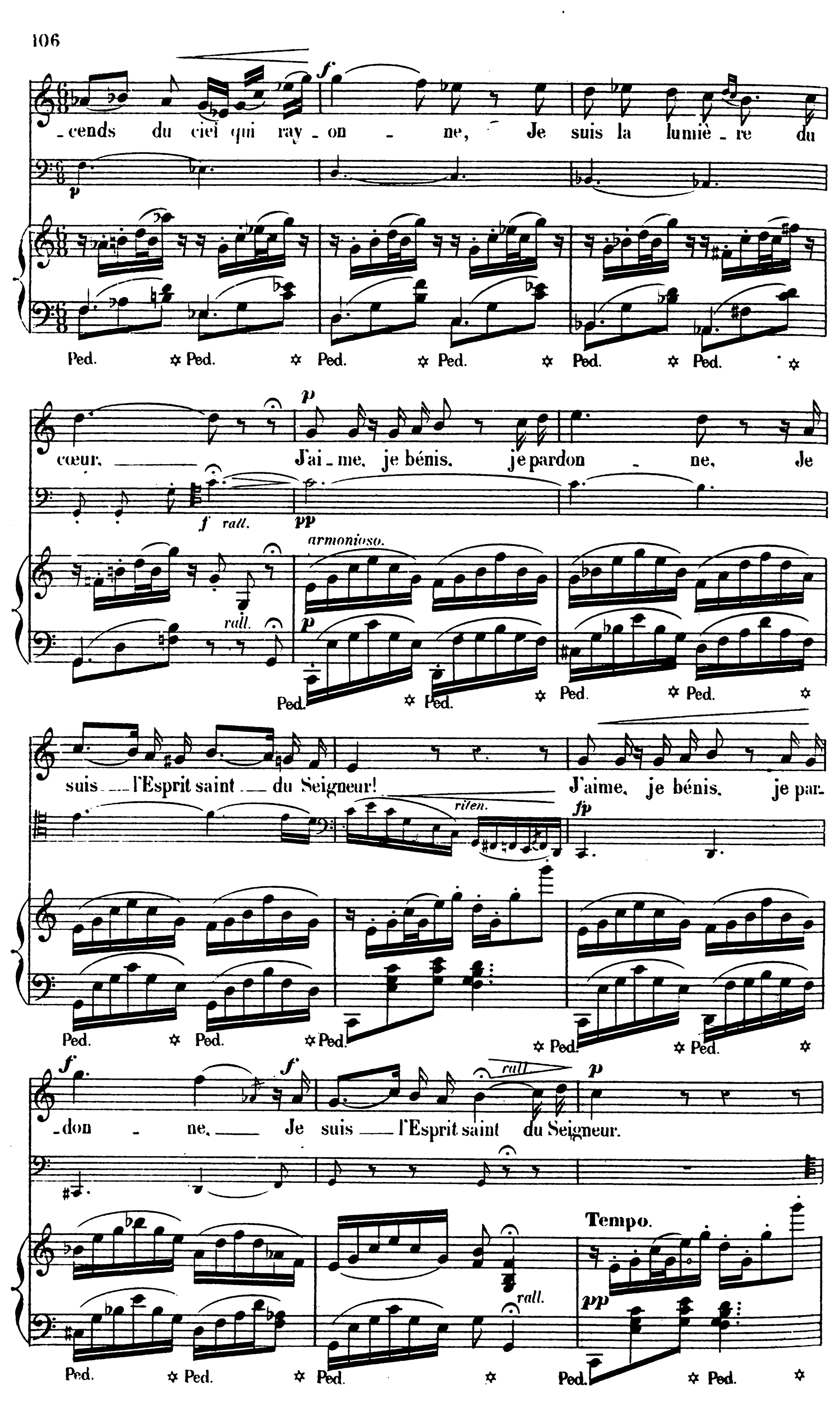
f
-cends du ciel qui ray-on-ne, Je suis la lumiè-re du
p
Ped. ✡ Ped. ✡ Ped. ✡ Ped. ✡ Ped. ✡ Ped. ✡ Ped. ✡
p
cœur. J'ai-me, je bénis, je pardon-ne, Je
f rall.
pp
armonioso.
rall.
p
Ped. ✡ Ped. ✡ Ped. ✡ Ped. ✡
suis l'Esprit saint du Seigneur! J'aime, je bénis, je par-
rilen.
fp
Ped. ✡ Ped. ✡ Ped. ✡ Ped. ✡ Ped. ✡
f
-don-ne, Je suis l'Esprit saint du Seigneur.
f
rall.
p
Tempo.
rall.
pp
Ped. ✡ Ped. ✡ Ped. ✡ Ped. ✡ Ped. ✡

arco.

p

Ped. ✡ Ped. ✡ Ped. ✡ Ped. ✡ Ped. ✡ Ped. ✡ Ped. ✡

pp poco rall.

suivez. *suivez* *rall.*

Ped. ✡ Ped. ✡ Ped. ✡ Ped. ✡ Ped. ✡

f

Tempo. *f*

Tempo rubato. 8

f *stretto.*

Ped. ✡ Ped. ✡ Ped. ✡ Ped. ✡

cresc. *tutta forza.* *ff*

sempre stretto. *cresc.* *tutta forza.*

Ped. ✡ Ped. ✡ Ped. ✡ Ped. ✡

rall.

rall. *rall.*

Ped. ✡ Ped. ✡

f avec grandeur.

Au ma - gis - trat je dis: fais grâ - ce! Au — pon - ti - fe: sache bé-

marcato.

p col canto.

très légèrement.

p

Ped. ✡ Ped. ✡ Ped. ✡ Ped. ✡ Ped. ✡ Ped. ✡

- nir! A l'homme heureux: le bonheur pas - - se!

p *pp*

Ped. ✡ Ped. ✡ Ped. ✡ Ped. ✡ Ped. ✡ Ped. ✡

Variante. *f* Je ra-

pp *rall.* **Tempo.**

Au malheureux: il va ve - nir. — Aux champs dépouillés — par l'autom - ne Je ra-

rall.

Tempo.

pp *rall.*

Ped. ✡ Ped. ✡ Ped. ✡ Ped. ✡ Ped. ✡

ad lib. p

_me _ ne A _ vril tout en fleur, _____

mf cre _ _ _ _

_mè _ ne Avril tout en fleur, _____ J'ai _ me, je bénis, je par_

col canto.

suivez. p p cre _ _ _

suivez. cre _ _ _ _ p

Ped. ✡ Ped. ✡ Ped. ✡

_ _ scen _ _ _ _ do _ _ _ _ ff

_don _ ne, Je suis l'Esprit saint du Seigneur! L'Es _ prit

_ _ scen _ _ _ _ do.

_ _ scen _ _ _ do _ _

Ped. ✡ Ped. ✡ Ped. ✡ Ped. ✡

allargando.

saint. _____ Je suis l'Esprit saint _ du Seigneur!... _

tutta forza.

ff rall.

8 FIN.

ff allargando. rall.

Ped. ✡ Ped. ✡ Ped. ✡ Ped. ✡ Ped. ✡ Ped. ✡ Ped. ✡