CAPÍTULO Nº XIV.-

Lector solo: 6 Luego vi a otro Ängel que volaba en lo más alto del cielo, llevando una Buena Noticia, la eterna, la que él debía anunciar a los habitantes de la tierra, a toda nación, familia, lengua y pueblo. 7 El proclamaba con voz potente:

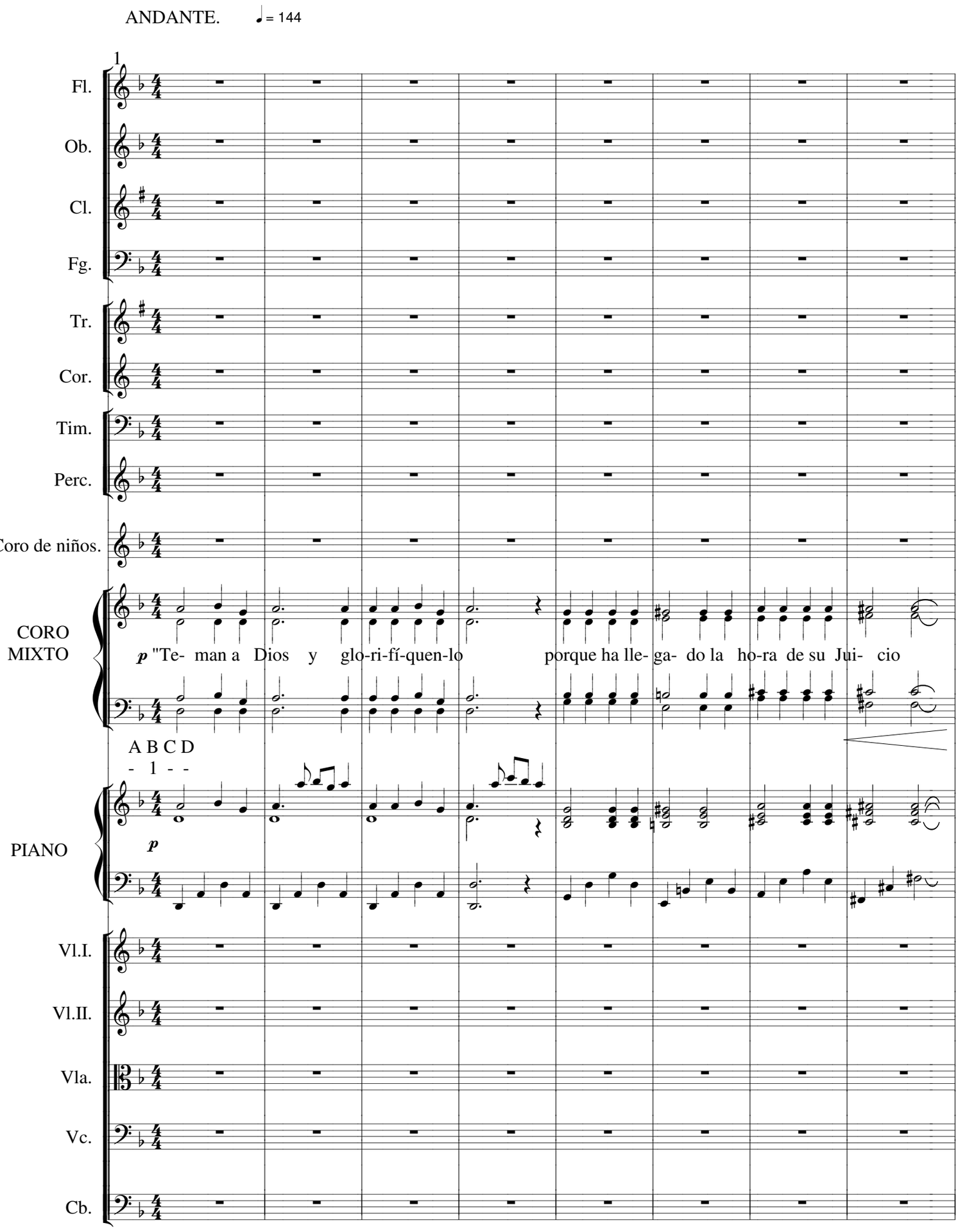

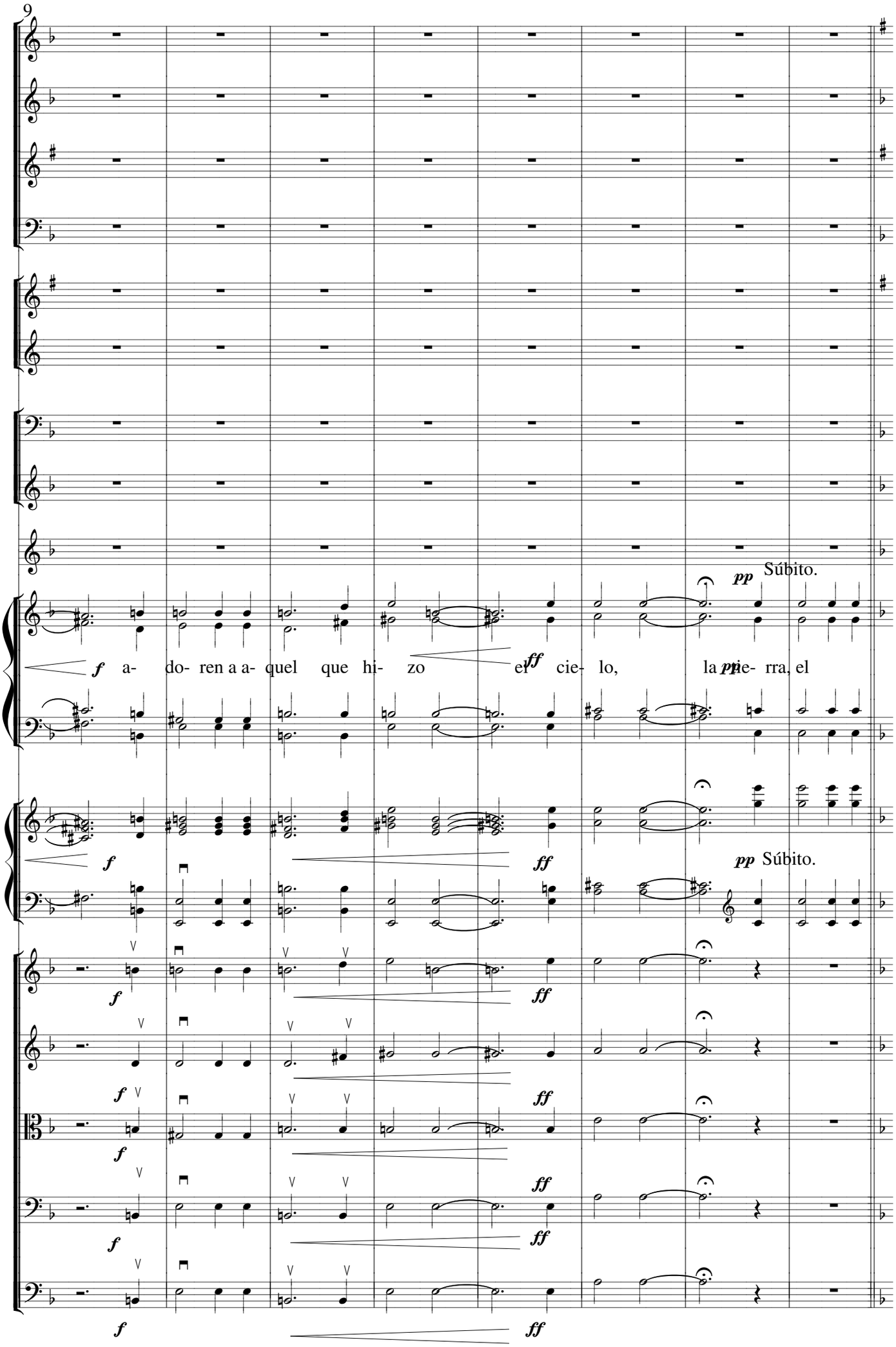
9
pp Súbito.
f a- do- ren a a- quel que hi- zo el ff cie- lo, la pp tie- rra, el
f
ff
pp Súbito.
f
ff
f
ff
f
ff
f
ff
f
ff

8 Un segundo Ángel lo siguió, anunciando:

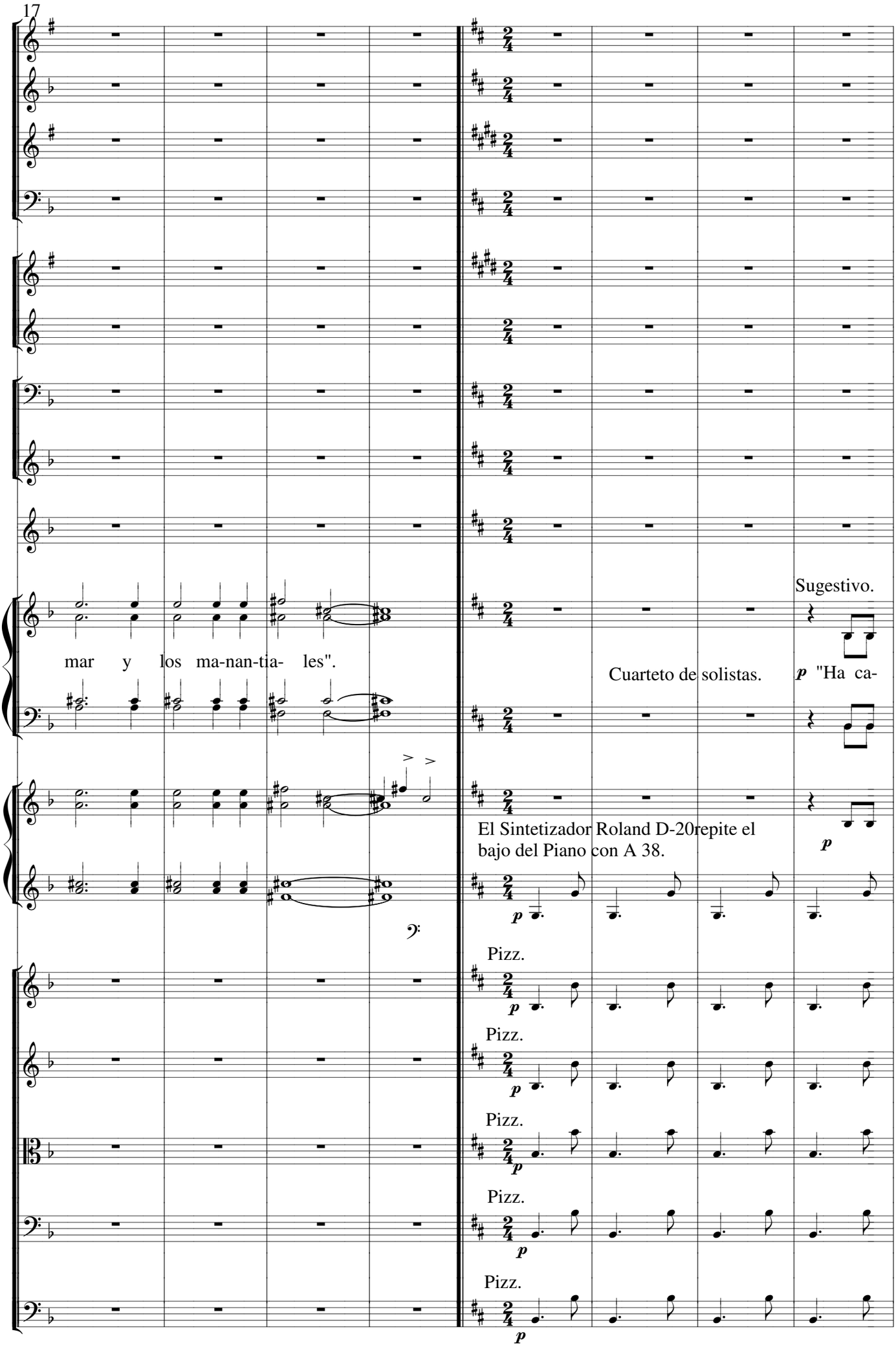

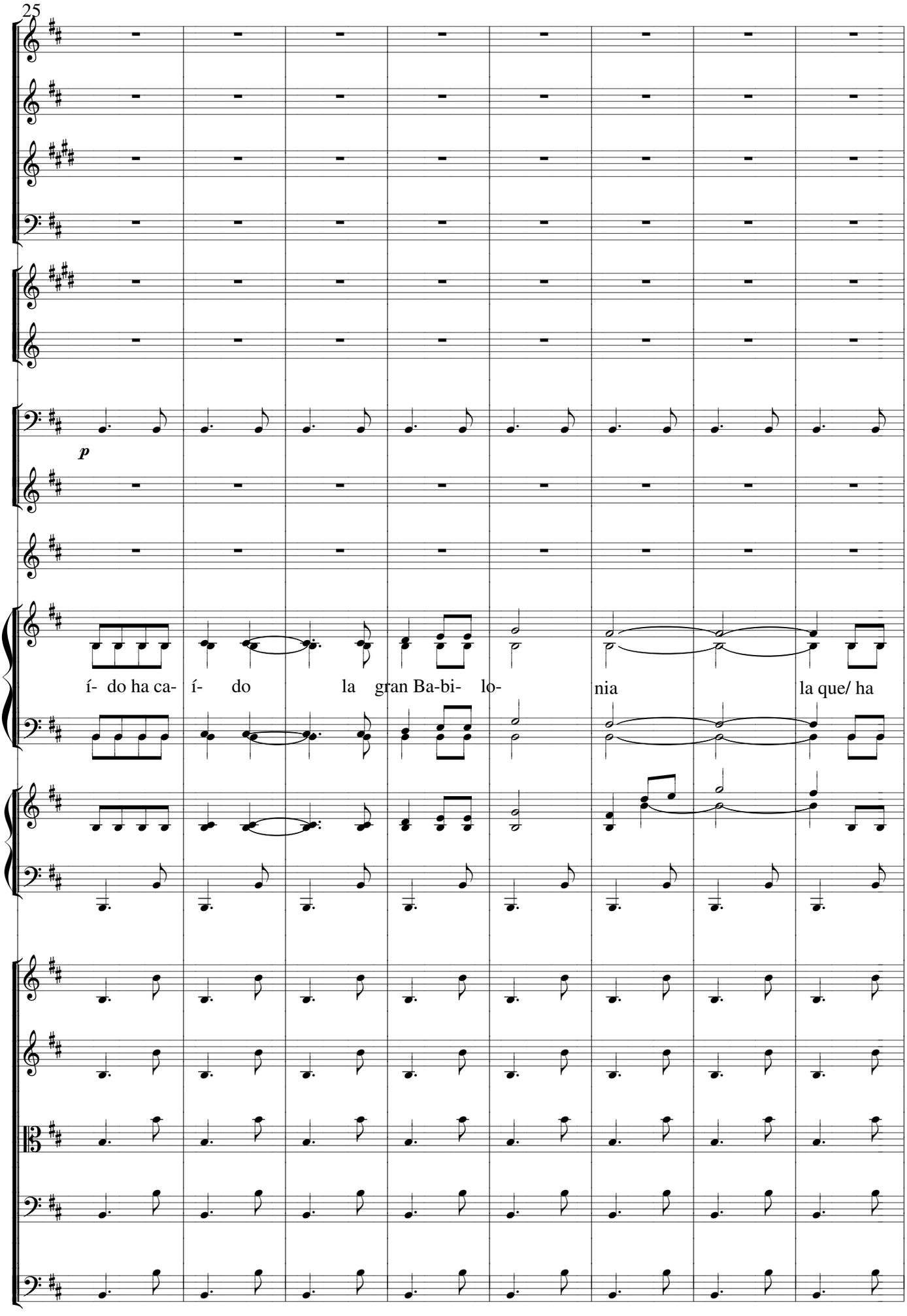
25
p
í- do ha ca- í- do la gran Ba-bi- lo- nia la que/ ha

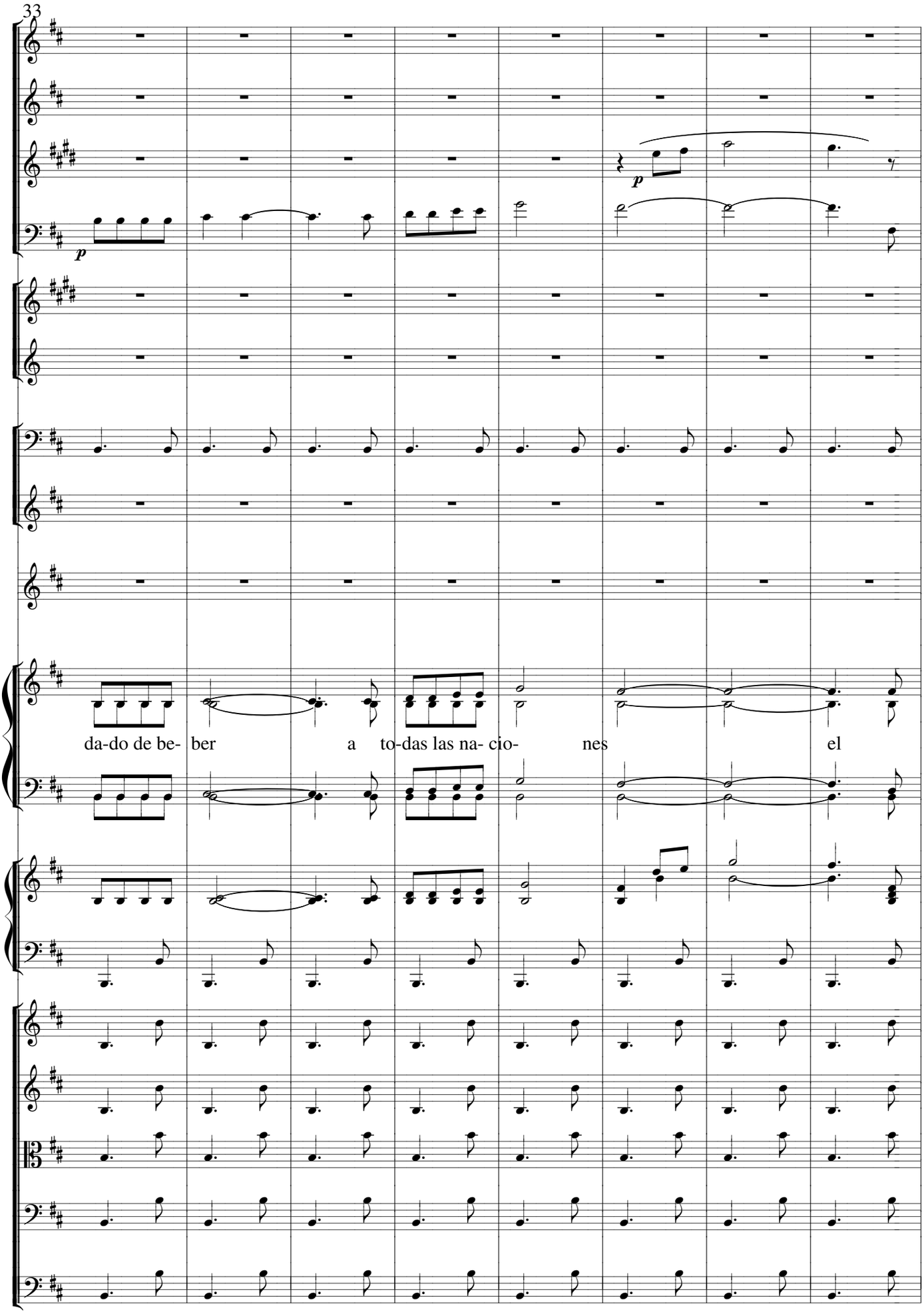
33
p
p
da-do de be- ber a to-das las na- cio- nes el

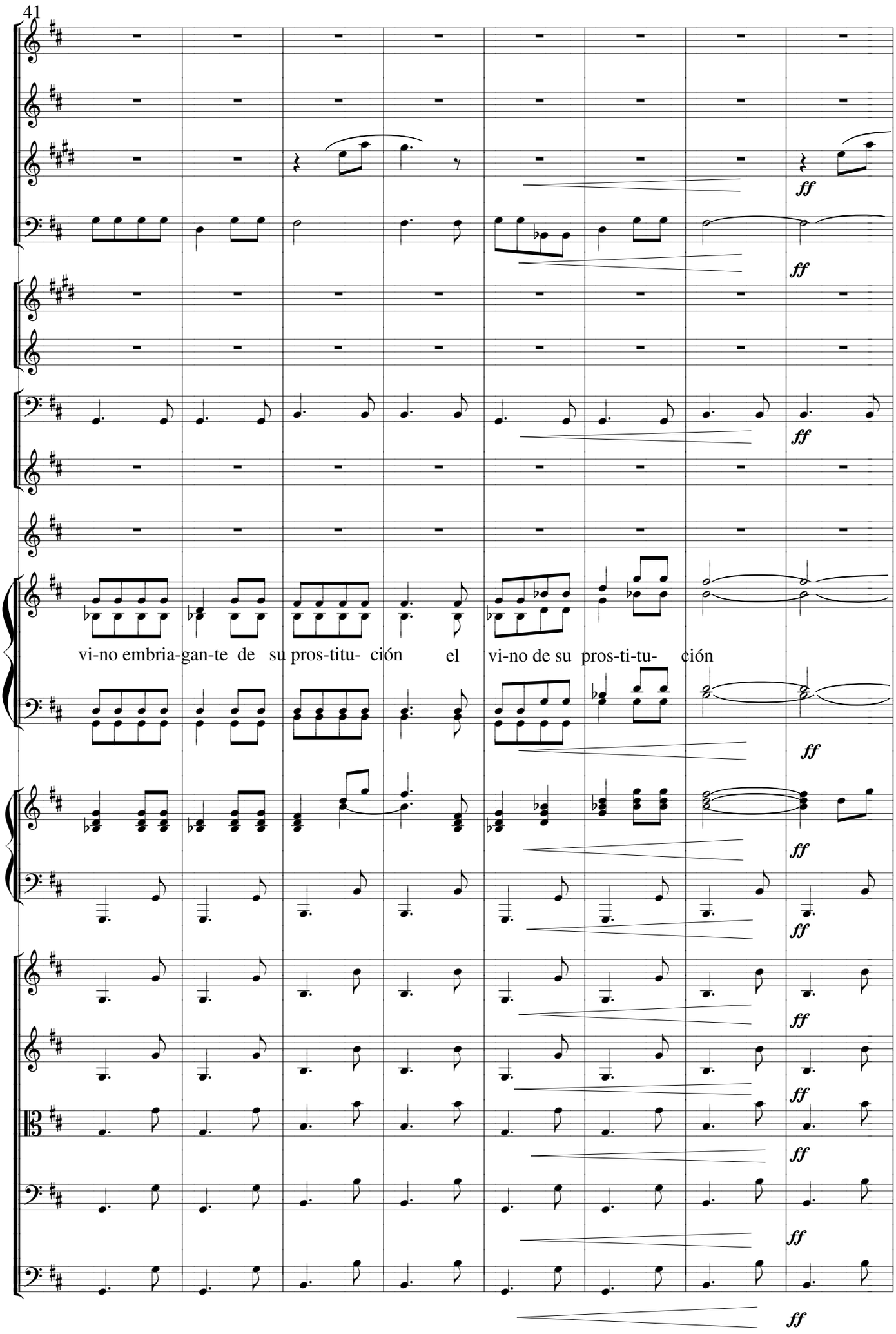
41
ff
vi-no embria-gan-te de su pros-titu- ción el vi-no de su pros-ti-tu- ción

9 Un tercer Ángel lo siguió, diciendo con voz potente:

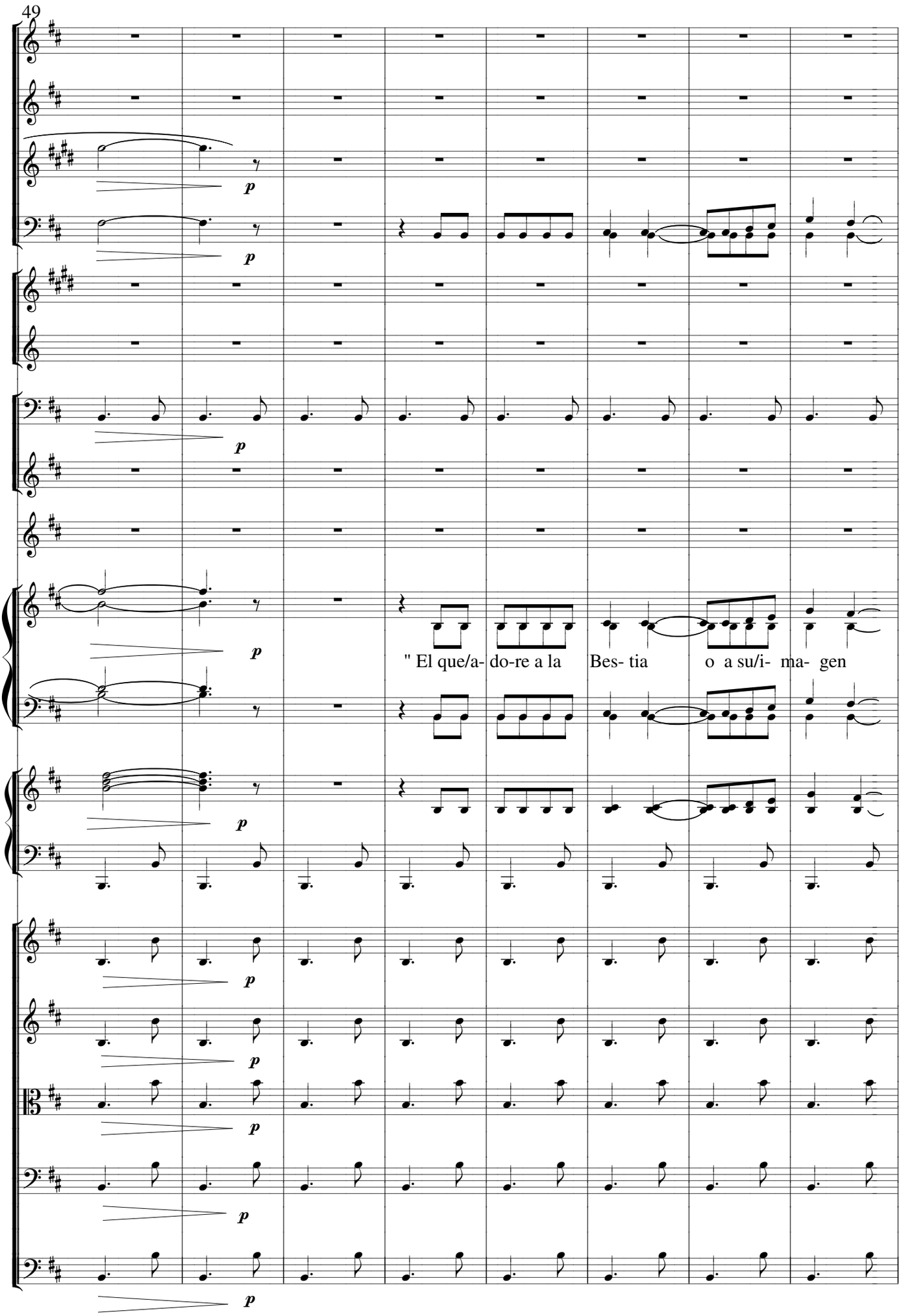

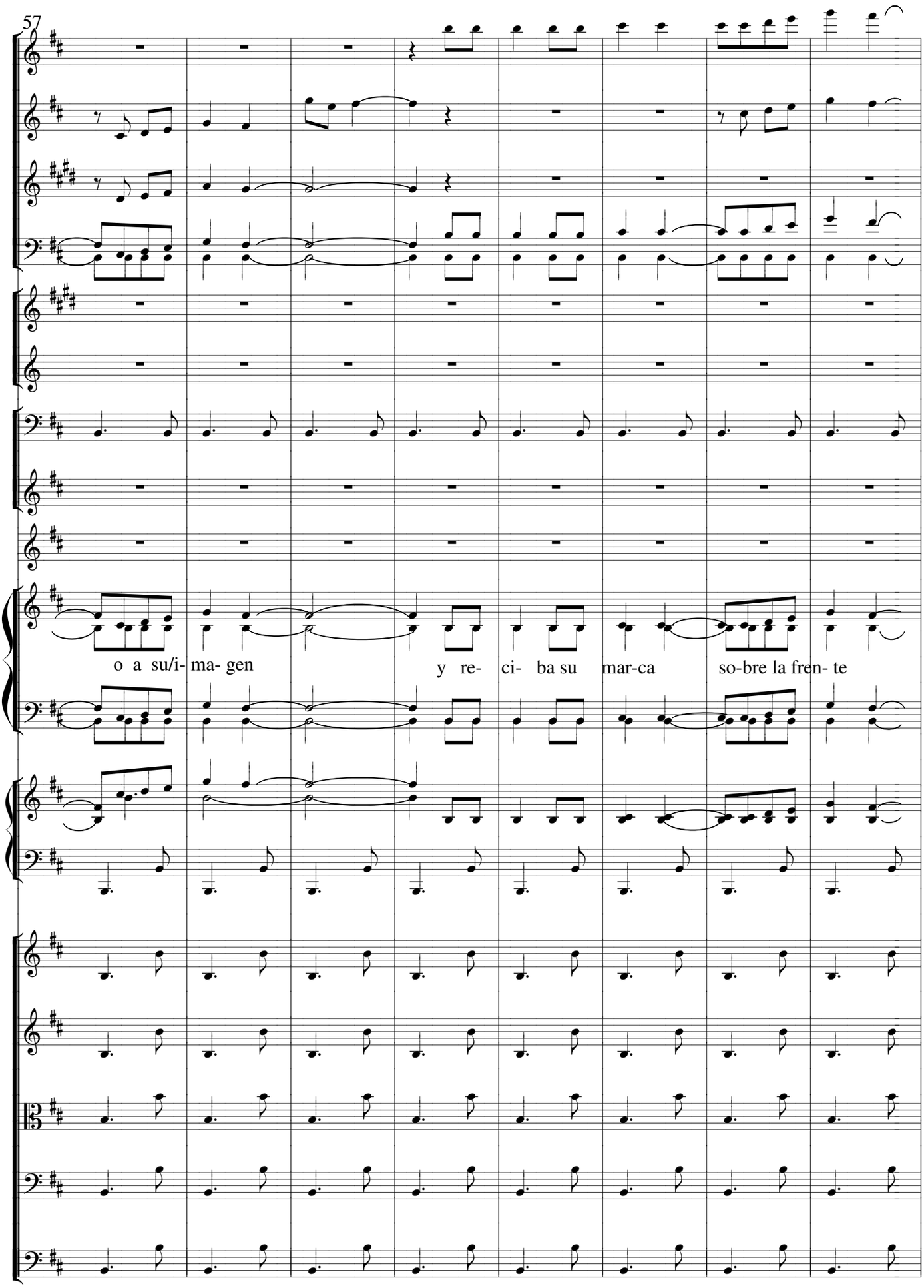
57
o a su/i- ma- gen
y re- ci- ba su mar-ca
so-bre la fren- te

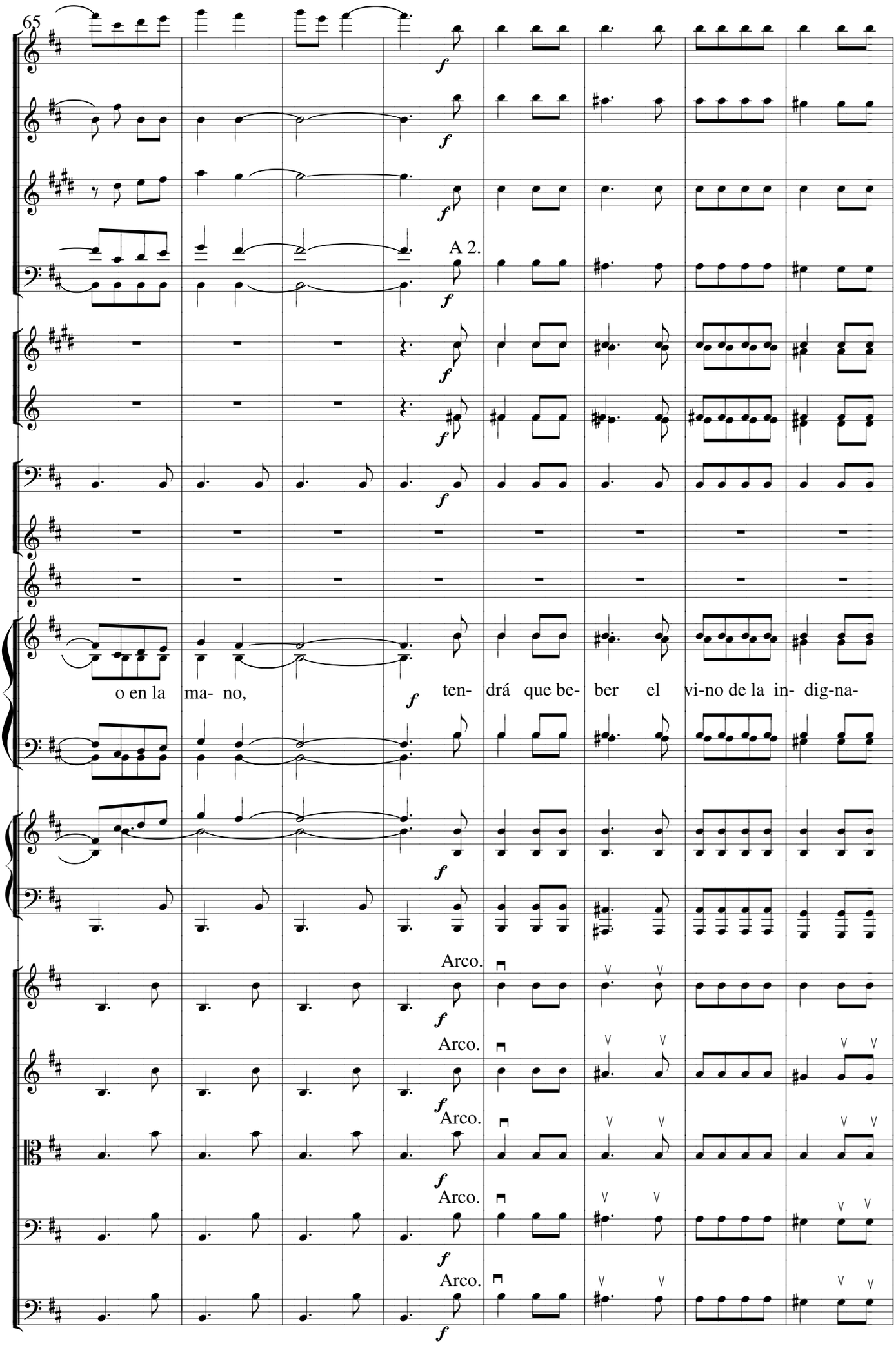
65
A 2.
o en la ma- no, ten- drá que be- ber el vi-no de la in- dig-na-
Arco.
Arco.
Arco.
Arco.
Arco.

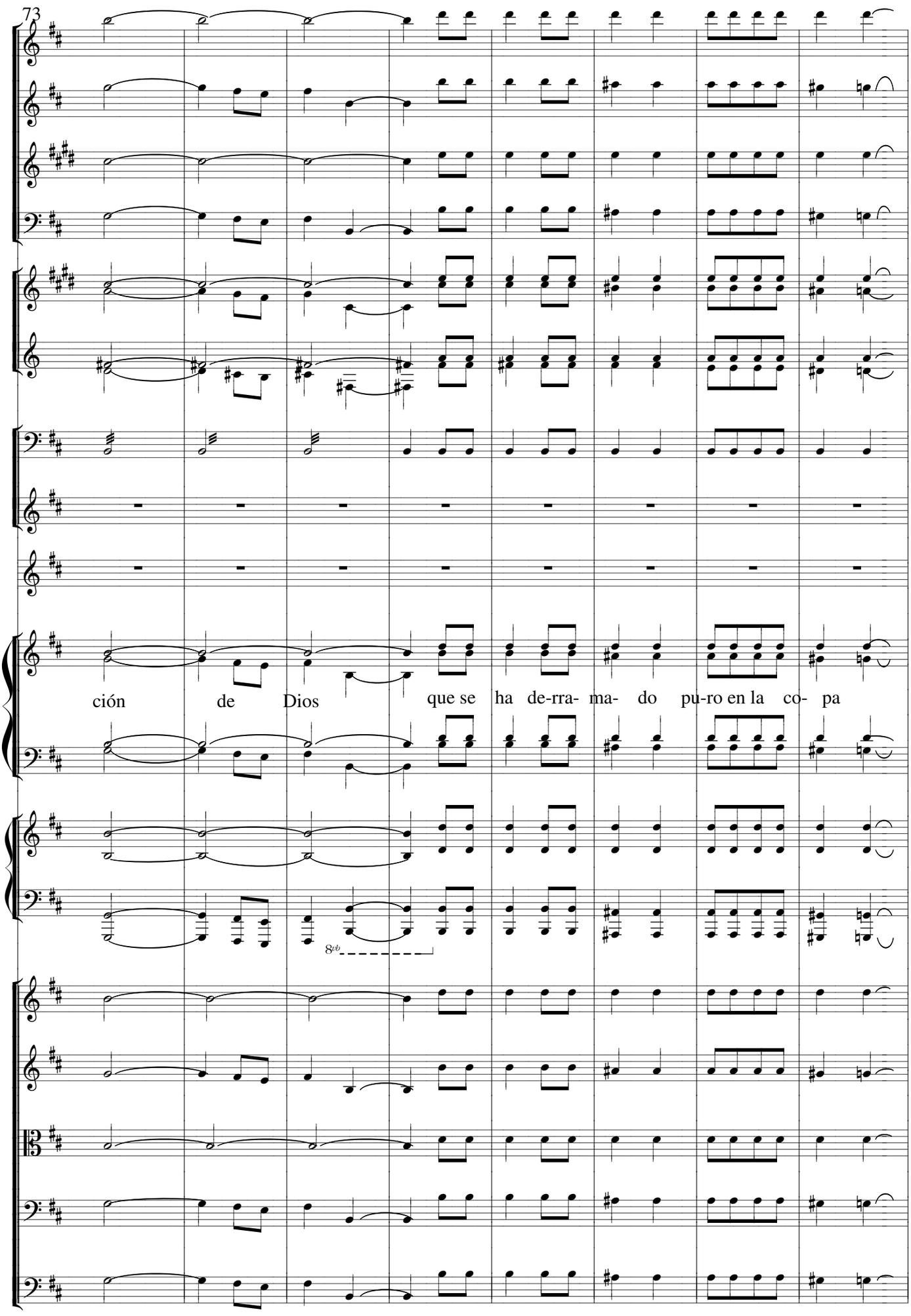
73
ción de Dios que se ha de-rra- ma- do pu-ro en la co- pa
8vb

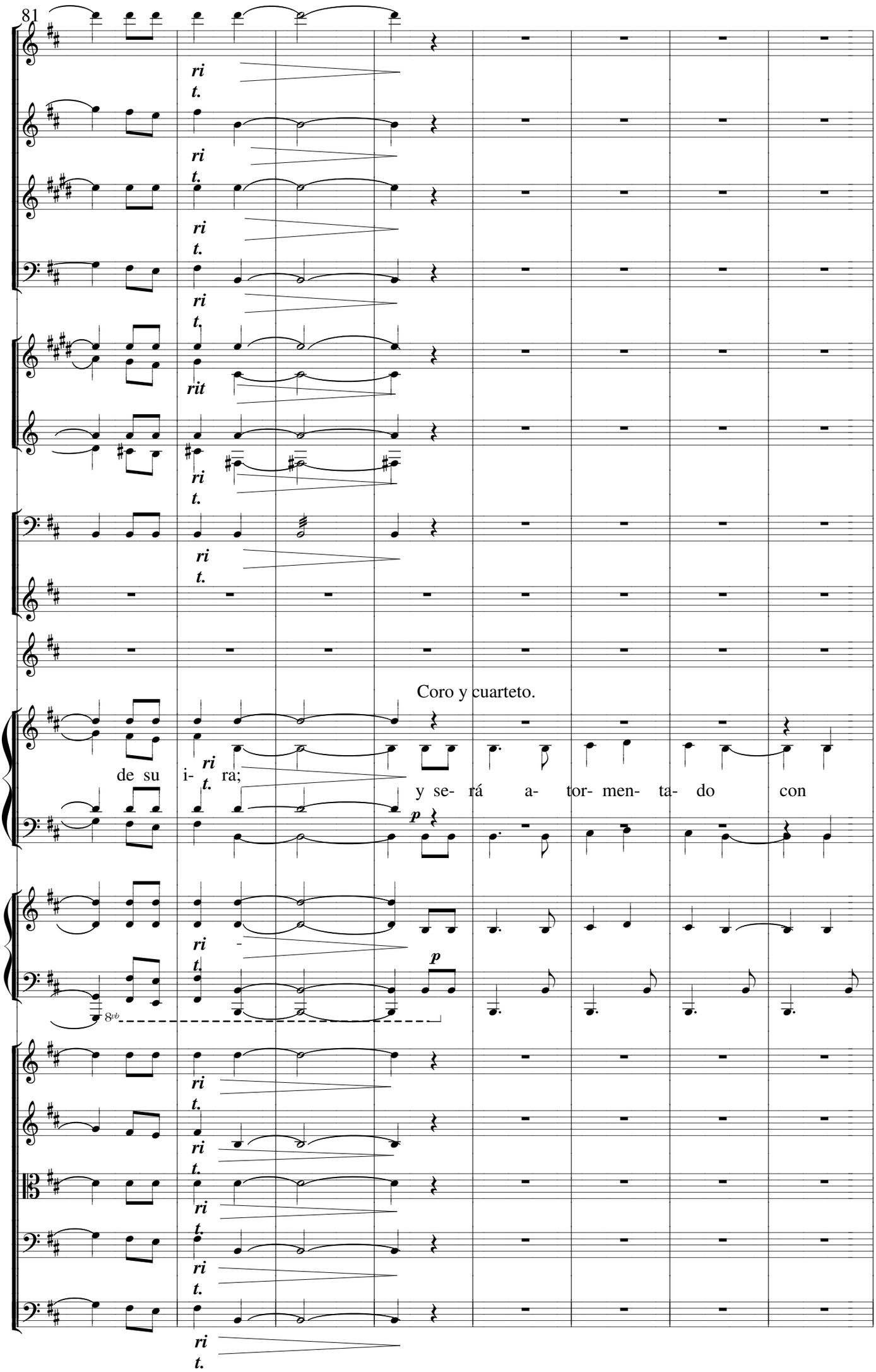
81
ri
t.
rit
Coro y cuarteto.
de su i- ra;
y se- rá a- tor- men- ta- do con
p
8vb

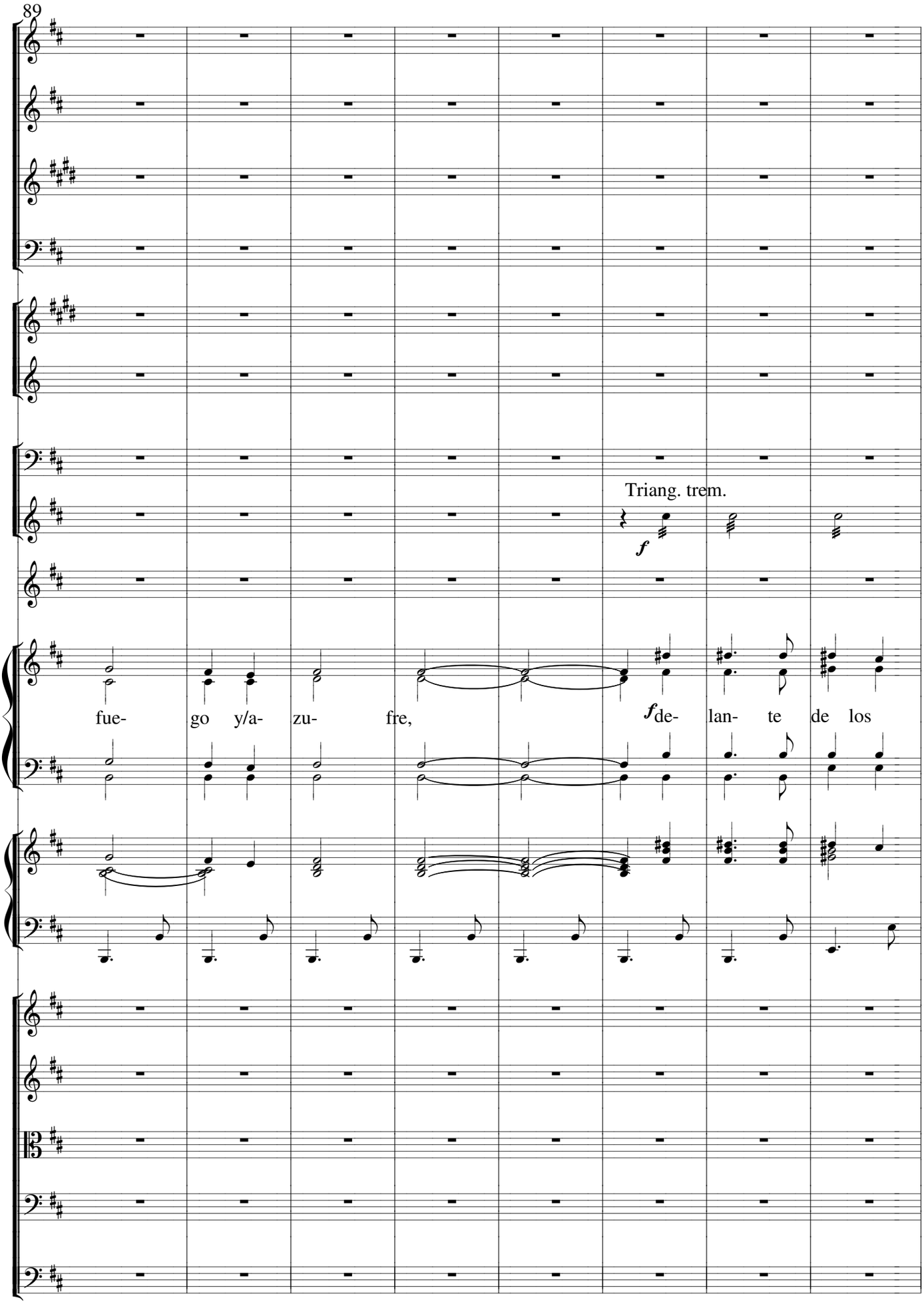
89
Triang. trem.
f
fue- go y/a- zu- fre,
f de- lan- te de los

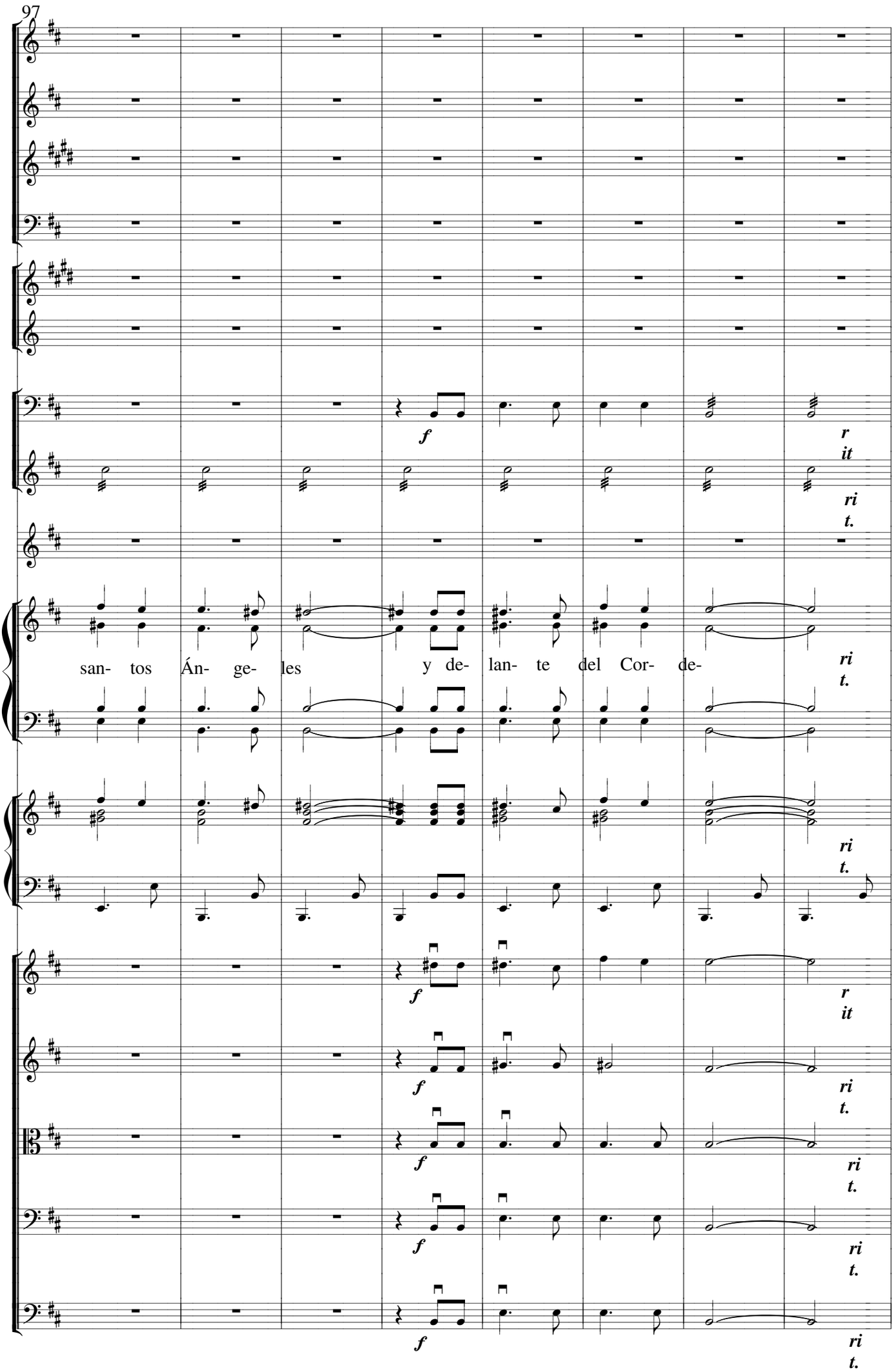
97
f
rit
ri
t.
san- tos Án- ge- les y de- lan- te del Cor- de-
ri
t.
ri
t.
f
rit
f
ri
t.
f
ri
t.
f
ri
t.
f
ri
t.

Tempo primo.

105

ro.

Cuarteto de solistas

p El hu- mo de su tor-

Pizz.

pp

Pizz.

pp

Pizz.

pp

Pizz.

pp

Pizz.

pp

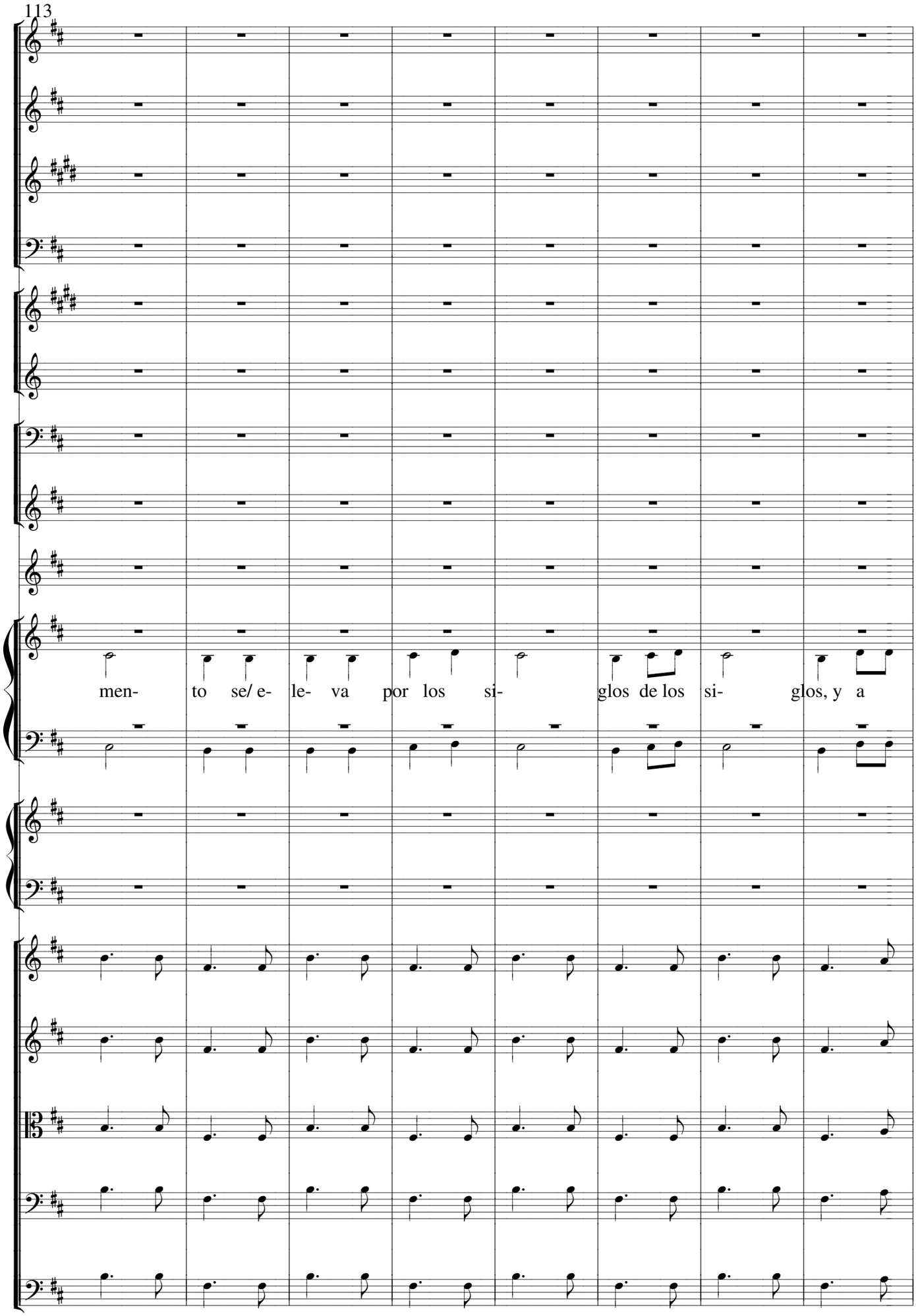
113
men- to se/ e- le- va por los si- glos de los si- glos, y a

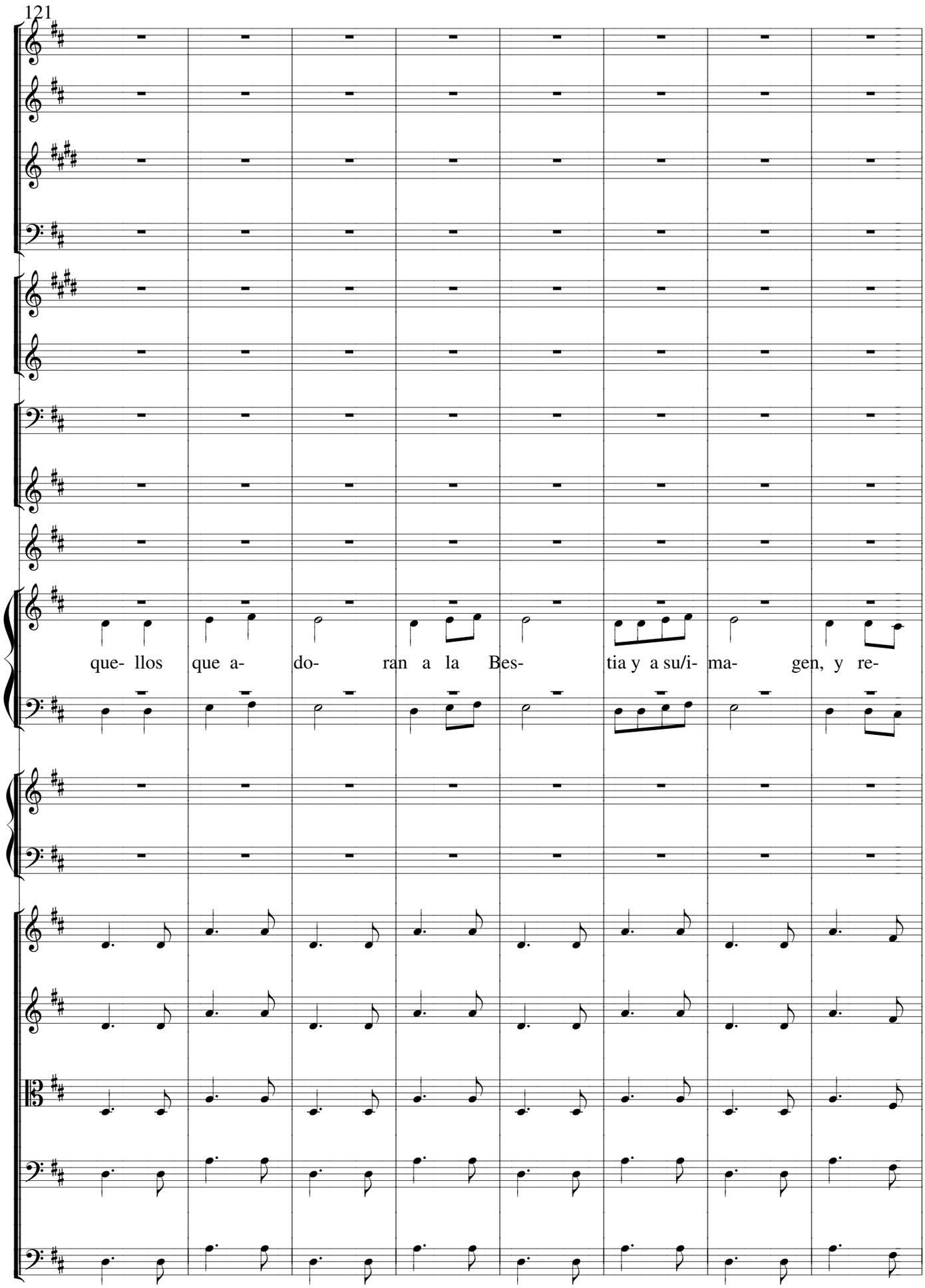
121
que- llos que a- do- ran a la Bes- tia y a su/i- ma- gen, y re-

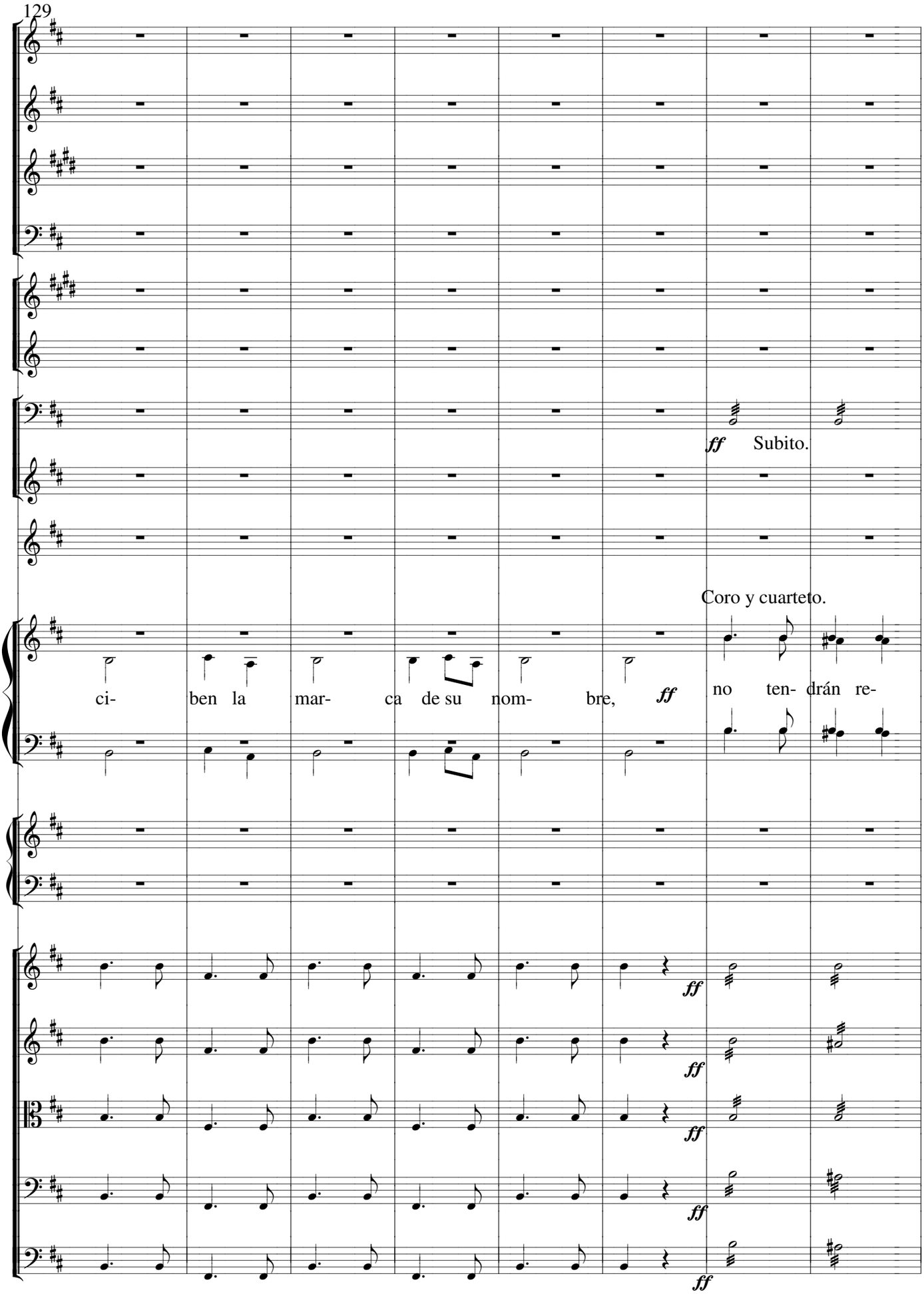
129
ff Subito.
Coro y cuarteto.
ci- ben la mar- ca de su nom- bre, ff no ten- drán re-
ff
ff
ff
ff
ff

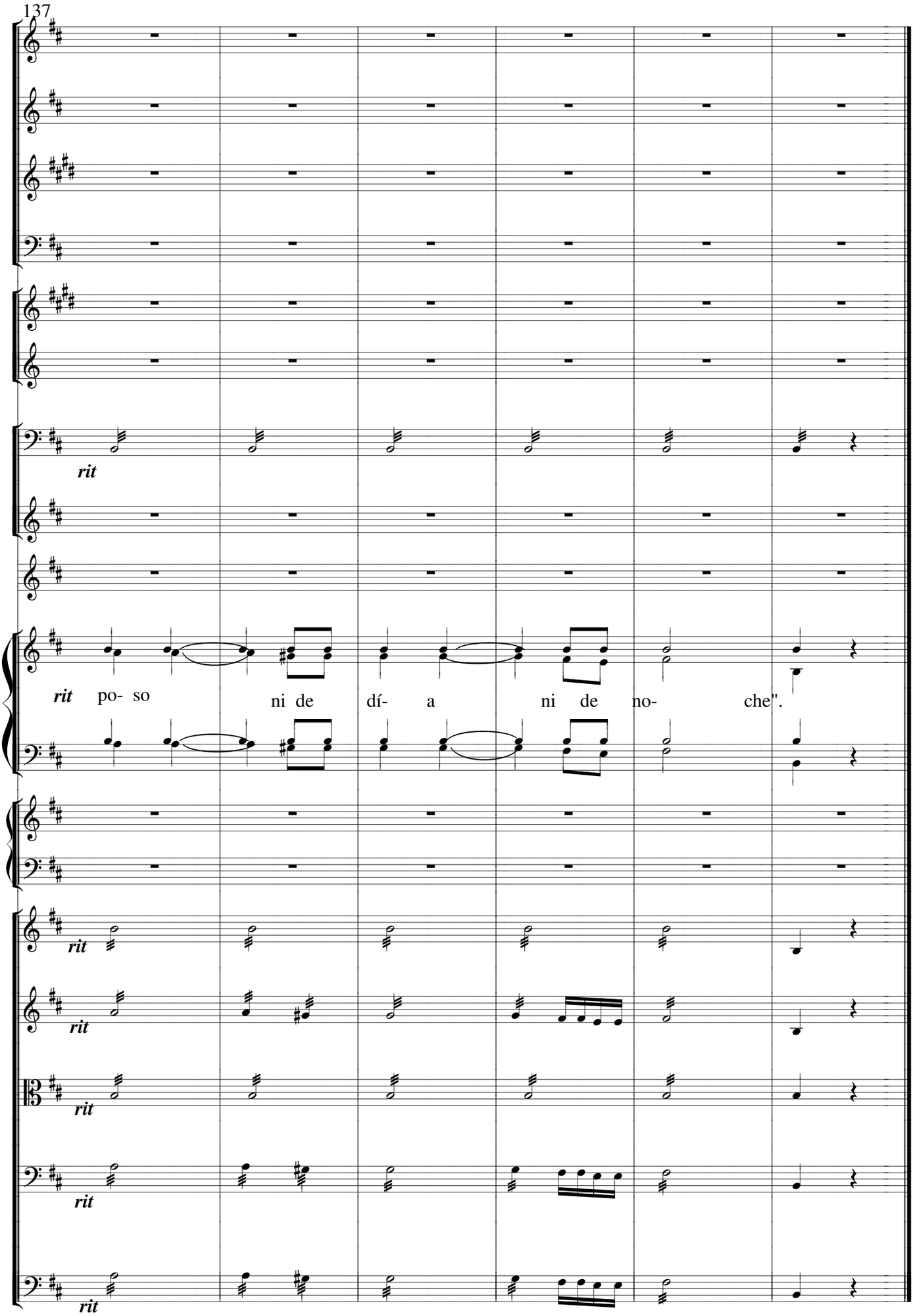
137
rit
rit po- so ni de dí- a ni de no- che".
rit
rit
rit
rit
rit