Michel-Richard Delalande
(1657-1726)

Benedictus Dominus Deus meus

Motet à grand chœur - Psaume 143

Partition des voix

MUSIQUE VOCALE AVEC ORCHESTRE

Contenu :

1. Chœur “Benedictus Dominus”
2. Récit “Misericordia mea”
3. Trio ” Domine quid est homo”
4. Récit “ Domine inclina cœlos tuos”
5. Chœur “Fulgura coruscationem”
6. Récit “Emitte manum tuam”
7. Récit et Chœur “Deus canticum novum”

Michel-Richard Delalande

Benedictus Dominus Deus meus

Psaume 149

PARTITION DES VOIX

1. Chœur “Benedictus Dominus”

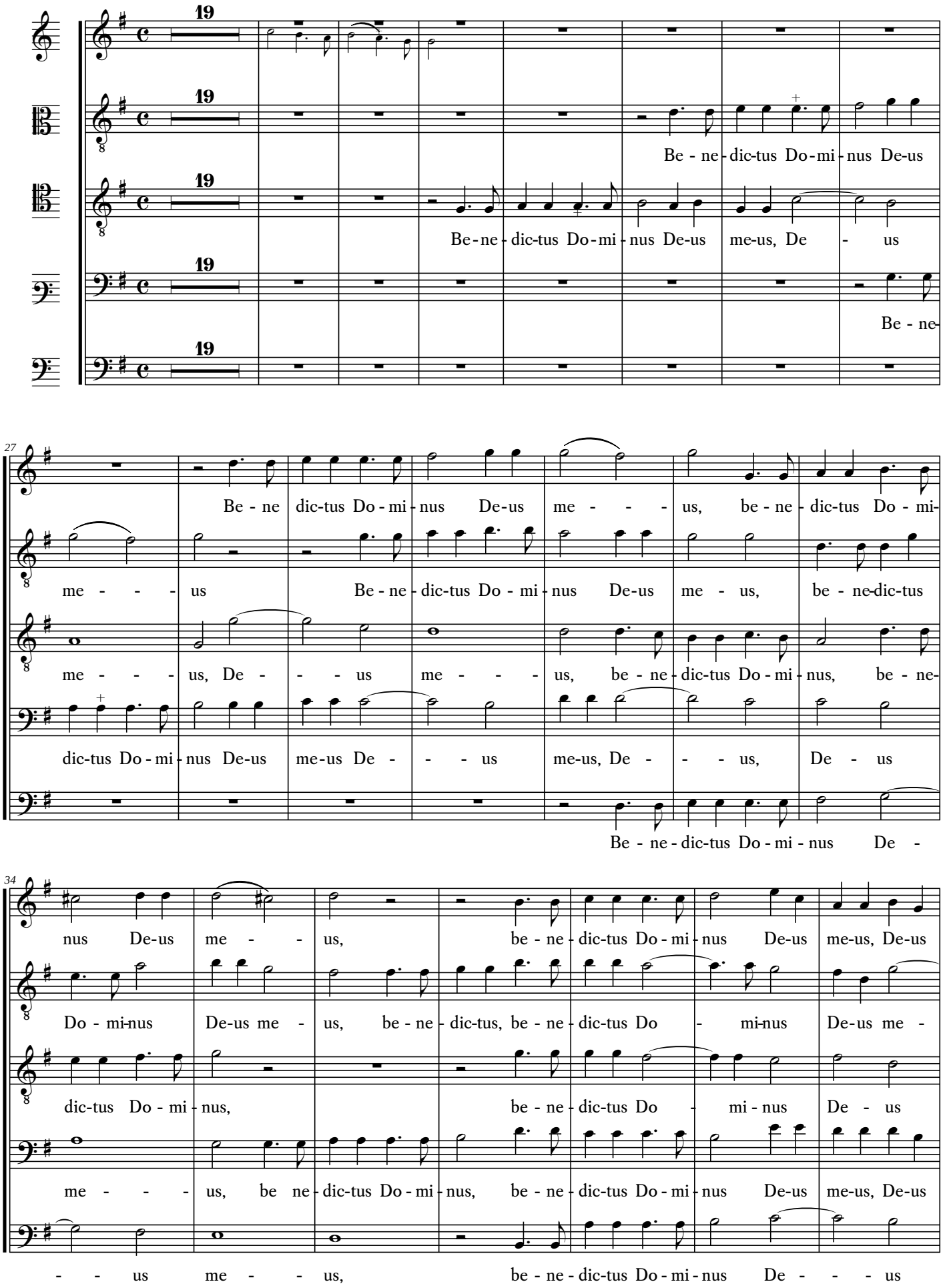

41 *Vivement*

me - us, qui do-cet ma-nus me - as, qui do-cet ma-nus me - as ad pre - li-um, ad

- - us, qui do-cet ma-nus me-as ma-nus me - as ad pre - li-um, ad pre - li-um, ad

me - us, qui do-cet ma-nus me - as ad pre - li-um, ad

me - us, qui do-cet ma-nus me - as ad pre - li-um ad pre - li-um, ad

me - us, qui do-cet ma-nus me - as ad pre - - - - li-um ad

48

pre - li - um, qui do-cet ma-nus me - as ad pre - - - - li-um, ad

pre - li - um, qui do-cet ma-nus me - as ma-nus me - as ad pre - li-um, qui

pre - li - um, qui do-cet ma-nus me - as ad pre - li-um, ad pre - li-um, qui

pre - li - um, qui do-cet ma-nus me-as, ma-nus me - as ad pre - - - - li-um, qui

pre - li - um, qui do-cet ma-nus me - as ad pre - - - - li-um, ad pre - - -

55 *Légèrement*

pre - - - - - - - - li-um, ad pre - li - um, et di - gi-tos me-os ad

do - cet ma - nus me - as ad pre - li-um ad pre - li - um, et

do - cet ma - nus me - as ad pre - li-um ad pre - li - um,

do - cet ma - nus me - as ad pre - li-um ad pre - li - um,

- - li-um ad pre - - - - - li-um ad pre - li - um,

62

bel - - - - - lum ad bel - - - - - lum, et di - gi-tos me-os ad

di - gi-tos me-os ad bel-lum ad bel - - - lum, et di - gi-tos me-os ad bel-lum, et

et

et di - gi-tos me-os ad bel - - - lum, ad bel-lum, et

et di - gi-tos me-os ad bel-lum, ad

70

bel-lum, ad bel - - - lum, ad bel-lum, et di - gi-tos me-os ad bel - lum, et

di - gi-tos me - os ad bel-lum, ad bel-lum, et di - gi-tos me-os ad bel - lum,

di - gi-tos me - os ad bel-lum, ad bel-lum et di - gi-tos me-os ad bel - lum,

di - gi-tos me - os ad bel-lum, ad bel-lum, et di - gi-tos me-os ad bel - lum,

bel - - - - - - - - lum, ad bel - - - lum, ad bel - lum,

77

di - gi-tos me-os ad bel - - - lum, et di - gi-tos me-os ad

et di - gi-tos me-os, et di - gi-tos me-os ad

et di - gi-tos me-os, et di - gi-tos me-os ad

et di - gi-tos me-os, et di - gi-tos me-os ad

et di - gi-tos me-os ad bel-lum, ad be - - - - - - lum, ad

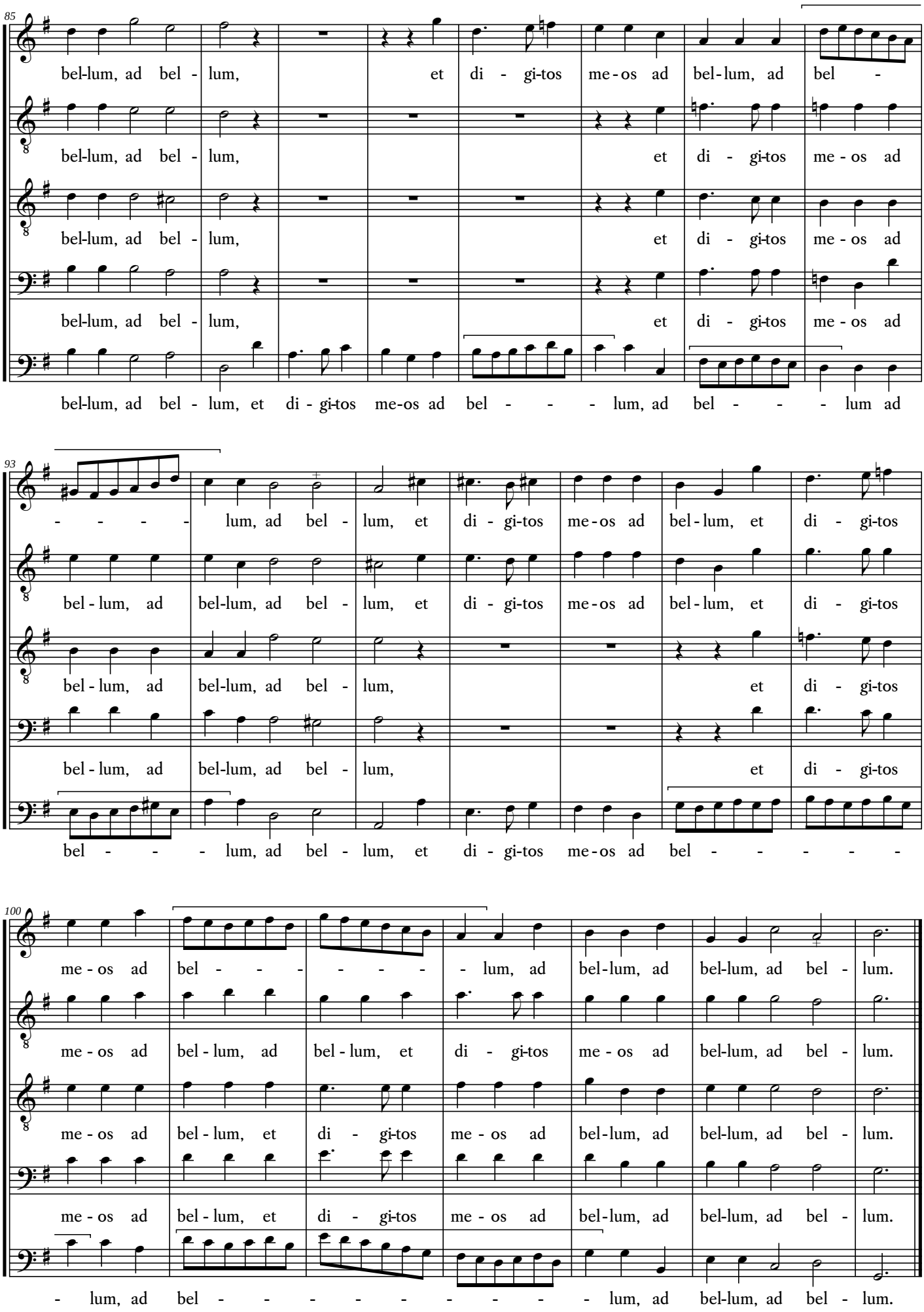
85
bel-lum, ad bel - lum, et di - gi-tos me-os ad bel-lum, ad bel -
bel-lum, ad bel - lum, et di - gi-tos me - os ad
bel-lum, ad bel - lum, et di - gi-tos me - os ad
bel-lum, ad bel - lum, et di - gi-tos me - os ad
bel-lum, ad bel - lum, et di - gi-tos me-os ad bel - - - lum, ad bel - - - lum ad
93
- - - - lum, ad bel - lum, et di - gi-tos me-os ad bel-lum, et di - gi-tos
bel - lum, ad bel-lum, ad bel - lum, et di - gi-tos me-os ad bel-lum, et di - gi-tos
bel - lum, ad bel-lum, ad bel - lum, et di - gi-tos
bel - lum, ad bel-lum, ad bel - lum, et di - gi-tos
bel - - - lum, ad bel - lum, et di - gi-tos me-os ad bel - - - - -
100
me - os ad bel - - - - - - lum, ad bel-lum, ad bel-lum, ad bel - lum.
me - os ad bel - lum, ad bel - lum, et di - gi-tos me - os ad bel-lum, ad bel - lum.
me - os ad bel - lum, et di - gi-tos me - os ad bel-lum, ad bel-lum, ad bel - lum.
me - os ad bel - lum, et di - gi-tos me - os ad bel-lum, ad bel-lum, ad bel - lum.
- lum, ad bel - - - - - - - - lum, ad bel-lum, ad bel - lum.

2. Récit “ Misericordia mea”

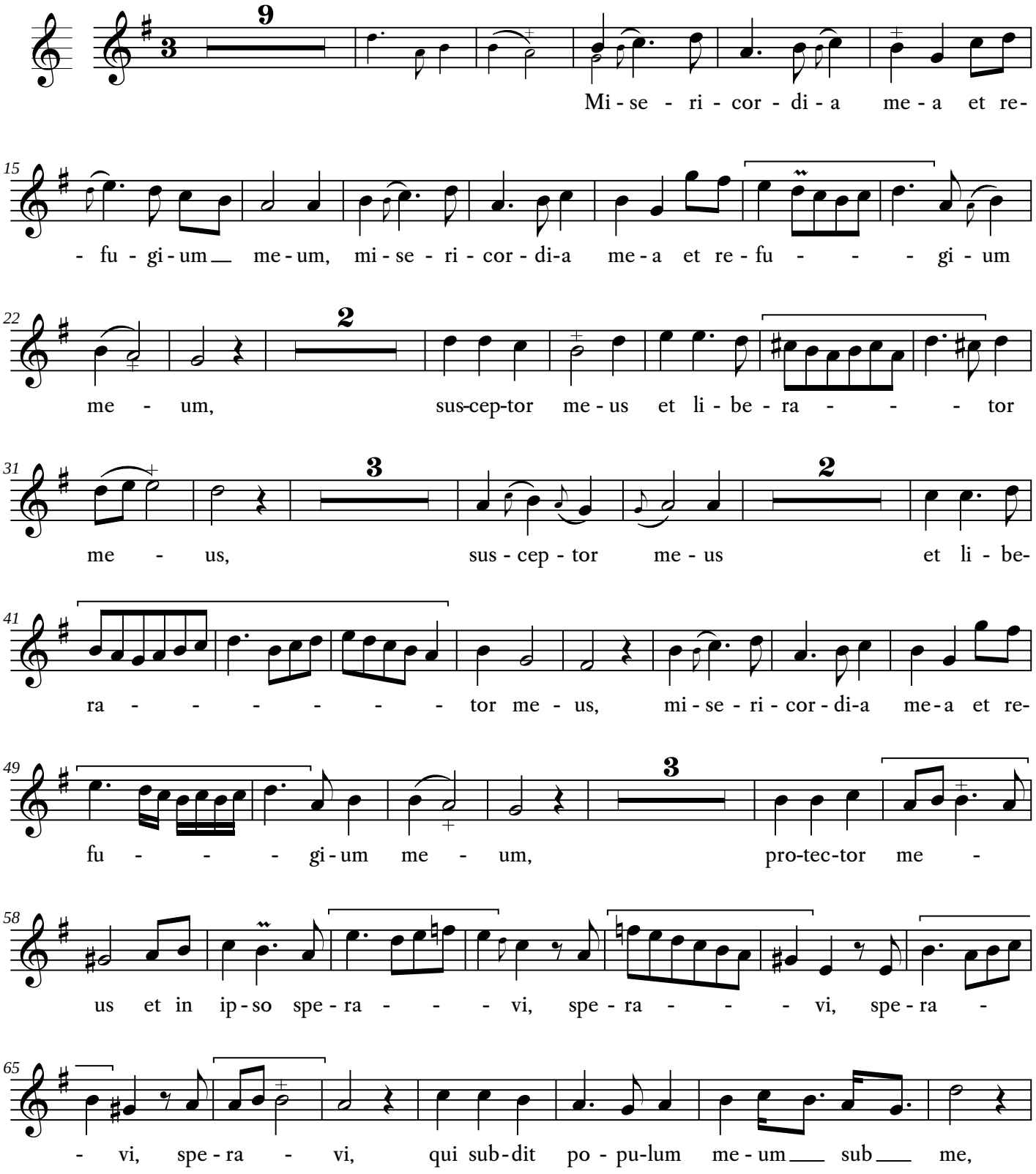

suivez...

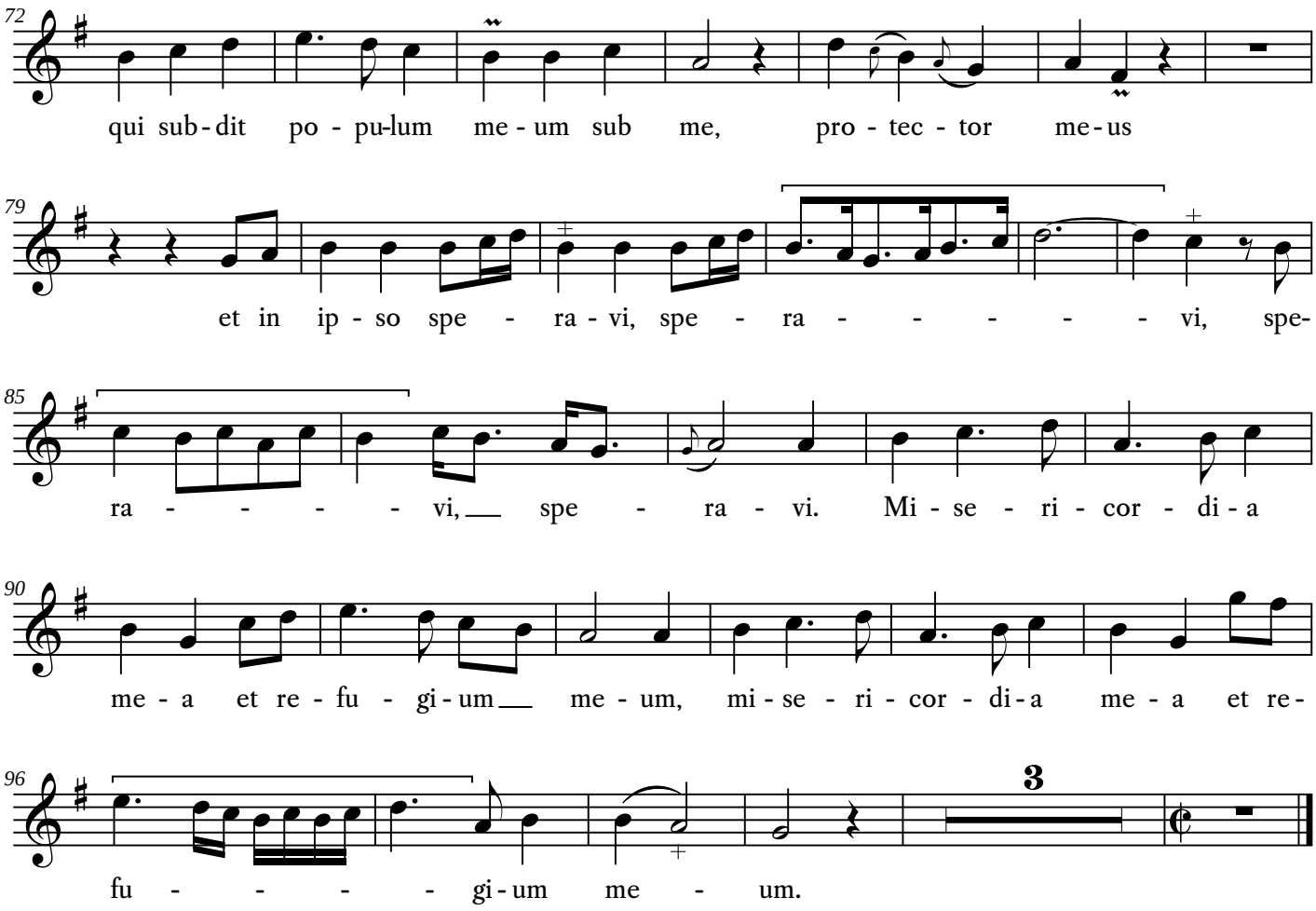
72
qui sub-dit po - pu-lum me - um sub me, pro - tec - tor me-us
79
et in ip - so spe - ra - vi, spe - ra - - - - - vi, spe-
85
ra - - - - - vi, spe - ra - vi. Mi - se - ri - cor - di - a
90
me - a et re - fu - gi - um me - um, mi - se - ri - cor - di - a me - a et re-
96
3
fu - - - - gi - um me - um.

3. Trio ”Domine quid est homo”

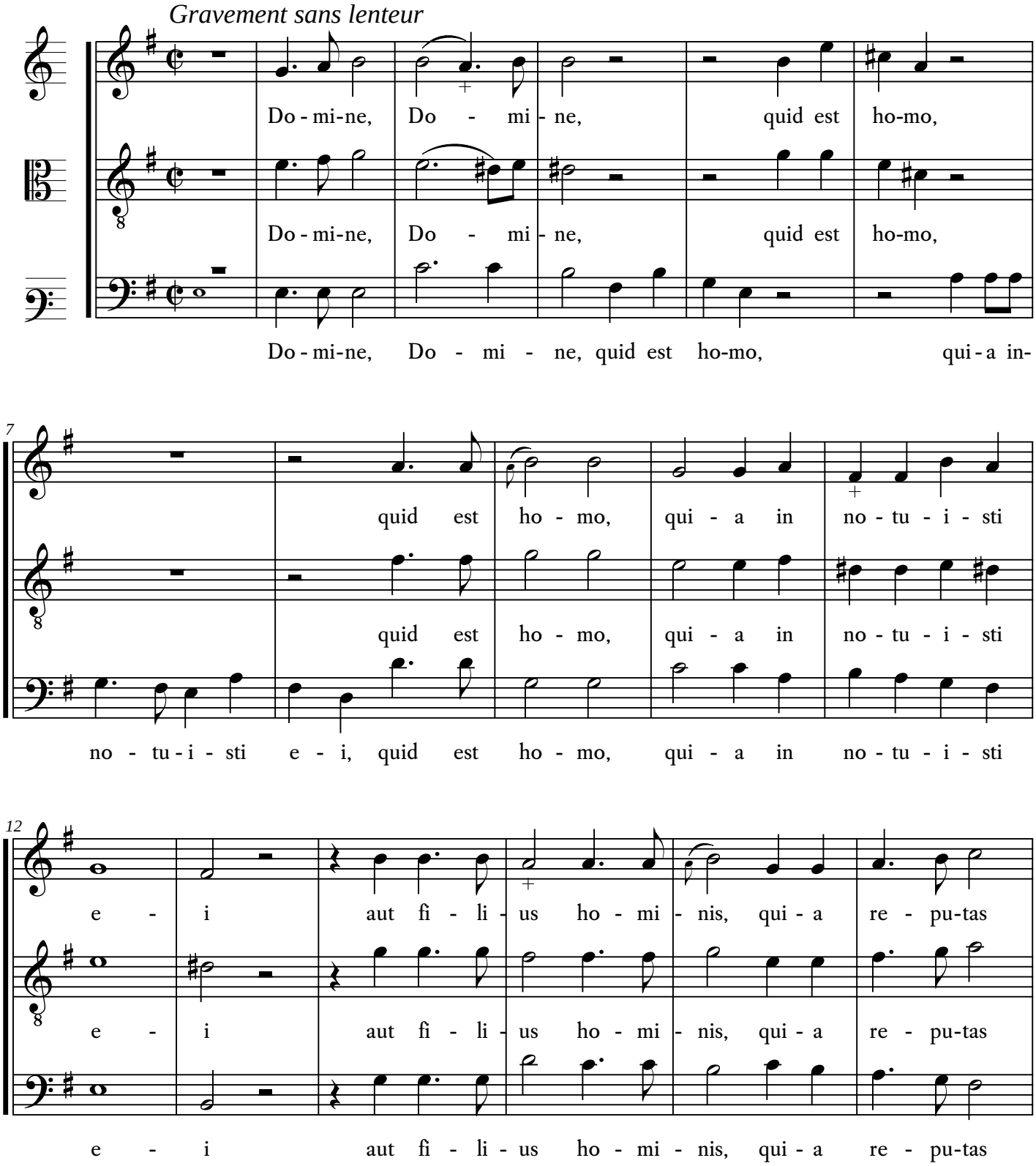

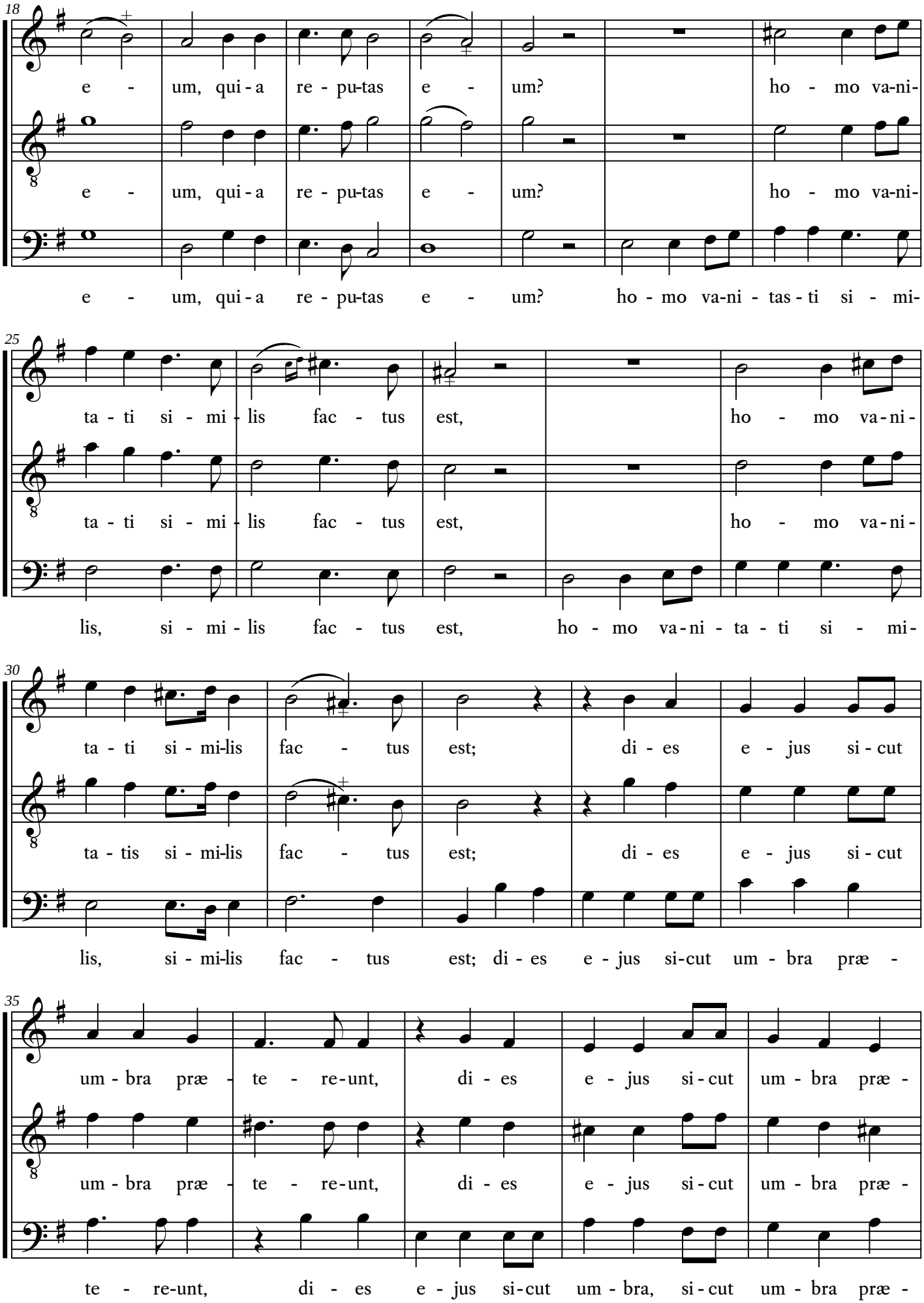
18
e - um, qui - a re - pu-tas e - um? ho - mo va-ni-
e - um, qui - a re - pu-tas e - um? ho - mo va-ni-
e - um, qui - a re - pu-tas e - um? ho - mo va-ni - tas - ti si - mi-
25
ta - ti si - mi - lis fac - tus est, ho - mo va - ni-
ta - ti si - mi - lis fac - tus est, ho - mo va - ni-
lis, si - mi - lis fac - tus est, ho - mo va - ni - ta - ti si - mi-
30
ta - ti si - mi-lis fac - tus est; di - es e - jus si - cut
ta - tis si - mi-lis fac - tus est; di - es e - jus si - cut
lis, si - mi-lis fac - tus est; di - es e - jus si-cut um - bra præ -
35
um - bra præ - te - re-unt, di - es e - jus si - cut um - bra præ -
um - bra præ - te - re-unt, di - es e - jus si - cut um - bra præ -
te - re-unt, di - es e - jus si-cut um - bra, si - cut um - bra præ -

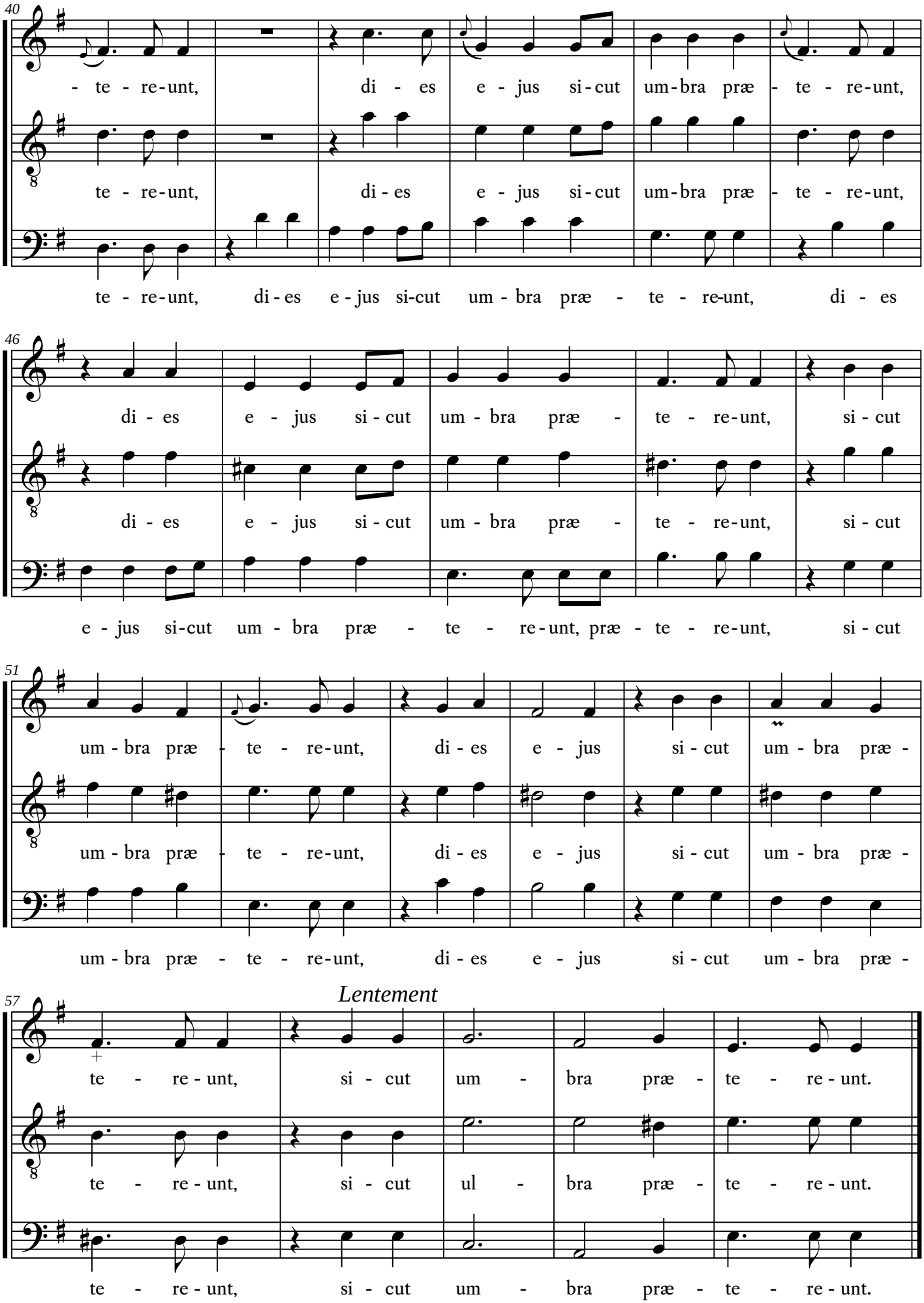
40
- te - re-unt, di - es e - jus si-cut um-bra præ - te - re-unt,
te - re-unt, di - es e - jus si-cut um-bra præ - te - re-unt,
te - re-unt, di - es e - jus si-cut um - bra præ - te - re-unt, di - es
46
di - es e - jus si - cut um - bra præ - te - re-unt, si - cut
di - es e - jus si - cut um - bra præ - te - re-unt, si - cut
e - jus si-cut um - bra præ - te - re-unt, præ - te - re-unt, si - cut
51
um - bra præ - te - re-unt, di - es e - jus si - cut um - bra præ -
um - bra præ - te - re-unt, di - es e - jus si - cut um - bra præ -
um - bra præ - te - re-unt, di - es e - jus si - cut um - bra præ -
57
Lentement
te - re - unt, si - cut um - bra præ - te - re - unt.
te - re - unt, si - cut ul - bra præ - te - re - unt.
te - re - unt, si - cut um - bra præ - te - re - unt.

4. Récit “Domine inclina cœlos tuos”

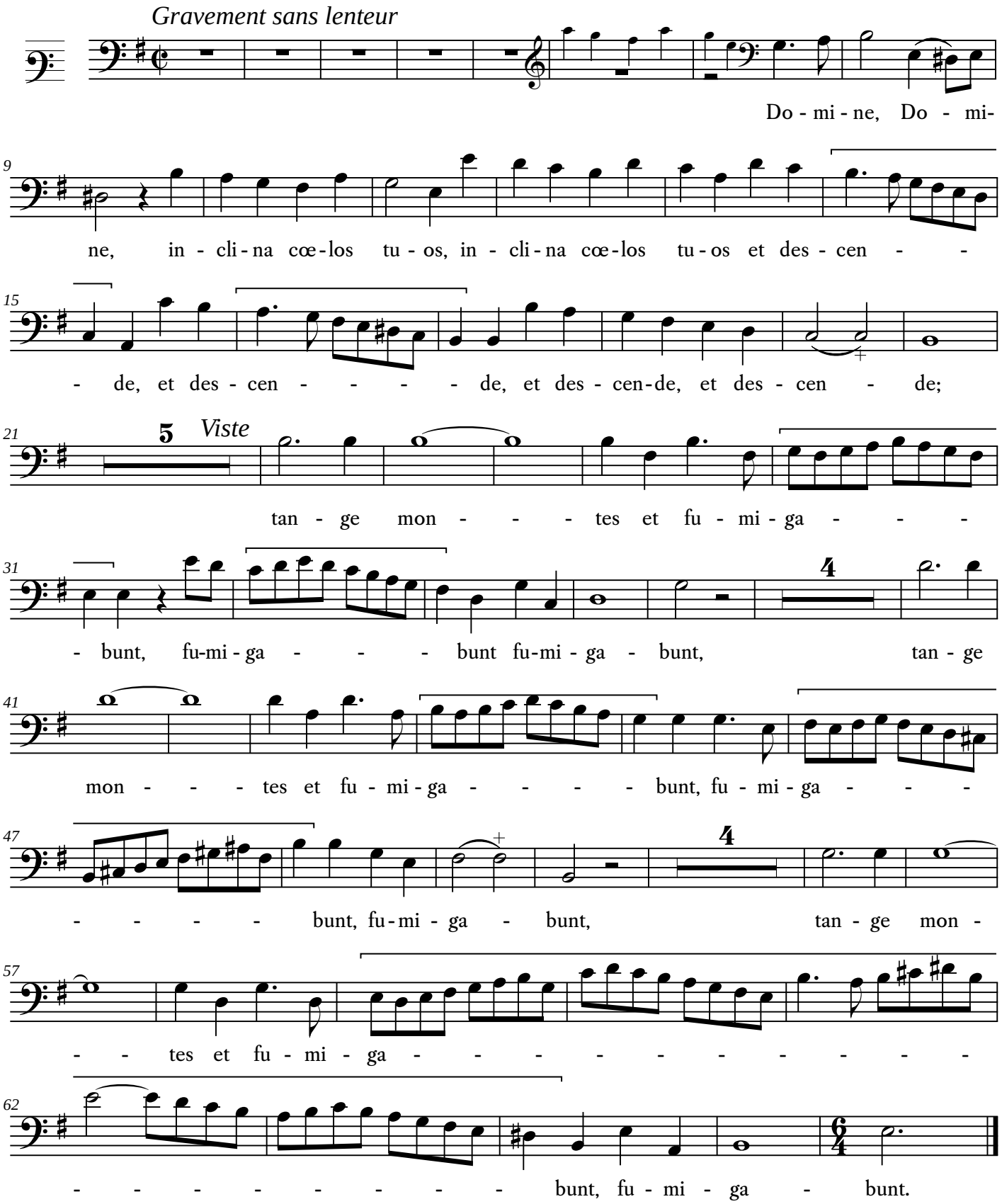

5. Chœur “Fulgura corus cationem”

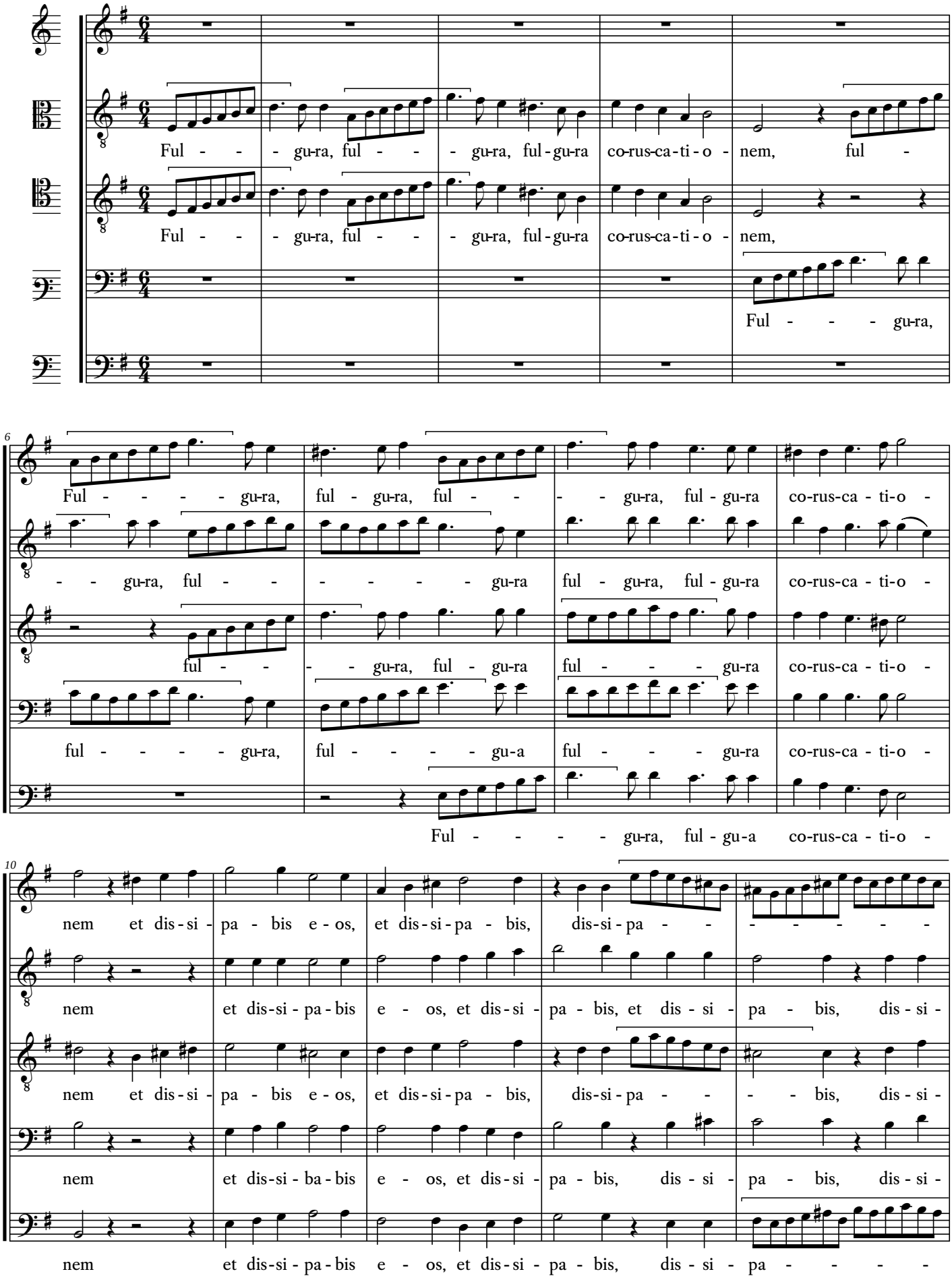

15

- bis e - os, et dis-si-pa-bis, et dis-si - pa-bis, et dis-si - pa - - - - -

pa - bis e os, et dis-si-pa-bis, et dis-si - pa-bis, et dis-si - pa - bis, dis - si -

pa - bis e - os, et dis-si-pa-bis, et dis-si - pa-bis, et dis-si - pa - bis, dis - si -

pa - bis e - os, et dis-si-pa-bis, et dis-si - pa-bis, et dis-si - pa - bis, dis - si -

- bis e - os, et dis-si-pa-bis, et dis-si - pa-bis, et dis-si - pa - - - - -

21

- bis e - os, ful - - - gu-ra, ful - gu-ra ful - - - - - - gu-ra, ful - gu-ra

pa - bis e - os, ful - - - gu-ra, ful - fu-ra, ful - - - gu-ra

pa - bis e - os, ful - - - gu-ra, ful - - - gu-ra, ful - - - gu-ra

pa - bis e - os, ful - - - gu-ra, ful - gu-ra, ful - gu-ra

- bis e - os, ful - - - - gu-ra, ful - gu-ra

26

co - rus - ca - ti - o - nem et dis - si - pa - tis e - os, et dis - si - pa - tis e - os,

co - rus - ca - ti - o - nem et dis - si - pa - bis e - os, et dis - si - pa - bis,

co - rus - ca - ti - o - nem et dis - si - pa - bis e - os, et dis - si - pa - bis e - os,

co - rus - ca - ti - o - nem et dis - si - pa - bis e - os, et dis - si - pa - bis,

co - rus - ca - ti - o - nem et dis - si - pa - bis e - os, et dis - si - pa - bis,

31

dis-si-pa - - - bis e - os, et dis - si - pa - bis e - os, dis - si -

dis-si-pa - bis, dis-si - pa-bis e - os, et dis - si - pa - bis e - os, dis - si -

dis-si-pa - bis, dis-si - pa-bis e - os, et dis-si - pa-bis, dis-si-pa - bis e - os, dis - si -

dis-si-pa - - - bis e - os, et dis-si - pa - bis, dis - si - pa - - - - - -

dis-si-pa - - - bis e - os, et dis-si - pa - - - - - - - - - -

36

pa bis e - os. E-mit-te, e - mit-te sa-git - tas tu-as, e-mit-te sa - git - tas tu-as, e -

pa - bis e - os. E - mit-te sa-git - tas

pa - bis e - os. E - mit-te sa-git - tas

pa - bis e - os. E - mit-te sa-git - tus tu-as, e - mit-te sa-git - tas

pa - bis e - os. E - mit-te, e-mit-te sa -

41

mit - te sa-git - - - - tas tu - as et con-tur - ba - - - - - - -

tu - as, e - mit - te sa - git - tas tu - as et con-tur - ba - - - - bis, con-tur-

tu - as, e - mit - te sa - git - tas tu - as et con - tur - ba - bis, con-tur-

tu - as, e - mit - te sa - git - tas tu - as et con - tur - ba - bis,

git - - - - - - - tas tu - as et con - tur - ba - - -

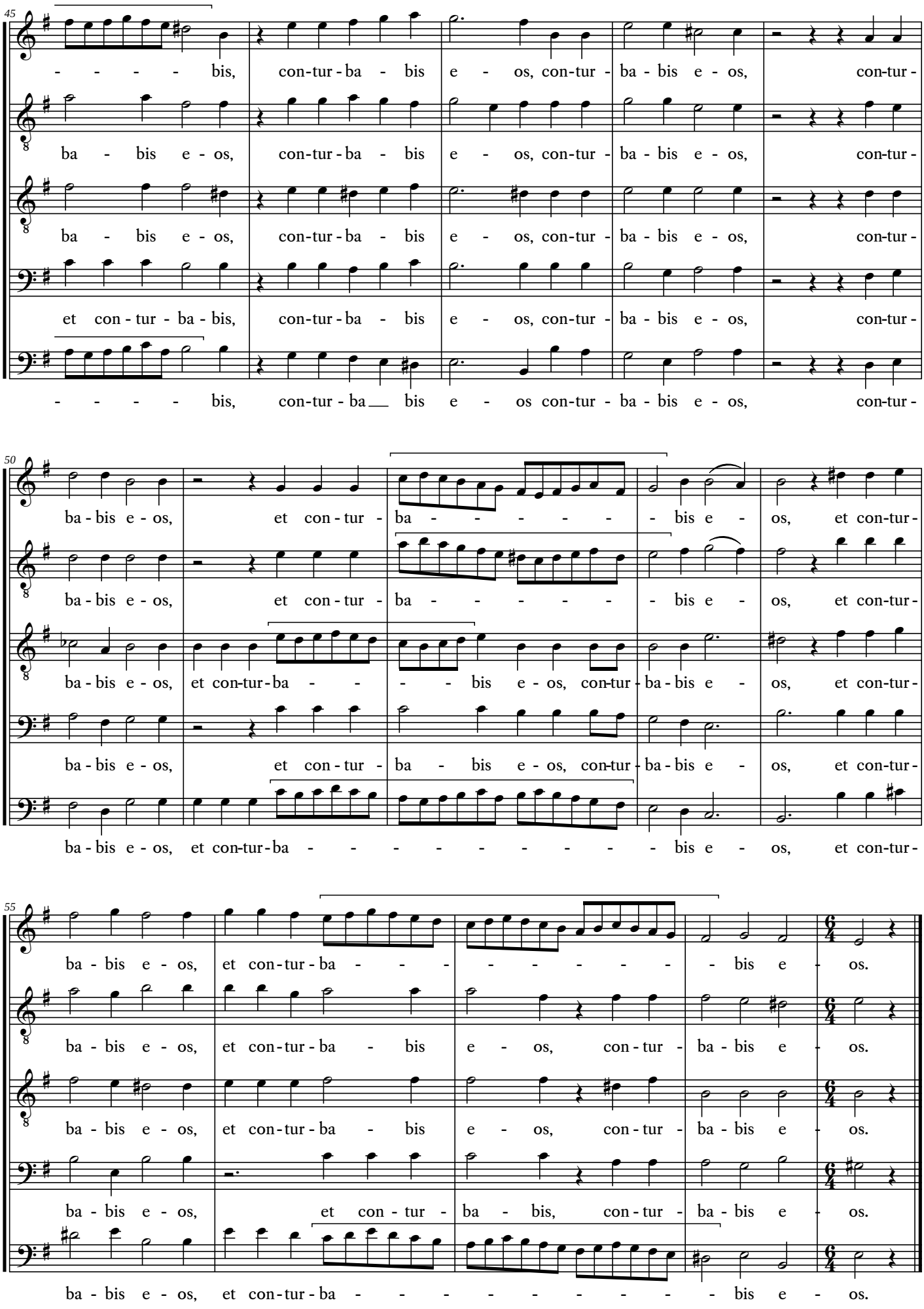
45
- - - - bis, con-tur-ba - bis e - os, con-tur - ba - bis e - os, con-tur -
ba - bis e - os, con-tur-ba - bis e - os, con-tur - ba - bis e - os, con-tur -
ba - bis e - os, con-tur-ba - bis e - os, con-tur - ba - bis e - os, con-tur -
et con - tur - ba - bis, con-tur-ba - bis e - os, con-tur - ba - bis e - os, con-tur -
- - - - bis, con-tur - ba bis e - os con-tur - ba - bis e - os, con-tur -
50
ba - bis e - os, et con - tur - ba - - - - - - bis e - os, et con-tur -
ba - bis e - os, et con - tur - ba - - - - - - bis e - os, et con-tur -
ba - bis e - os, et con-tur-ba - - - - bis e - os, con-tur - ba - bis e - os, et con-tur -
ba - bis e - os, et con - tur - ba - bis e - os, con-tur - ba - bis e - os, et con-tur -
ba - bis e - os, et con-tur-ba - - - - - - - - - bis e - os, et con-tur -
55
ba - bis e - os, et con - tur - ba - - - - - - - - - bis e - os.
ba - bis e - os, et con - tur - ba - bis e - os, con - tur - ba - bis e - os.
ba - bis e - os, et con - tur - ba - bis e - os, con - tur - ba - bis e - os.
ba - bis e - os, et con - tur - ba - bis, con - tur - ba - bis e - os.
ba - bis e - os, et con - tur - ba - - - - - - - - - bis e - os.

6. Récit “Emitte manum tuam”

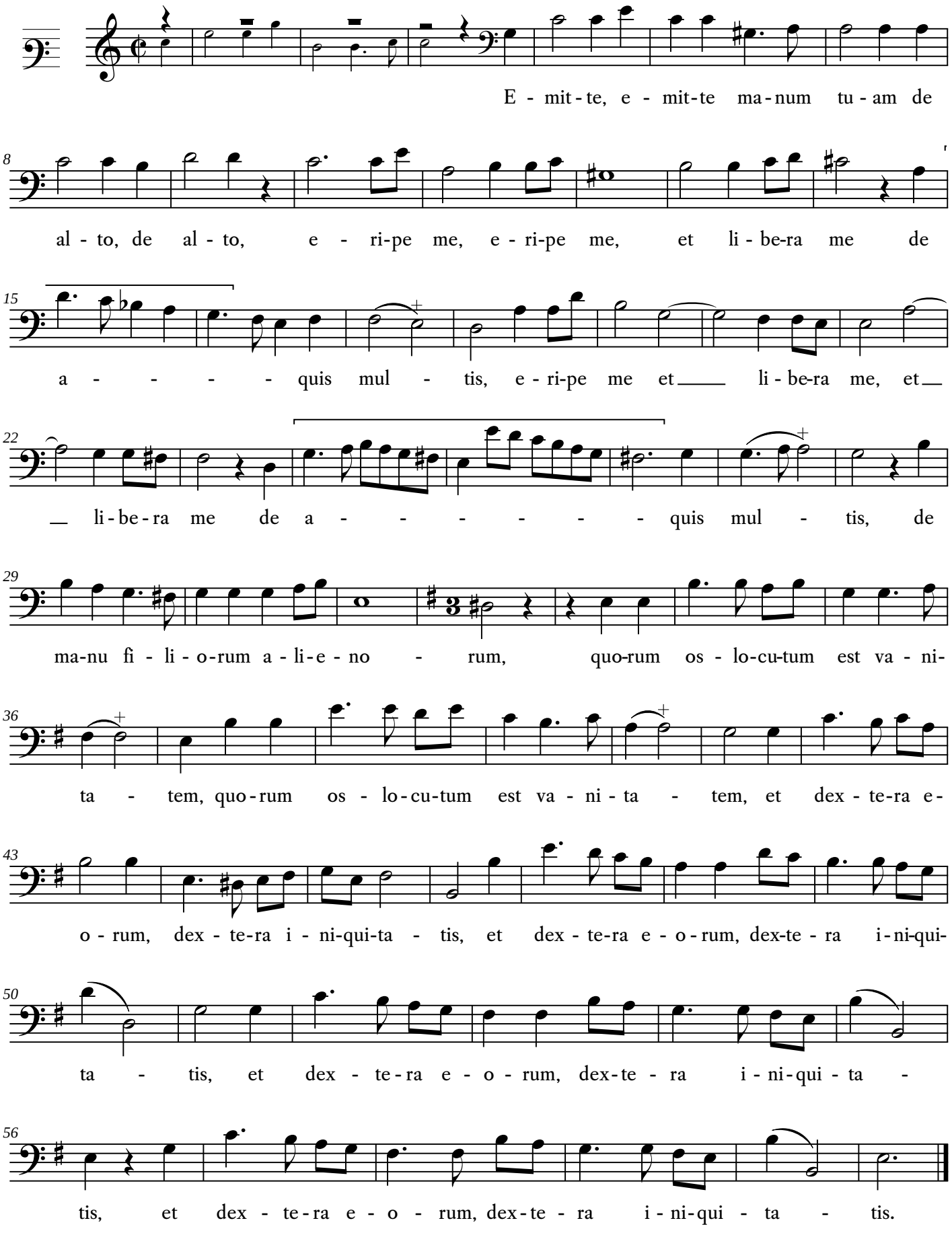

7. Récit et Chœur “Deus canticum novum”

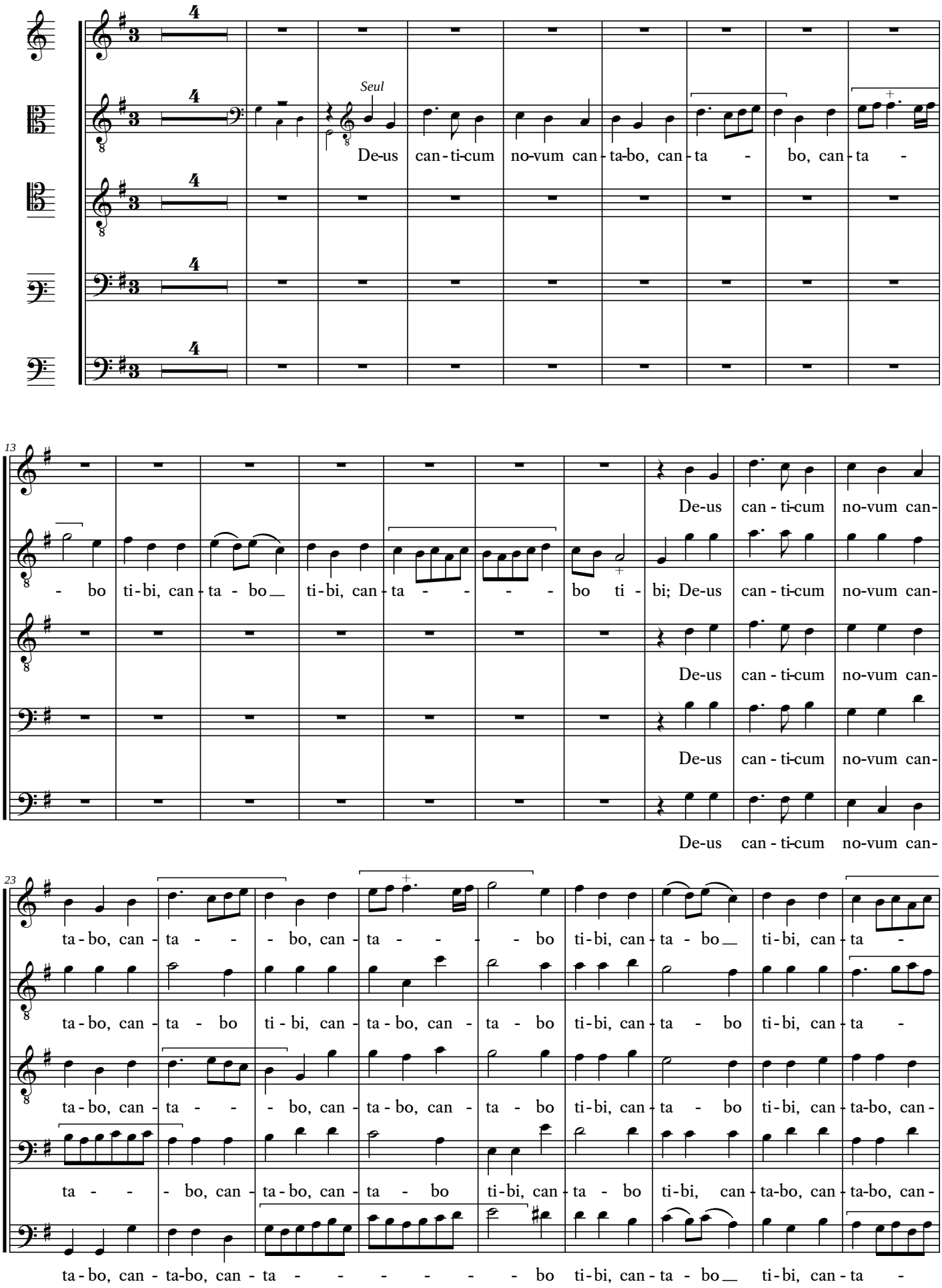

32

- - - bo ti - bi;

Seul

- - - bo ti - bi; in psal - te - ri-o de - ca - chor-do psal - lam ti - bi, in psal - te - ri-o de - ca-

ta - bo ti - bi;

ta - bo ti - bi;

- - - bo ti - bi.

42

De-us can - ti-cum no-vum can - ta - bo, can - ta - - - bo, can-

chor-do psal - lam ti - bi. De-us can - ti-cum no-vum can - ta - bo, can - ta - bo ti - bi, can-

De-us can - ti-cm no-vum can - ta - bo, can - ta bo, can-

De-us can - ti-cum no-vum can - ta - - - bo, can - ta - bo, can-

De-us can - ti-cum no-vum can - ta - bo, can - ta-bo, can - ta -

52

ta - - - - bo ti - bi, can - ta - bo ti - bi, can - ta - - - - bo ti - bi;

ta - bo, can - ta - bo ti - bi, can - ta - bo ti - bi, can - ta - - - - bo ti - bi;

ta - bo, can - ta - bo ti - bi, can - ta - bo ti - bi, can - ta-bo, can - ta - bo ti - bi;

ta - bo ti - bi, can - ta - bo ti - bi, can - ta-bo, can - ta-bo, can - ta - bo ti - bi;

- - - - bo ti - bi, can - ta - bo ti - bi, can - ta - - - - bo ti - bi;

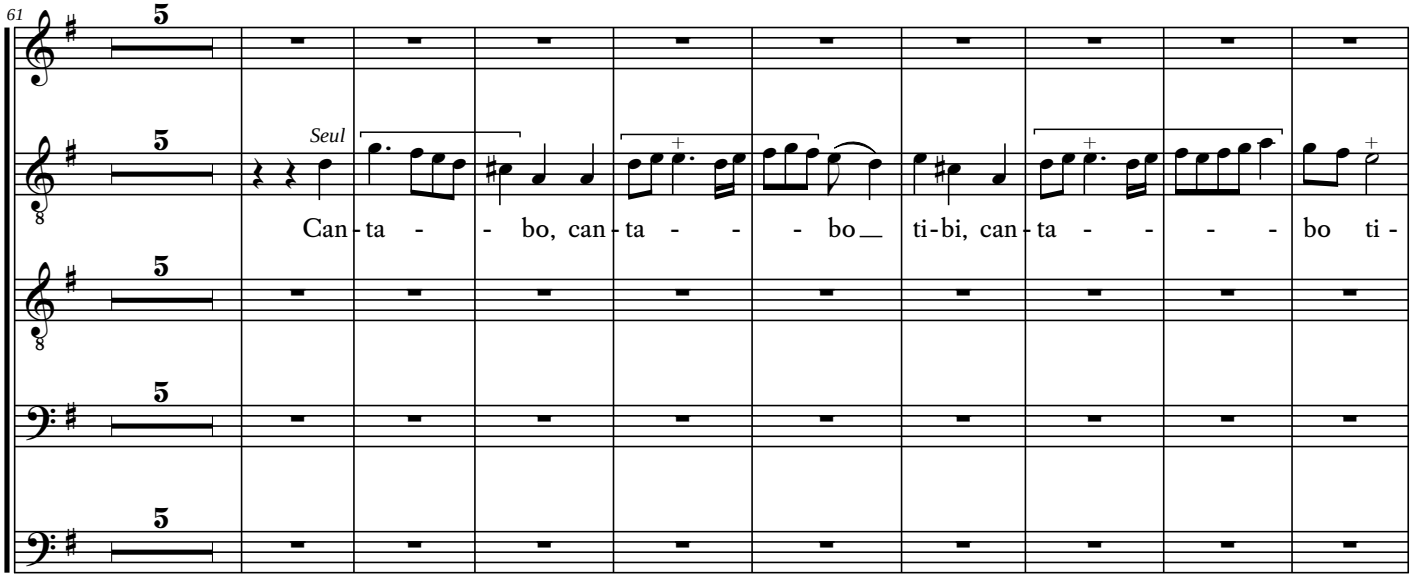
61
5
Seul
Can - ta - - bo, can - ta - - - bo ti - bi, can - ta - - - - bo ti -

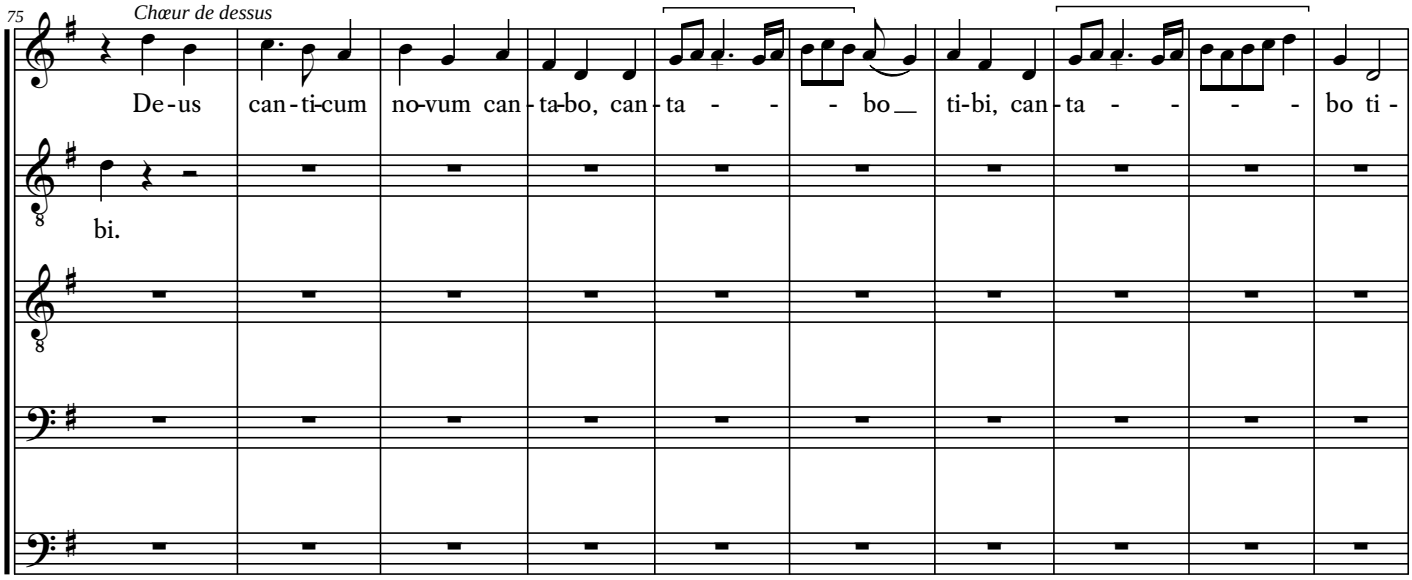
75
Chœur de dessus
De - us can - ti - cum no - vum can - ta - bo, can - ta - - - bo ti - bi, can - ta - - - - bo ti -
bi.

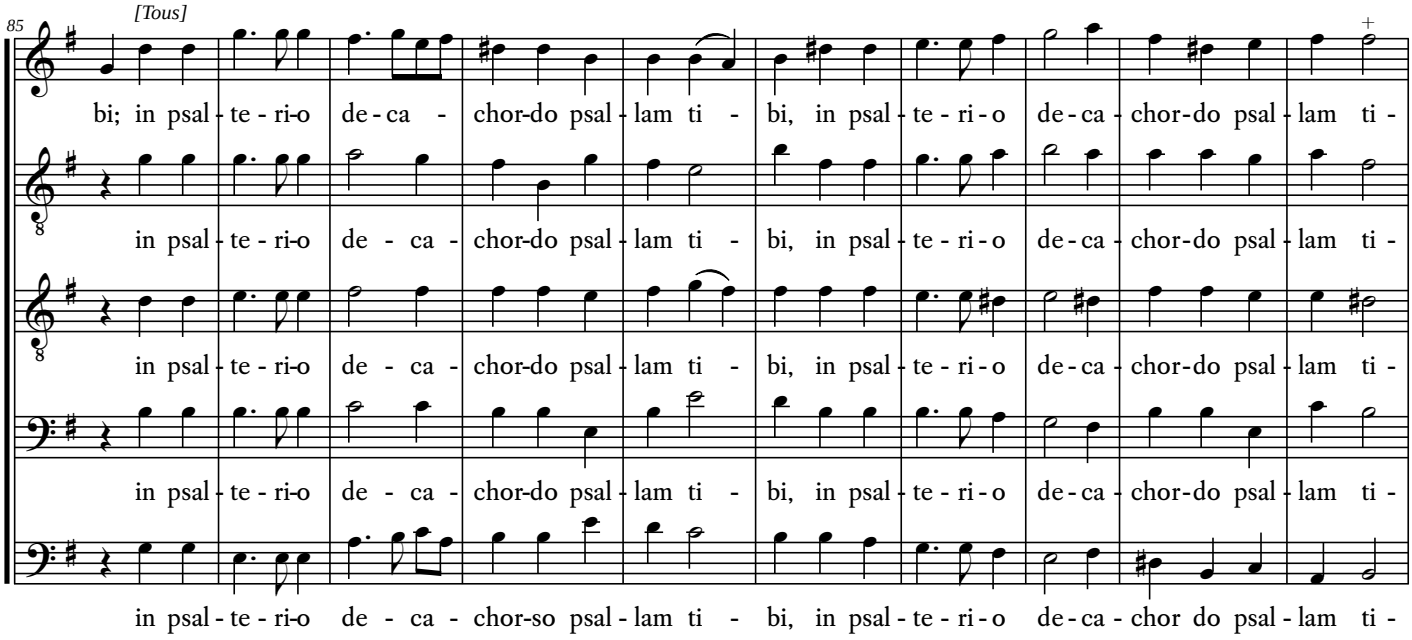
85
[Tous]
bi; in psal - te - ri - o de - ca - chor - do psal - lam ti - bi, in psal - te - ri - o de - ca - chor - do psal - lam ti -
in psal - te - ri - o de - ca - chor - do psal - lam ti - bi, in psal - te - ri - o de - ca - chor - do psal - lam ti -
in psal - te - ri - o de - ca - chor - do psal - lam ti - bi, in psal - te - ri - o de - ca - chor - do psal - lam ti -
in psal - te - ri - o de - ca - chor - do psal - lam ti - bi, in psal - te - ri - o de - ca - chor - do psal - lam ti -
in psal - te - ri - o de - ca - chor - so psal - lam ti - bi, in psal - te - ri - o de - ca - chor do psal - lam ti -

95

Chœur de dessus

bi. De-us can-ti-cum no-vum can-ta-bo, can-ta - - - - bo, can-ta -

bi.

bi.

bi.

bi.

109

[Tous]

- - - bo ti - bi; De-us can-ti-cum no-vum can-ta - - - - bo, can-ta-bo, can-

De-us can-ti-cum no-vum can-ta-bo, can-ta - - - bo ti-bi, can-

De-us can-ti-cum no-vum can-ta-bo, can-ta-bo, can-ta - bo ti-bi, can-

De-us can-ti-cum no-vum can-ta-bo, can-ta-bo, can-ta - - bo, can-

De-us can-ti-cum no-vum can-ta - - - bo, can-ta - - - bo, can-

118

Petit chœur

ta-bo ti - bi; De-us can-ti-cum no-vum can-

Seul

ta-bo ti - bi; in psal-te-ri-o de-ca-chor-do psal - lam ti - bi. De-us can-ti-cum no-vum can-

ta-bo ti - bi; De-us can-ti-cum no-vum can-

ta-bo ti - bi;

ta-bo ti - bi;

128

ta - - - bo, can - ta - - - - - - - bo ti - bi, in psal - te - ri-o

ta - - - bo, can - ta - - - - - - - bo ti - bi, in psal - te - ri-o

ta - bo, can - ta - - - bo, can - ta bo ti - bi, in psal - te - ri-o

in psal - te - ri-o

in psal - te - ri-o

137

de - ca - chor-do psal - lam ti - bi, in psal - te - ri-o de - ca - chor-do psal - lam ti - bi.

de - ca - chor-do psal - lam ti - bi, in psal - te - ri-o de - ca - chor-do psal - lam ti - bi. *Seul* De-us can - ti-cum

de - ca - chor-do psal - lam ti - bi, in psal - te - ri-o de - ca - chor-do psal - lam ti - bi.

de - ca - chor-do psal - lam ti - bi, in psal - te - ri-o de - ca - chor-do psal - lam ti - bi.

de - ca - chor-do psal - lam ti - bi, in psal - te - ri-o de - ca - chor-do psal - lam ti - bi.

147

no-vum can - ta-bo, can - ta - bo, can - ta - - - - bo, can - ta - - - - bo, can-

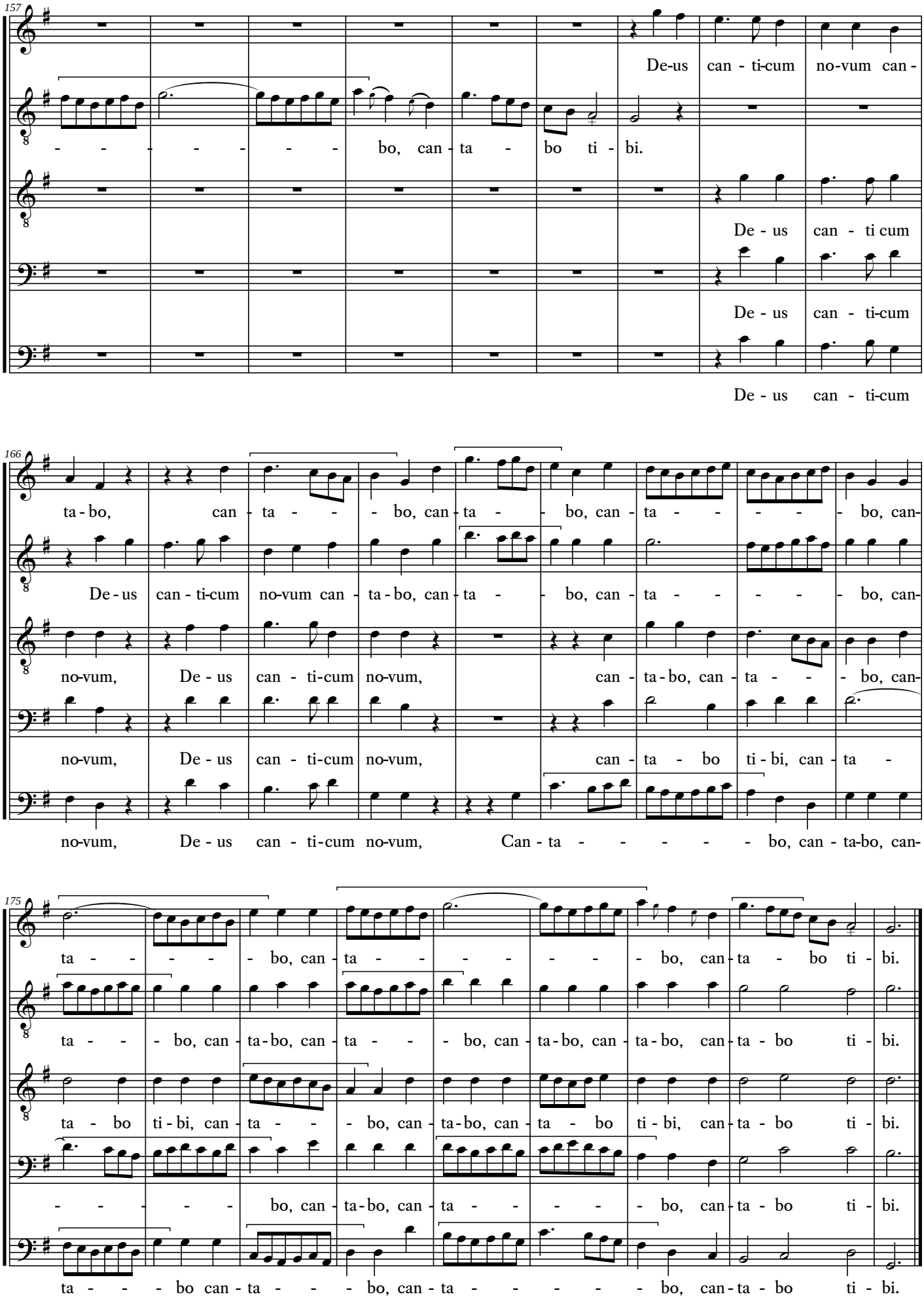
157
De-us can - ti-cum no-vum can-
- - - - - - - bo, can - ta - bo ti - bi.
De - us can - ti cum
De - us can - ti-cum
De - us can - ti-cum
166
ta - bo, can - ta - - bo, can - ta - - bo, can - ta - - - - bo, can-
De - us can - ti-cum no-vum can - ta - bo, can - ta - - bo, can - ta - - - - bo, can-
no-vum, De - us can - ti-cum no-vum, can - ta - bo, can - ta - - bo, can-
no-vum, De - us can - ti-cum no-vum, can - ta - bo ti - bi, can - ta -
no-vum, De - us can - ti-cum no-vum, Can - ta - - - - - bo, can - ta-bo, can-
175
ta - - - - - bo, can - ta - - - - - - bo, can - ta - bo ti - bi.
ta - - - bo, can - ta - bo, can - ta - - - bo, can - ta - bo, can - ta - bo, can - ta - bo ti - bi.
ta - bo ti - bi, can - ta - - - bo, can - ta - bo, can - ta - bo ti - bi, can - ta - bo ti - bi.
- - - - - bo, can - ta - bo, can - ta - - - - - bo, can - ta - bo ti - bi.
ta - - - bo can - ta - - - bo, can - ta - - - - - bo, can - ta - bo ti - bi.

Accès à “Documentalis” (Documents manuscrits et imprimés)
Access to “Documentalis” (Handwritten and printed documents)
https://my.pcloud.com/publink/show?code=kZn8Fp7ZIQSgaSJO58XWjezbH5pspY1mJk77

Motets de feu Mr De La Lande, Tome I (Paris, 1729)