SECHS GEDICHTE

von Friedrich Bodenstedt

für

eine Singstimme

mit Begleitung des Pianoforte

componirt und

DEM DICHTER

gewidmet

von

INGEBORG VON BRONSART.

Op. 10.

1.

Mir träumte einst ein schöner Traum.

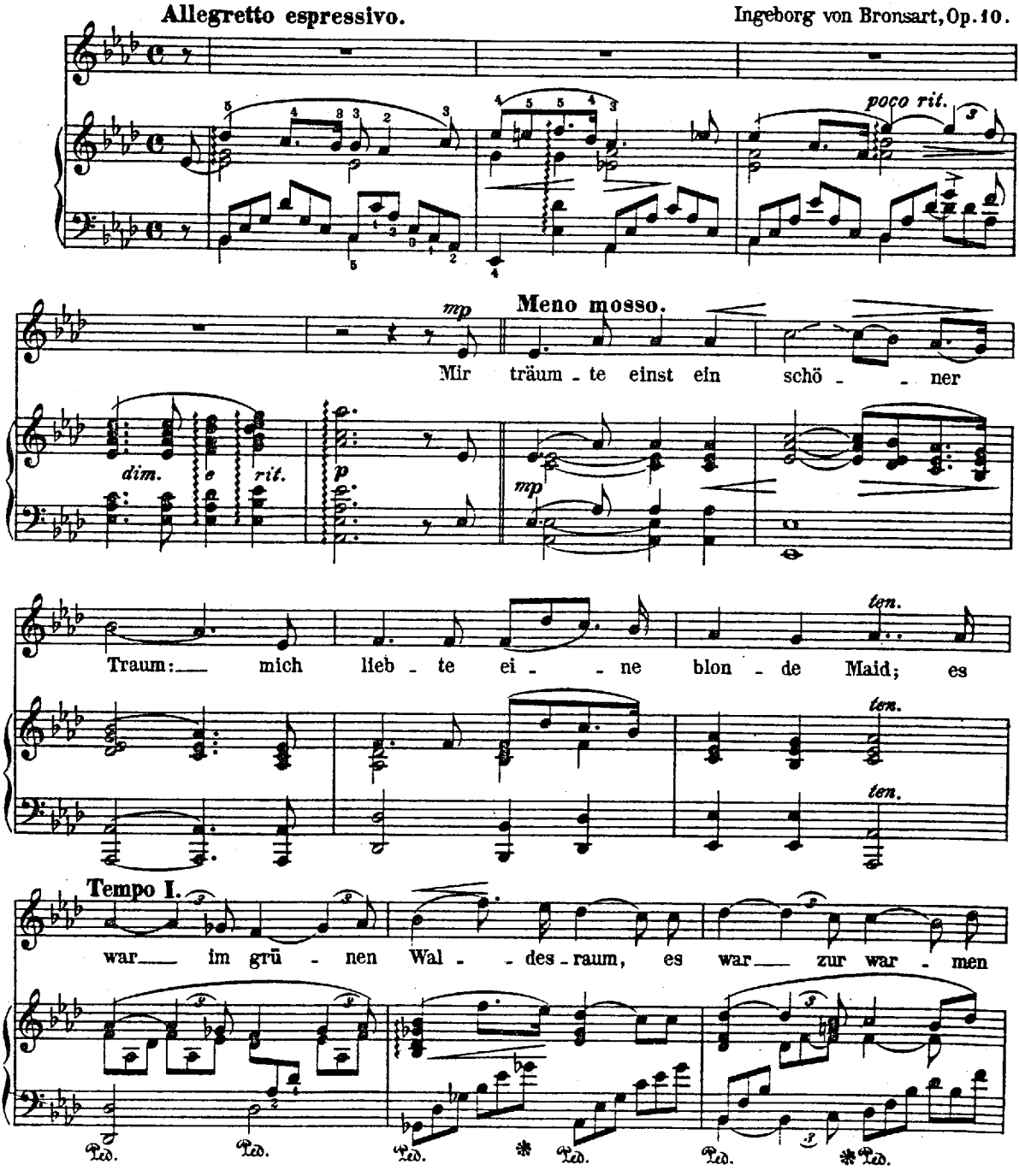

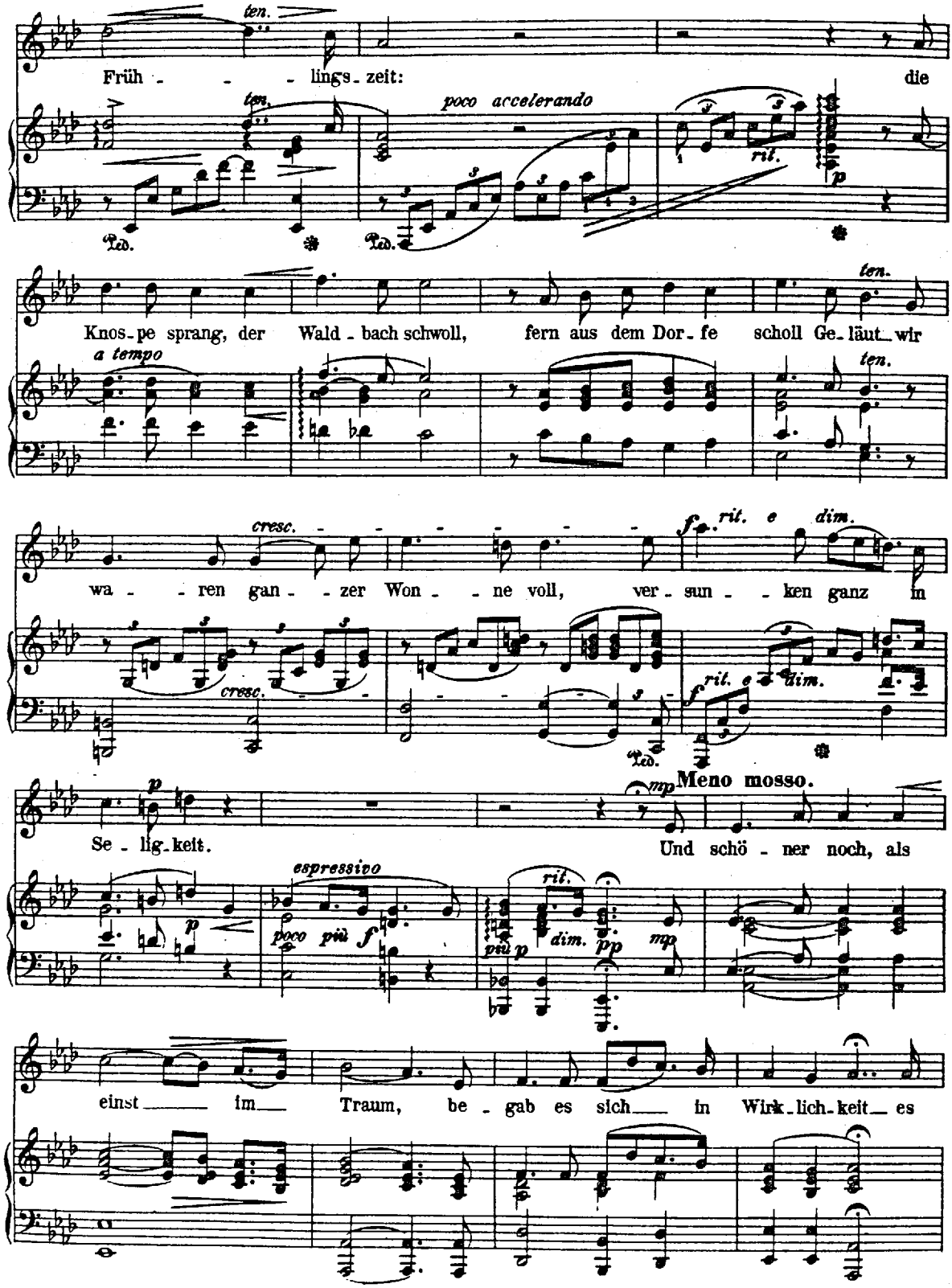
ten.
Früh - - - lings - zeit:
die
poco accelerando
ril.
Ped.
Knos - pe sprang, der Wald - bach schwoll,
fern aus dem Dor - fe scholl Ge - läut wir
a tempo
cresc.
wa - - ren gan - - zer Won - - ne voll,
ver - sun - - ken ganz in
rit. e dim.
Meno mosso.
Se - lig - keit.
Und schö - ner noch, als
espressivo
poco più f
rit.
dim.
einst im Traum, be - gab es sich in Wirk - lich - keit es

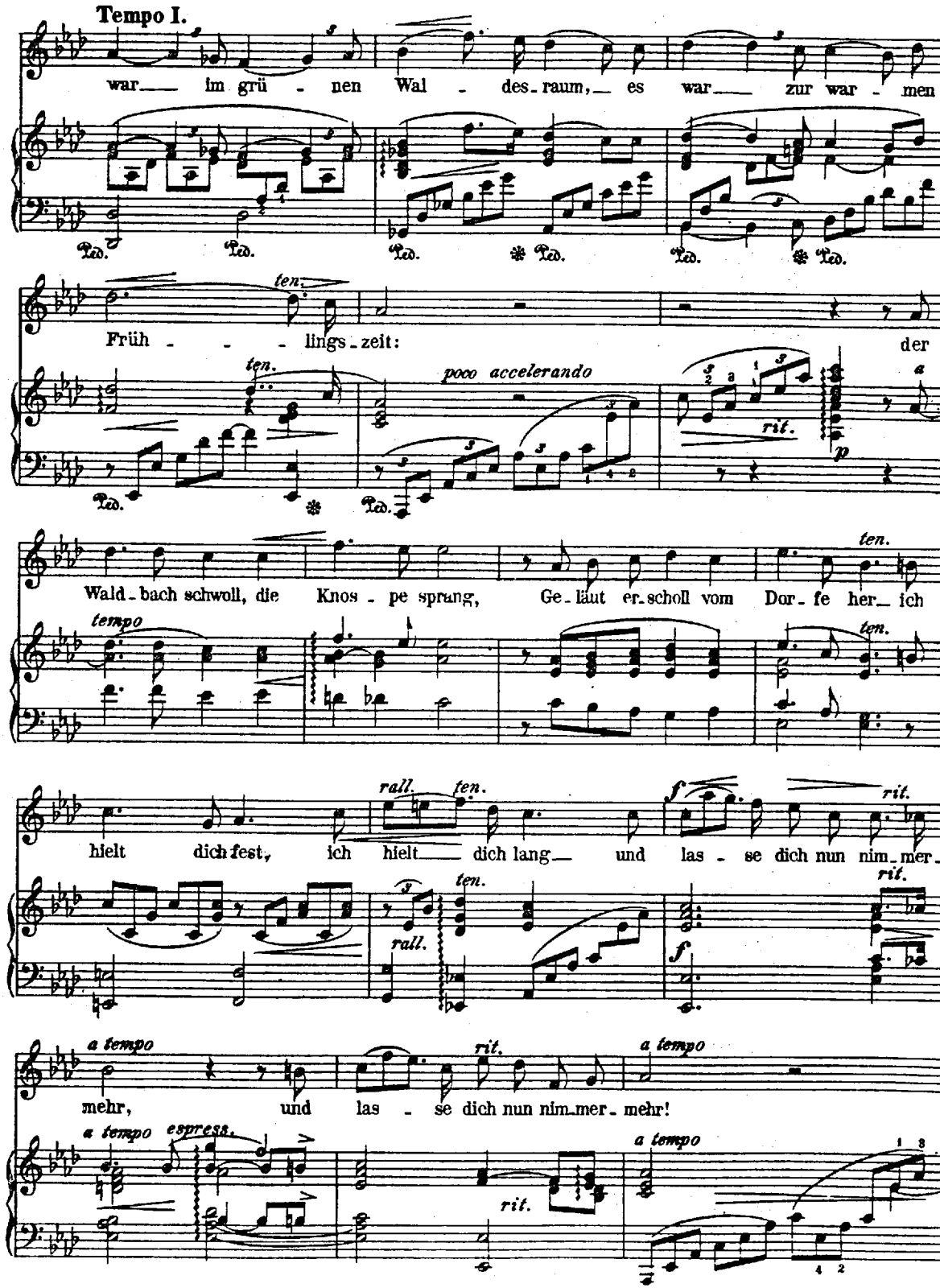
Tempo I.
war_ im grü - nen Wal - des_raum,_ es war_ zur war - men
ten.
Früh - - - lings_zeit: der
poco accelerando
rit.
Wald_bach schwoll, die Knos - pe sprang, Ge_läut er_scholl vom Dor_fe her_ ich
tempo
ten.
rall.
hielt dich fest, ich hielt_ dich lang_ und las - se dich nun nim_mer_
a tempo
mehr, und las - se dich nun nim_mer_ mehr!
espress.

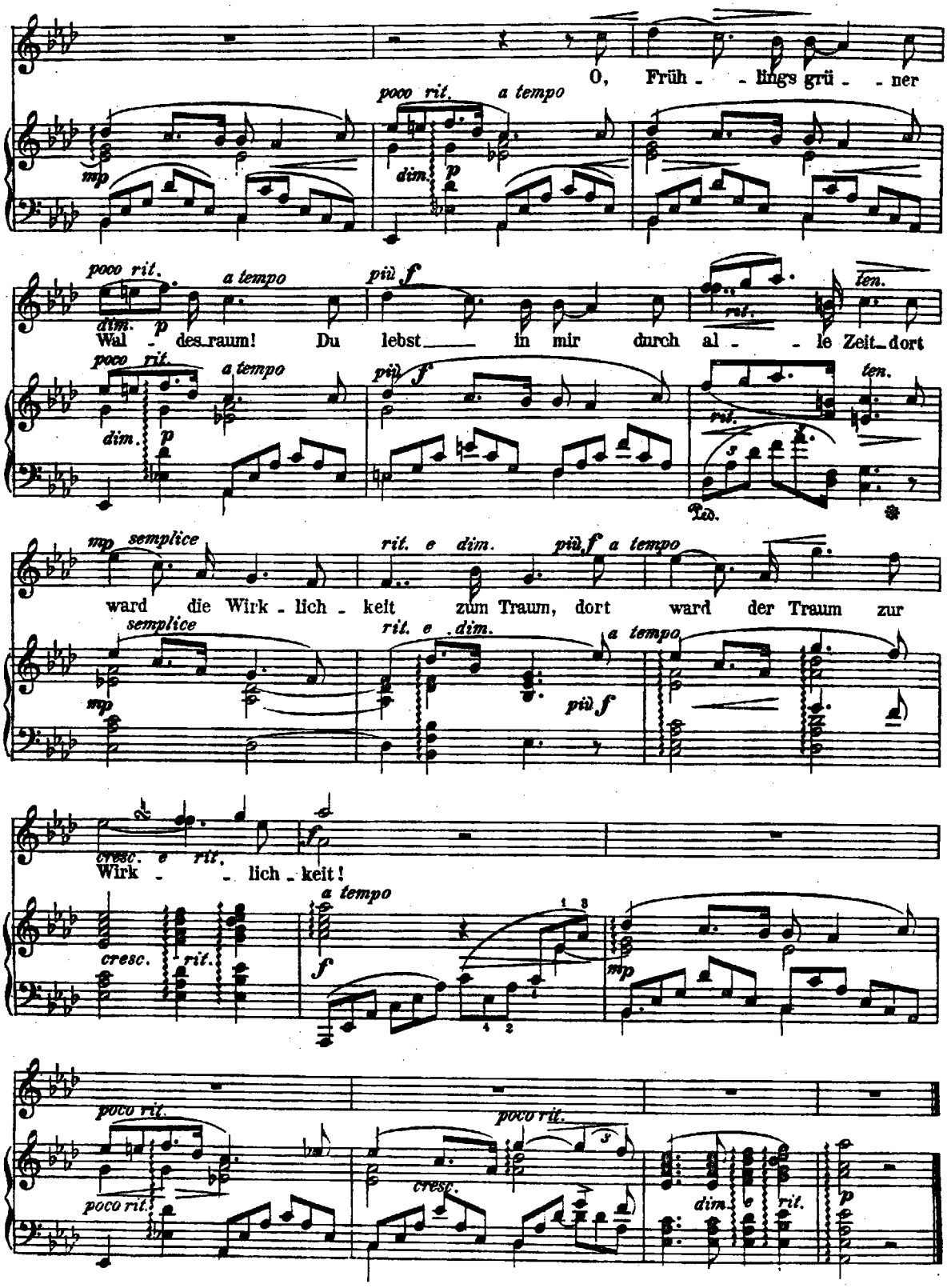
O, Früh - - lings grü - - ner
poco rit. a tempo
mp
dim. p
Wal - des raum! Du lebst in mir durch al - - le Zeit dort
più f
ten.
rit.
Ped.
ward die Wirk - lich - keit zum Traum, dort ward der Traum zur
mp semplice
rit. e dim.
Wirk - - lich - keit!
cresc. e rit.
a tempo
cresc. rit.
f
mp
poco rit.
cresc.
dim. e rit.

2.

Abschied vom Kaukasus.

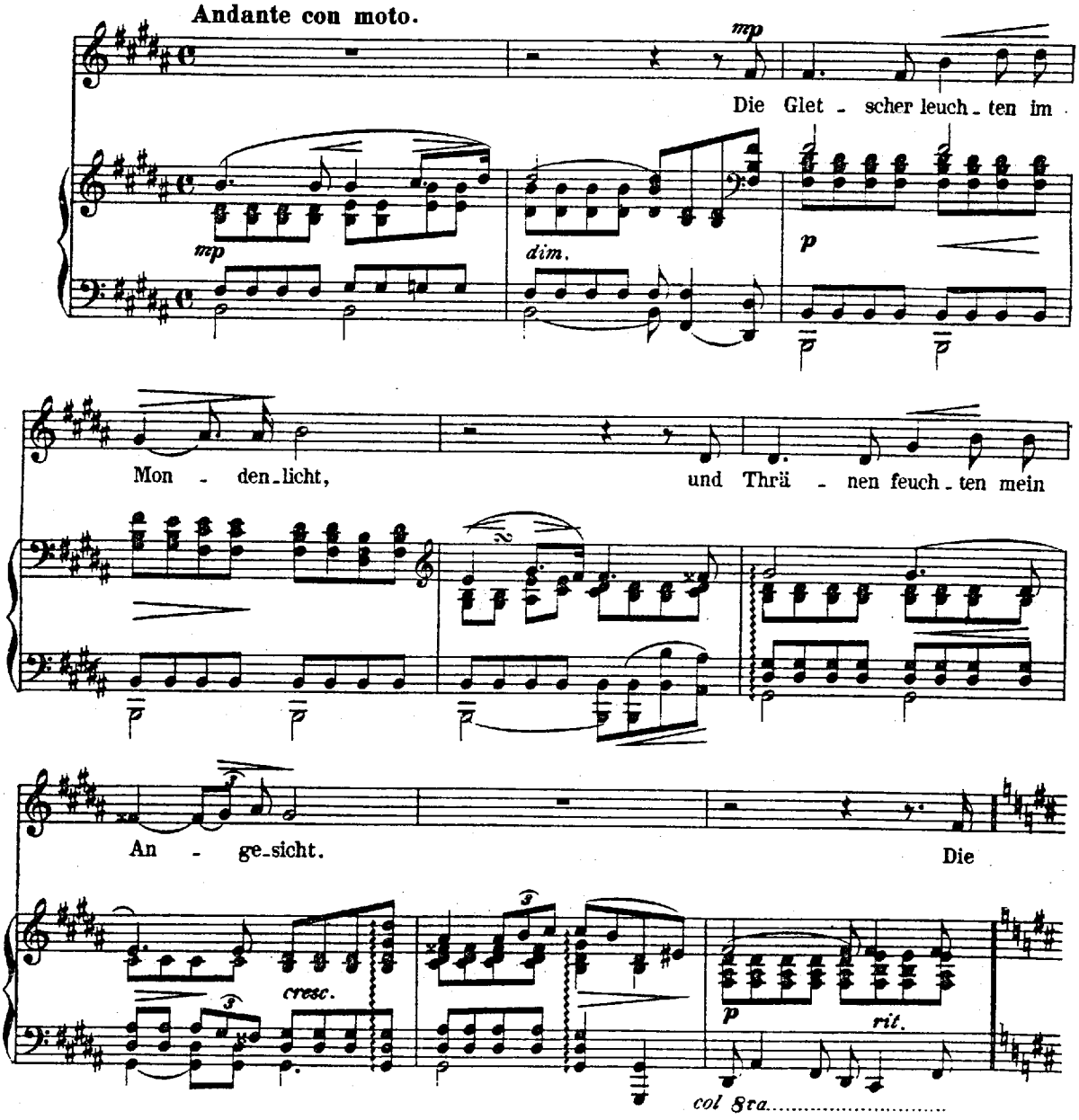

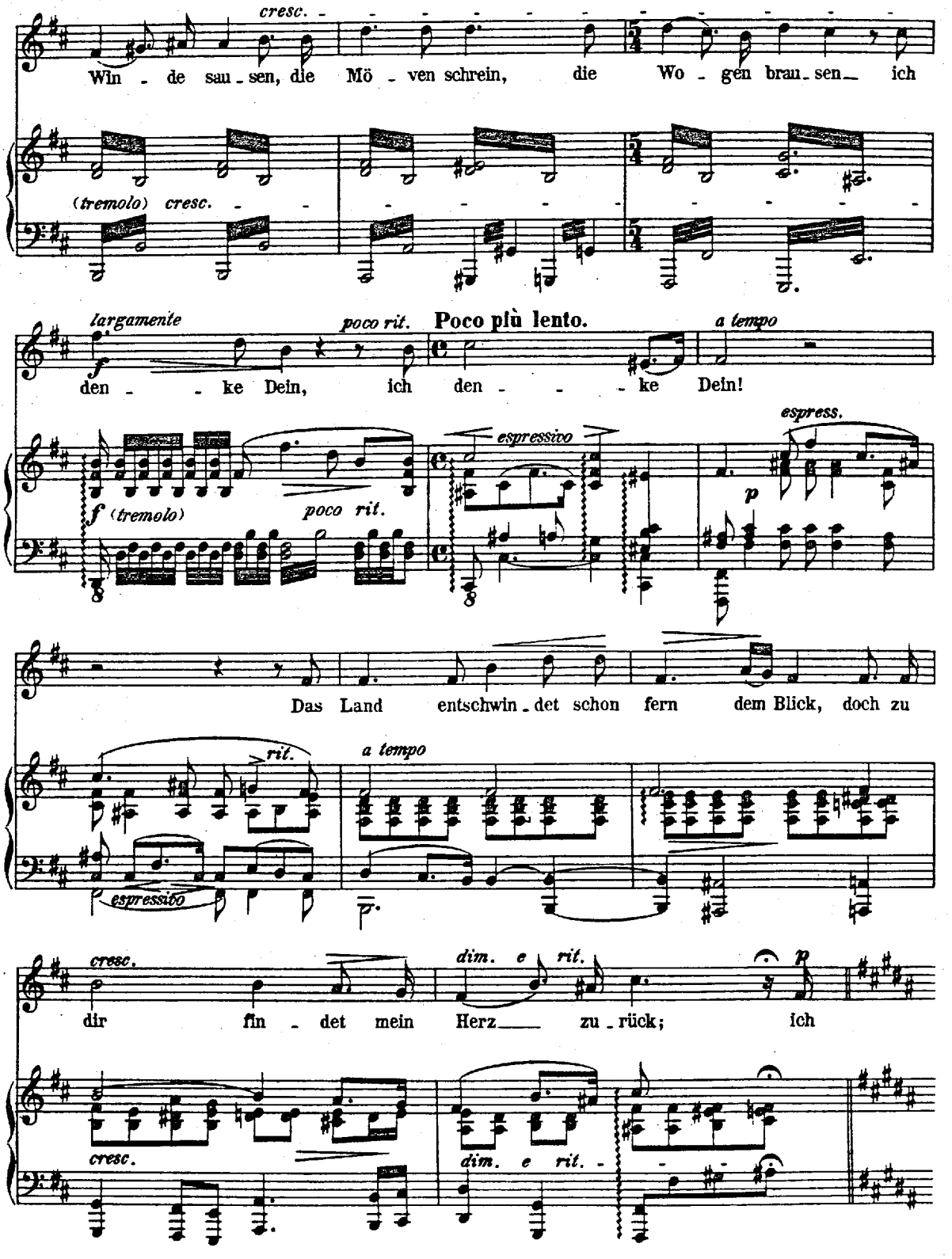
cresc.
Win - de sau - sen, die Mö - ven schrein, die Wo - gen brau - sen ich
(tremolo) cresc.
largamente
poco rit.
Poco più lento.
a tempo
den - - ke Dein, ich den - - - ke Dein!
espress.
espressivo
f (tremolo)
poco rit.
p
Das Land entschwin - det schon fern dem Blick, doch zu
rit.
a tempo
espressivo
cresc.
dim. e rit.
p
dir fin - det mein Herz zu - rück; ich
cresc.
dim. e rit.

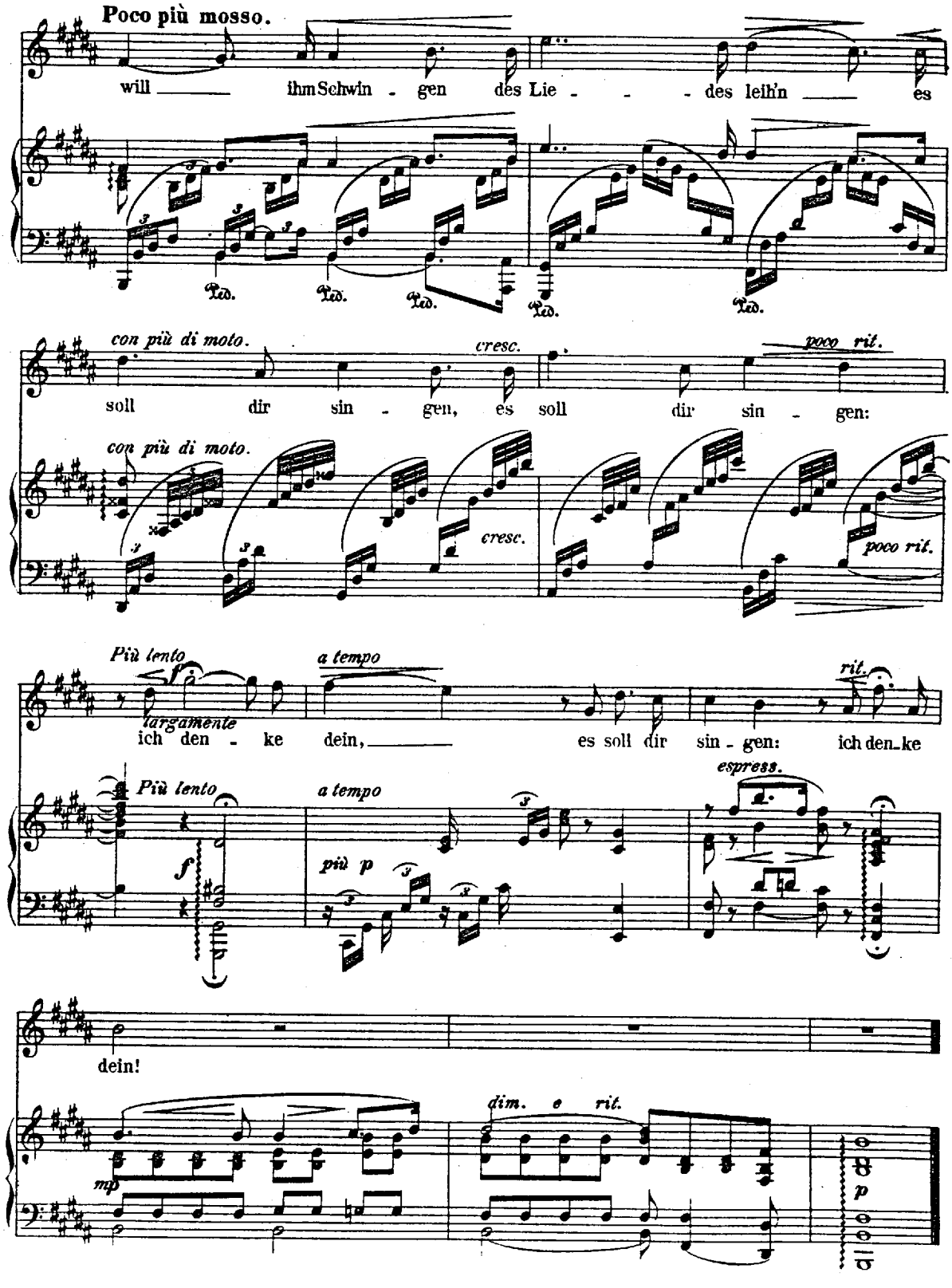
Poco più mosso.
will ihm Schwin - gen des Lie - - - des leih'n es
con più di moto.
cresc.
poco rit.
soll dir sin - gen, es soll dir sin - gen:
con più di moto.
cresc.
poco rit.
Più lento
largamente
a tempo
rit.
ich den - ke dein, es soll dir sin - gen: ich den-ke
Più lento
a tempo
più p
espress.
dein!
mp
dim. e rit.
p

3.

Wie lächeln die Augen.

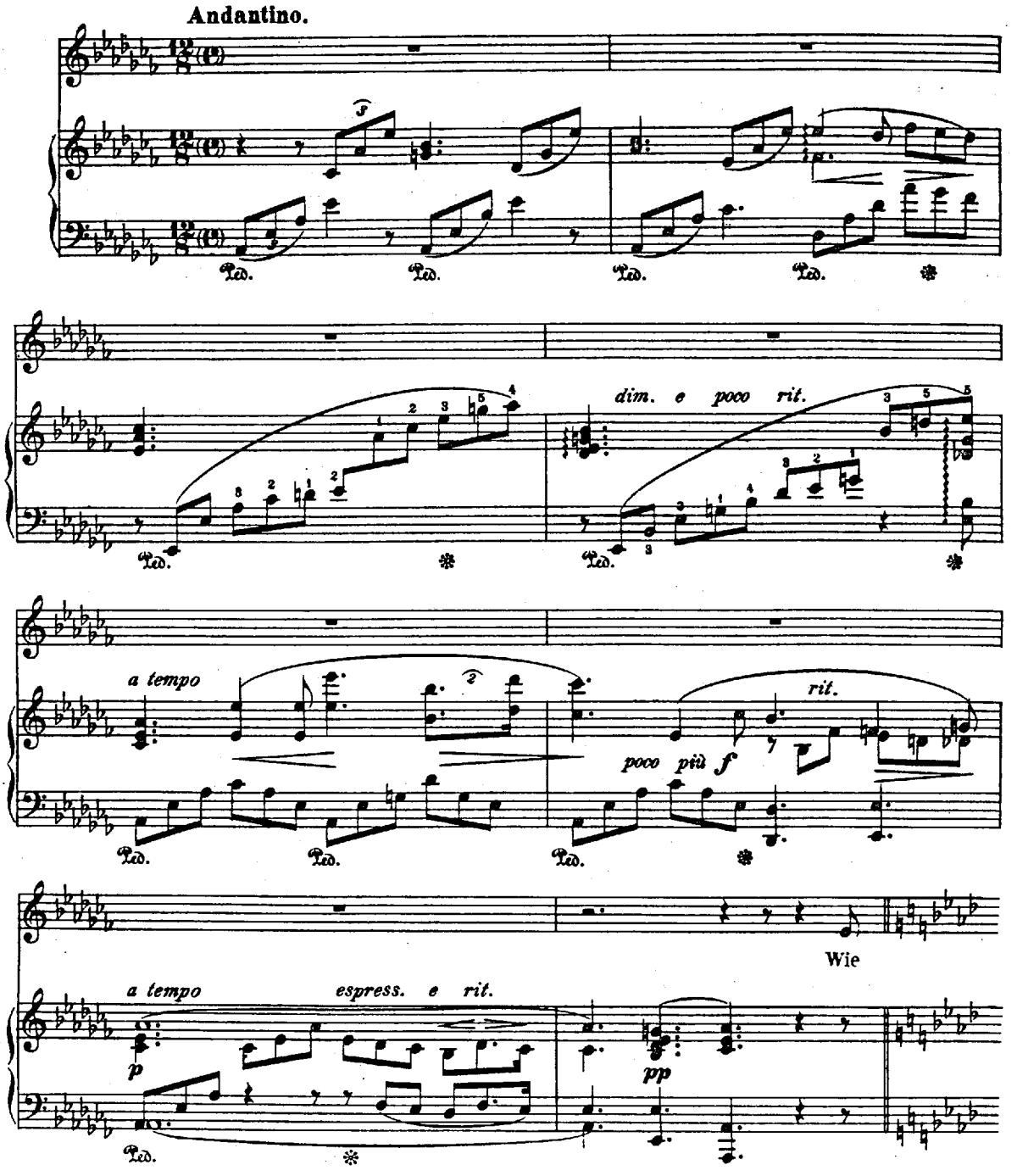

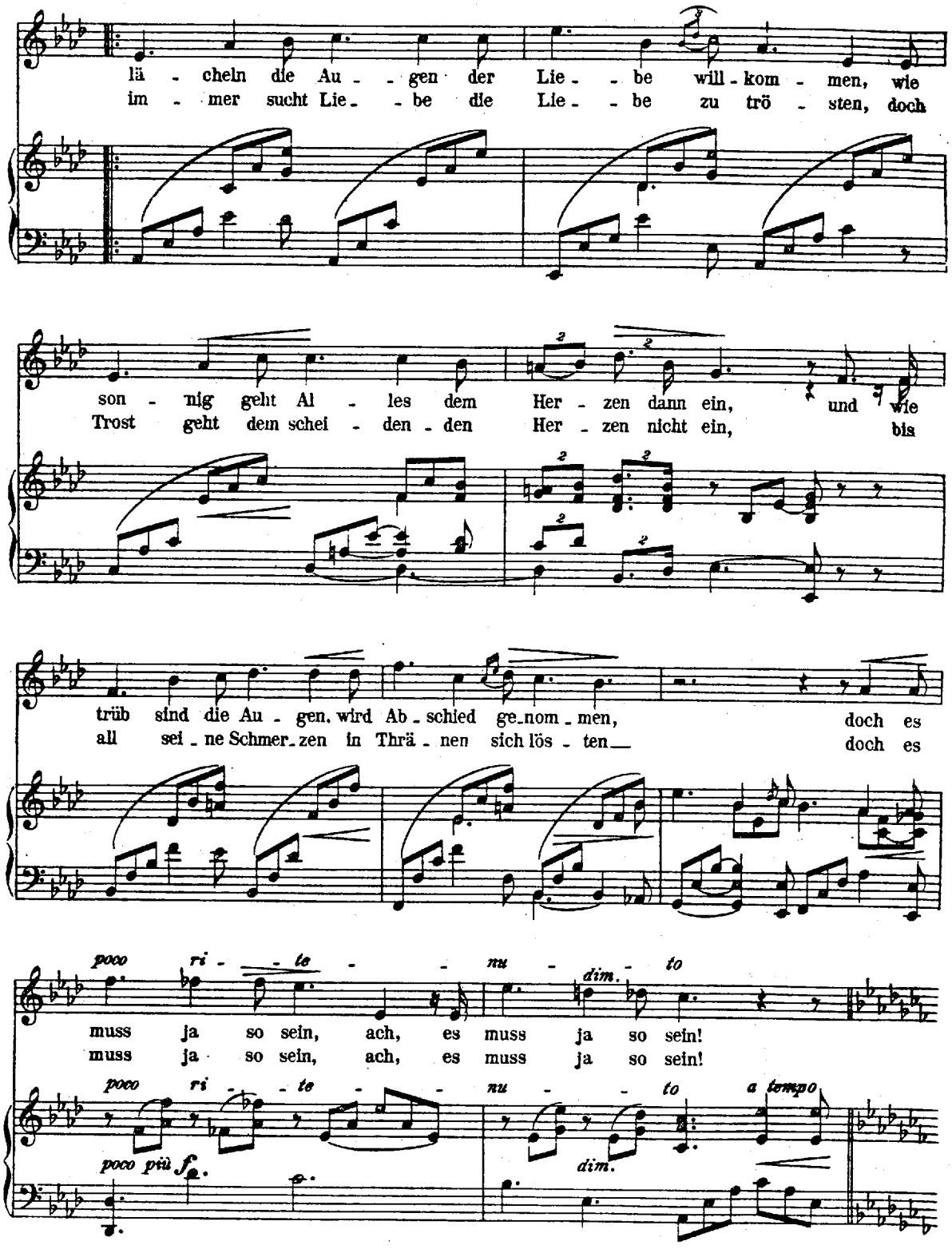
lä - cheln die Au - - gen der Lie - - be will - kom - men, wie
im - mer sucht Lie - - be die Lie - - be zu trö - sten, doch
son - nig geht Al - les dem Her - zen dann ein, und wie
Trost geht dem schei - den - den Her - zen nicht ein, bis
trüb sind die Au - gen, wird Ab - schied ge - nom - men, doch es
all sei - ne Schmer - zen in Thrä - nen sich lös - ten doch es
poco ri - - te - - nu - to dim.
muss ja so sein, ach, es muss ja so sein!
muss ja so sein, ach, es muss ja so sein!
poco ri - - te - - nu - - to a tempo
poco più f
dim.

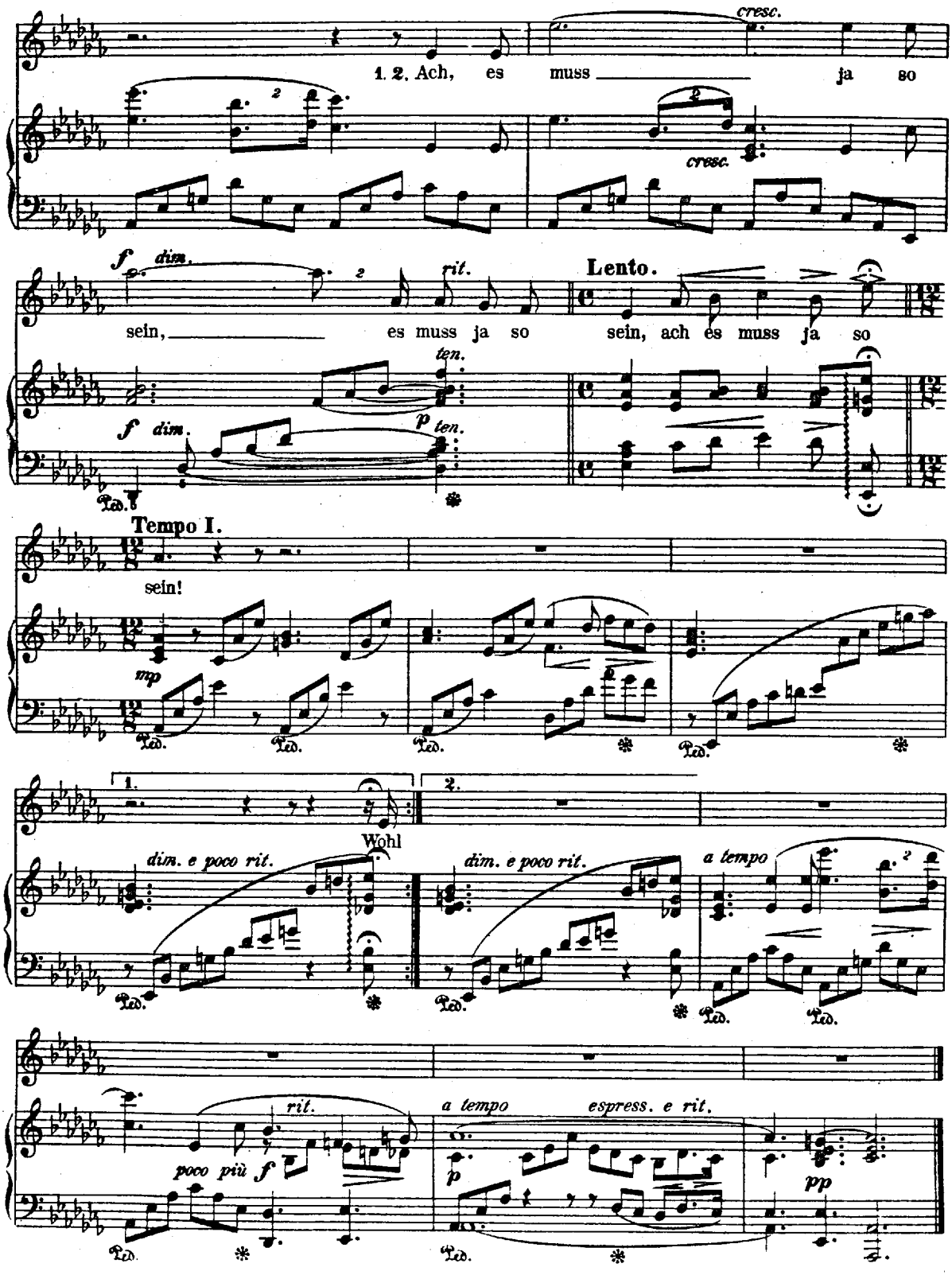
cresc.
1. 2. Ach, es muss ja so
cresc.
f dim.
rit.
Lento.
sein, es muss ja so sein, ach es muss ja so
ten.
f dim.
p ten.
Ped.
Tempo I.
sein!
mp
Ped.
1.
2.
Wohl
dim. e poco rit.
dim. e poco rit.
a tempo
Ped.
rit.
poco più f
a tempo
espress. e rit.
p
pp
Ped.

4.

Nachtigall, o Nachtigall.

(Russisches.)

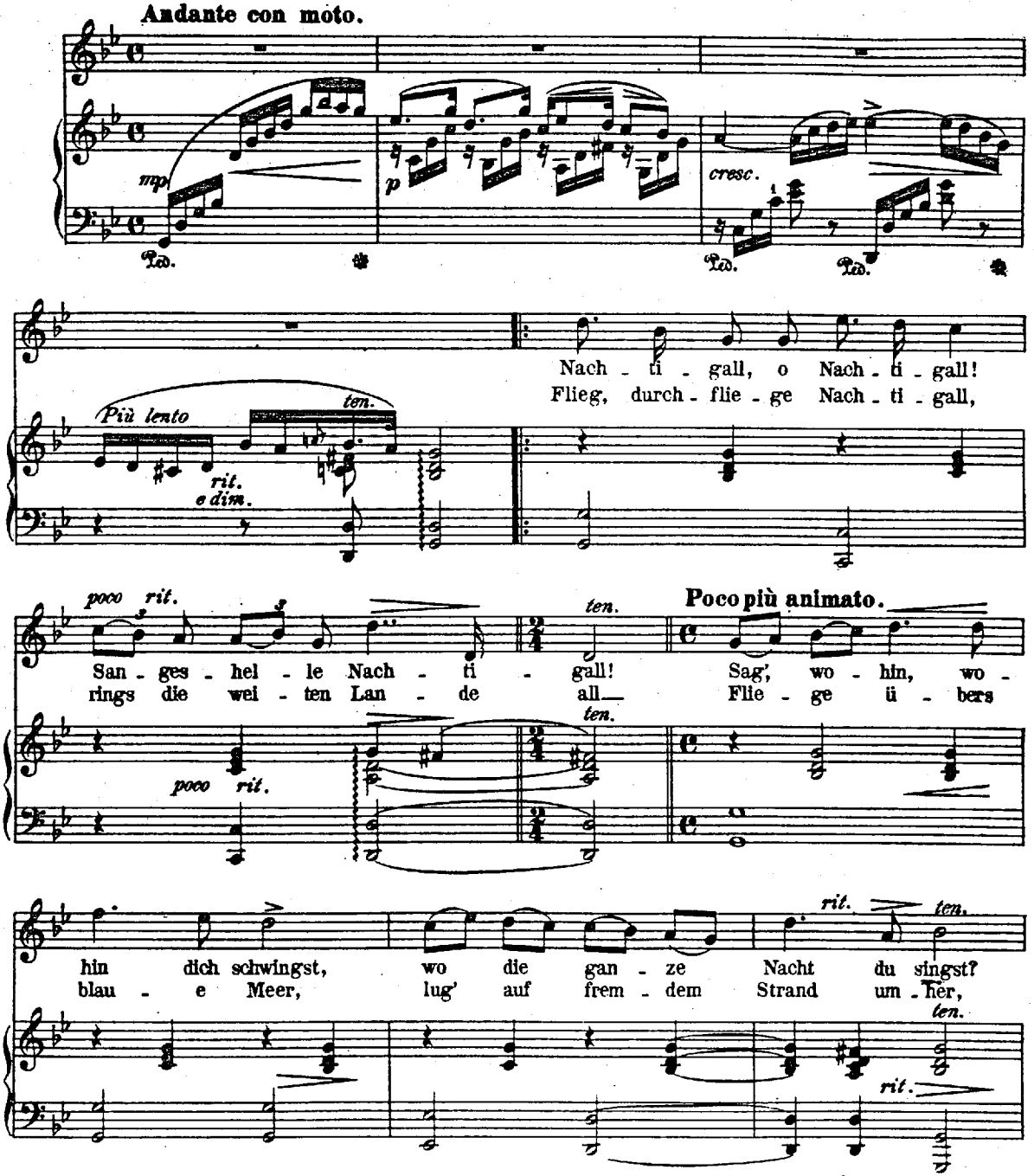

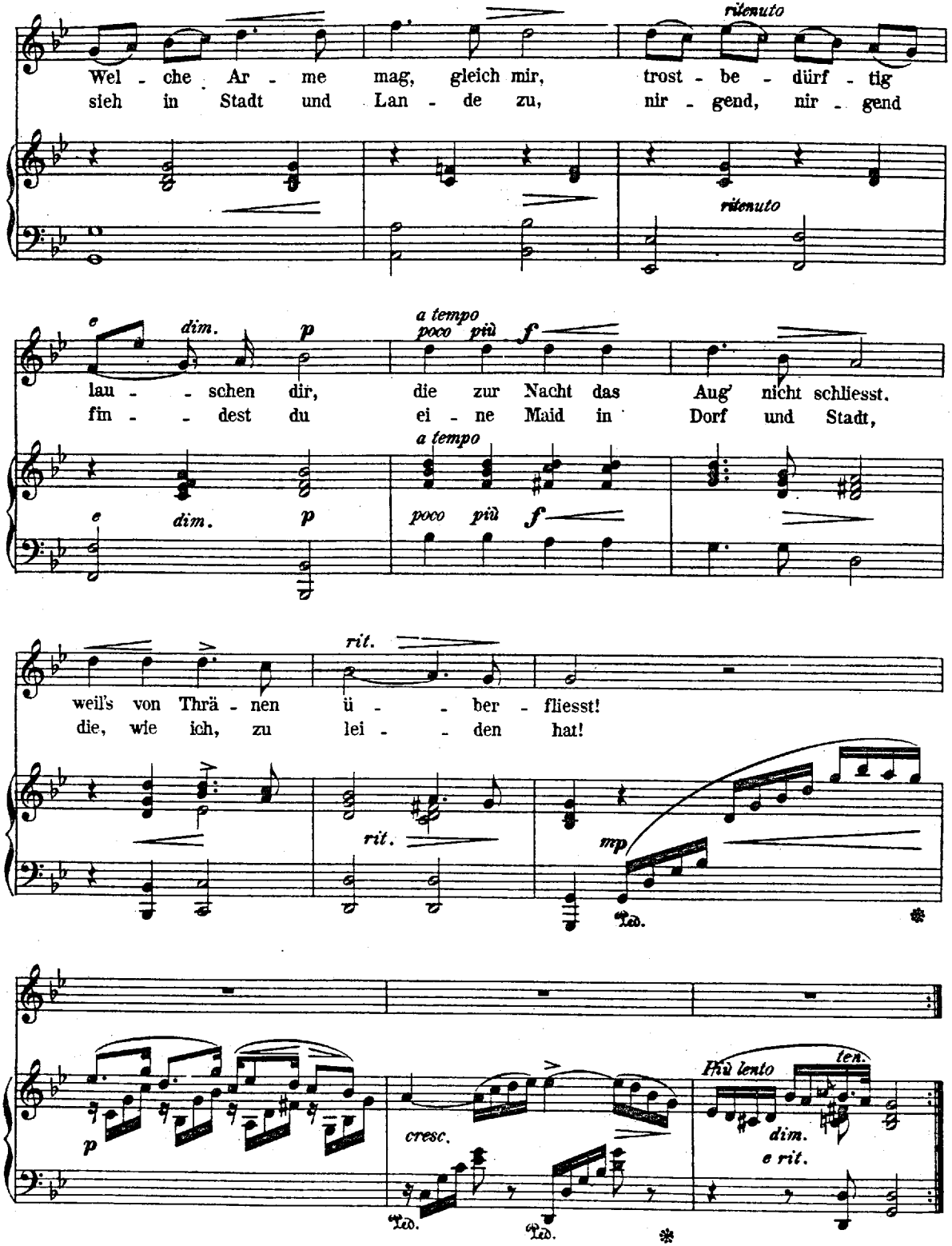
ritenuto
Wel - che Ar - me mag, gleich mir, trost - be - dürf - tig
sieh in Stadt und Lan - de zu, nir - gend, nir - gend
ritenuto
e dim. p
a tempo poco più f
lau - - schen dir, die zur Nacht das Aug' nicht schliesst.
fin - - dest du ei - ne Maid in Dorf und Stadt,
a tempo
e dim. p
poco più f
rit.
weil's von Thrä - nen ü - - ber - fliesst!
die, wie ich, zu lei - - den hat!
rit.
mp
Ped.
p
cresc.
Più lento
ten.
dim.
e rit.
Ped.
Ped.

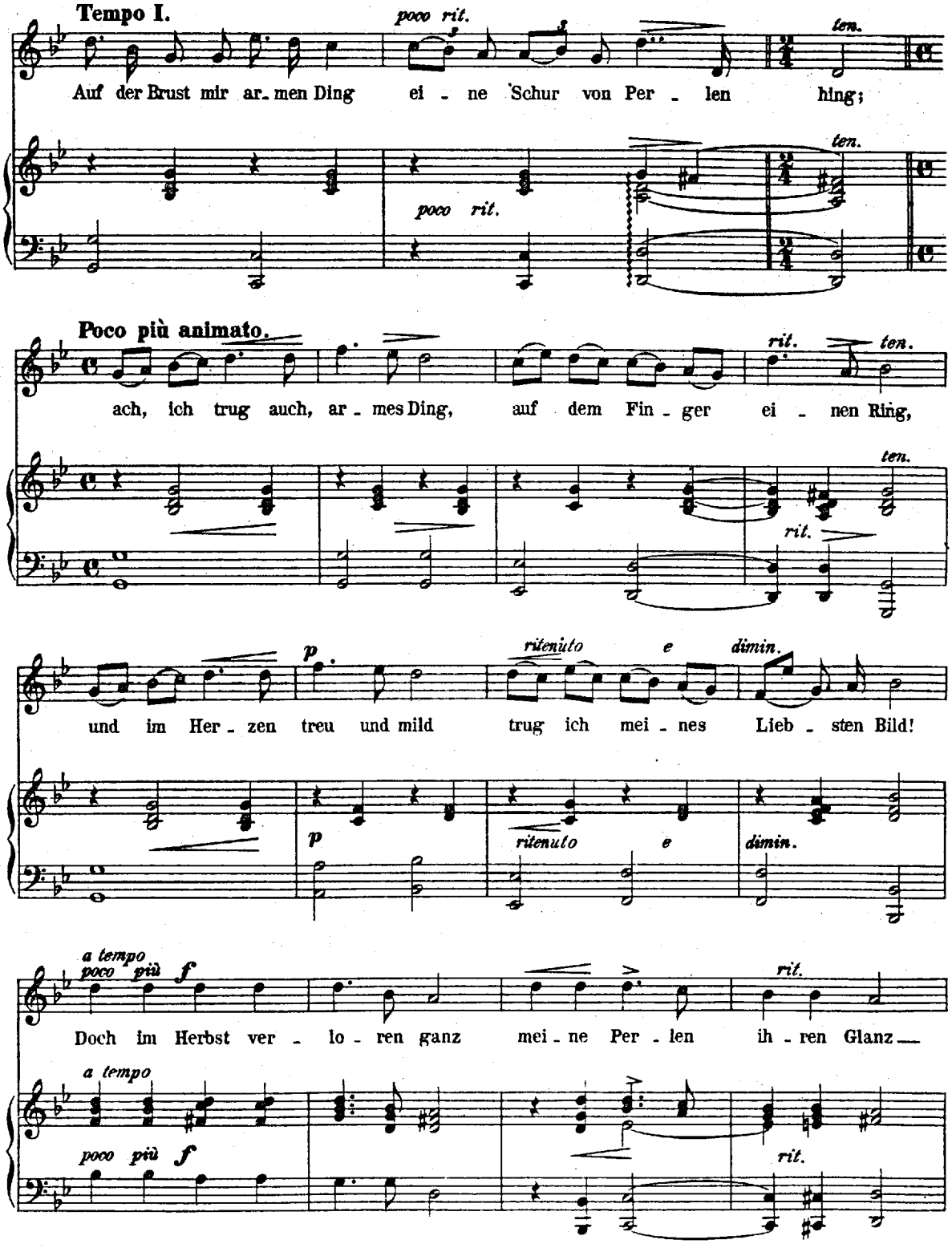
Tempo I.
poco rit.
ten.
Auf der Brust mir ar_men Ding ei_ne Schur von Per_len hing;
poco rit.
ten.
Poco più animato.
rit.
ten.
ach, ich trug auch, ar_mes Ding, auf dem Fin_ger ei_nen Ring,
ten.
rit.
p
riteniuto e dimin.
und im Her_zen treu und mild trug ich mei_nes Lieb_sten Bild!
p
riteniuto e
dimin.
a tempo
poco più f
rit.
Doch im Herbst ver_lo_ren ganz mei_ne Per_len ih_ren Glanz
a tempo
poco più f
rit.

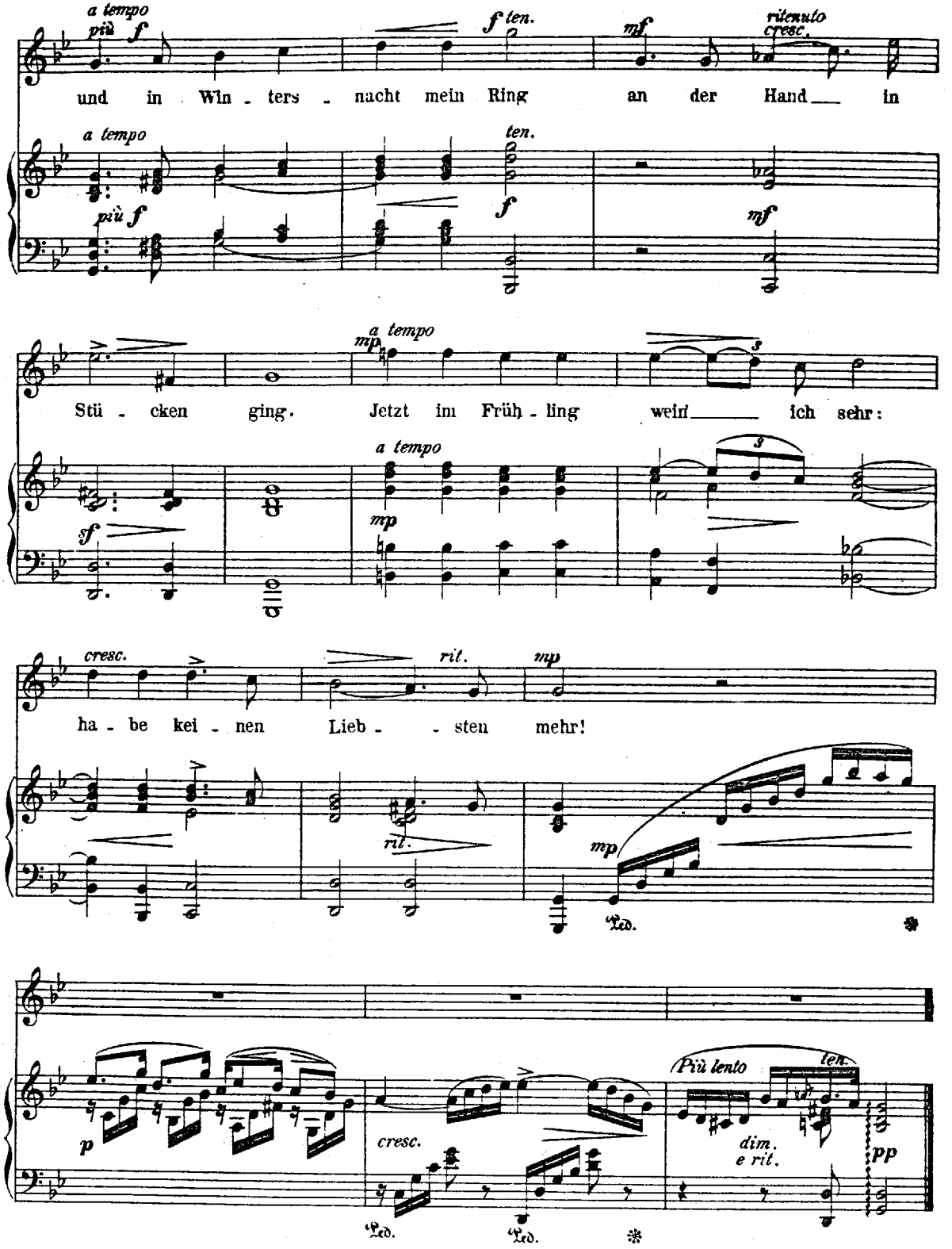
a tempo
più f
f ten.
mf
ritenuto
cresc.
und in Win - ters - nacht mein Ring an der Hand in
a tempo
più f
ten.
f
mf
a tempo
mp
Stü - cken ging. Jetzt im Früh - ling wein ich sehr:
sf
a tempo
mp
cresc.
rit.
mp
ha - be kei - nen Lieb - - sten mehr!
rit.
mp
Ped.
p
cresc.
Più lento
ten.
dim.
e rit.
pp
Ped.
Ped.

5.

Das Vöglein.

(Russisches.)

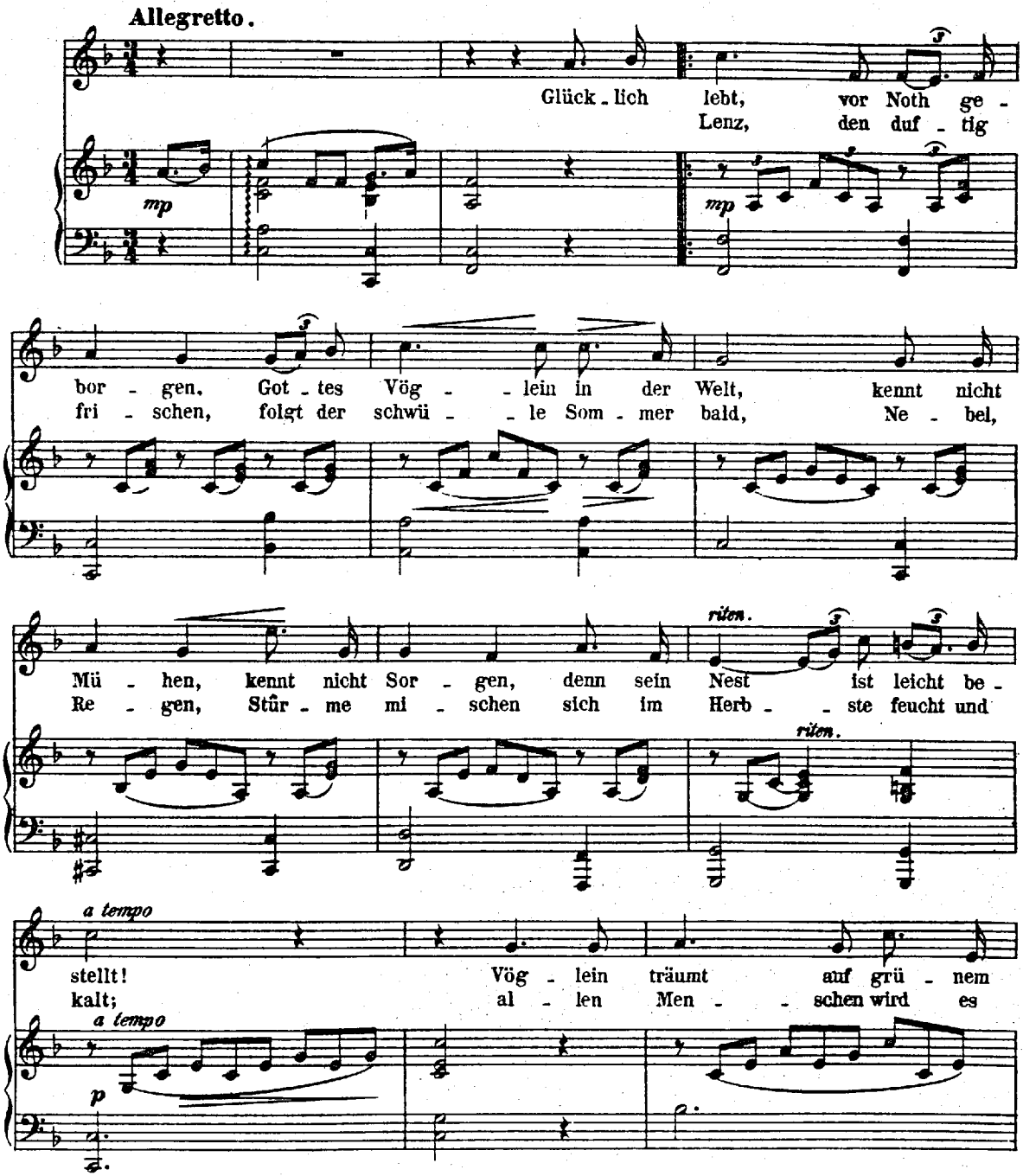

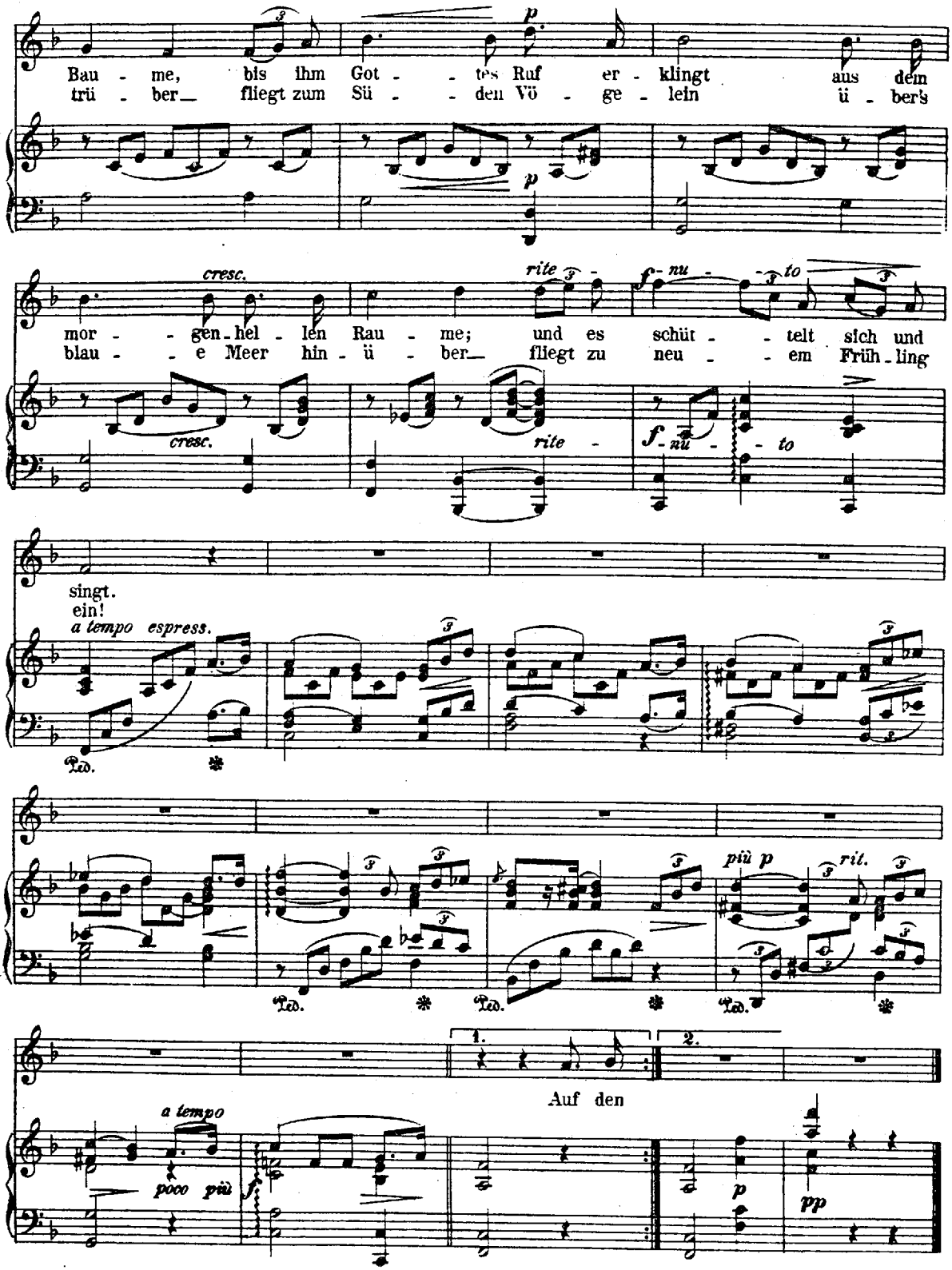
Bau - me, bis ihm Got - - tes Ruf er - klingt aus dem
trü - ber_ fliegt zum Sü - - den Vö - ge - lein ü - ber's
p
cresc.
rite
f nu - - to
mor - - gen - hel - len Rau - me; und es schüt - - telt sich und
blau - - e Meer hin - ü - ber_ fliegt zu neu - - em Früh - ling
cresc.
rite
f nu - - to
singt.
ein!
a tempo espress.
più p
rit.
1.
2.
Auf den
a tempo
poco più
f
p
pp

6.

Sing, mit Sonnenaufgang singe.

(Russisches.)

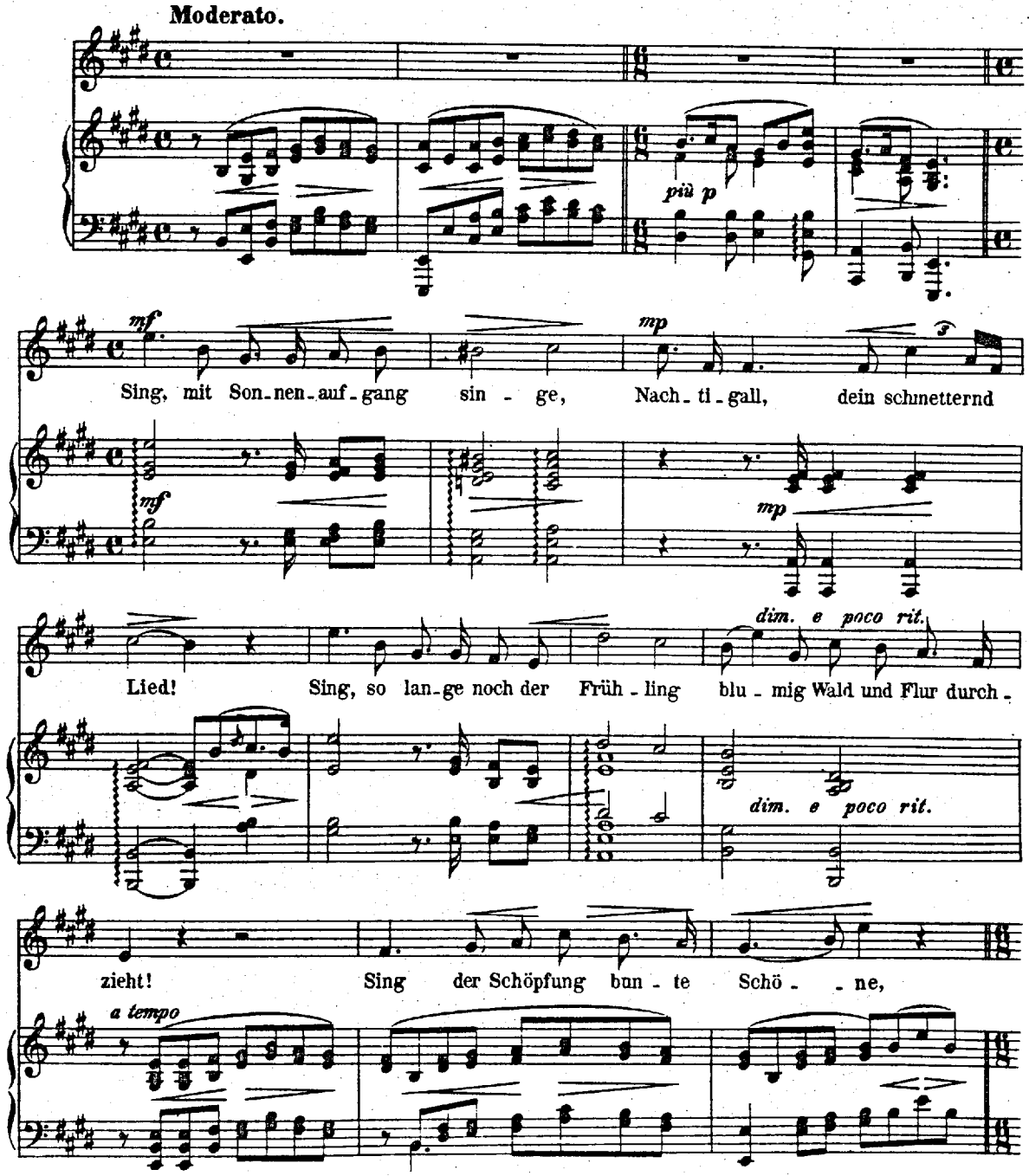

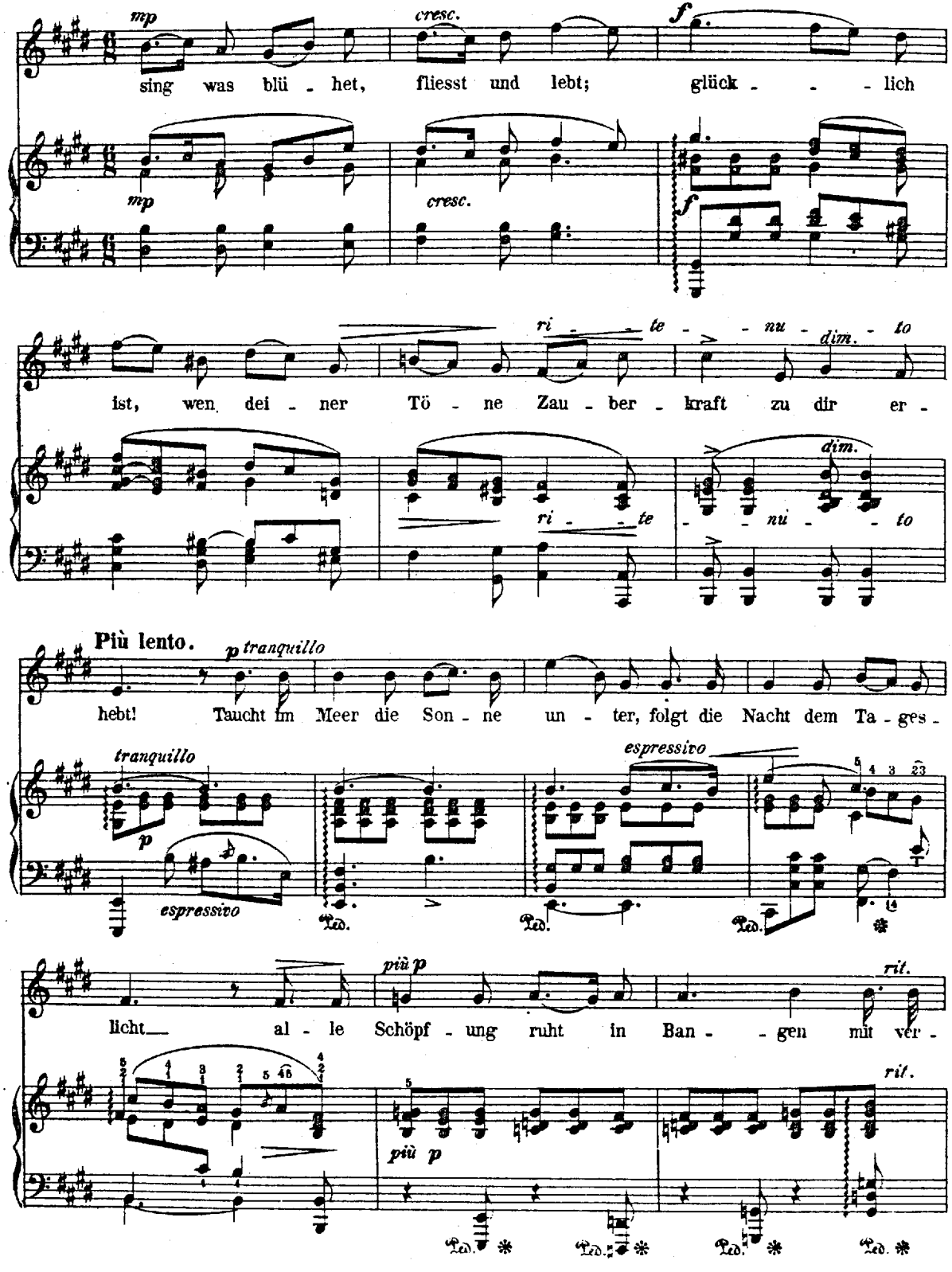
mp
cresc.
f
sing was blü - het, fliesst und lebt; glück - - - lich
ri - te - nu - dim. - to
ist, wen dei - ner Tö - ne Zau - ber - kraft zu dir er -
Più lento.
p tranquillo
hebt! Taucht im Meer die Son - ne un - ter, folgt die Nacht dem Ta - ges -
espressivo
più p
rit.
licht al - le Schöpf - ung ruht in Ban - - gen mit ver -
Ped.

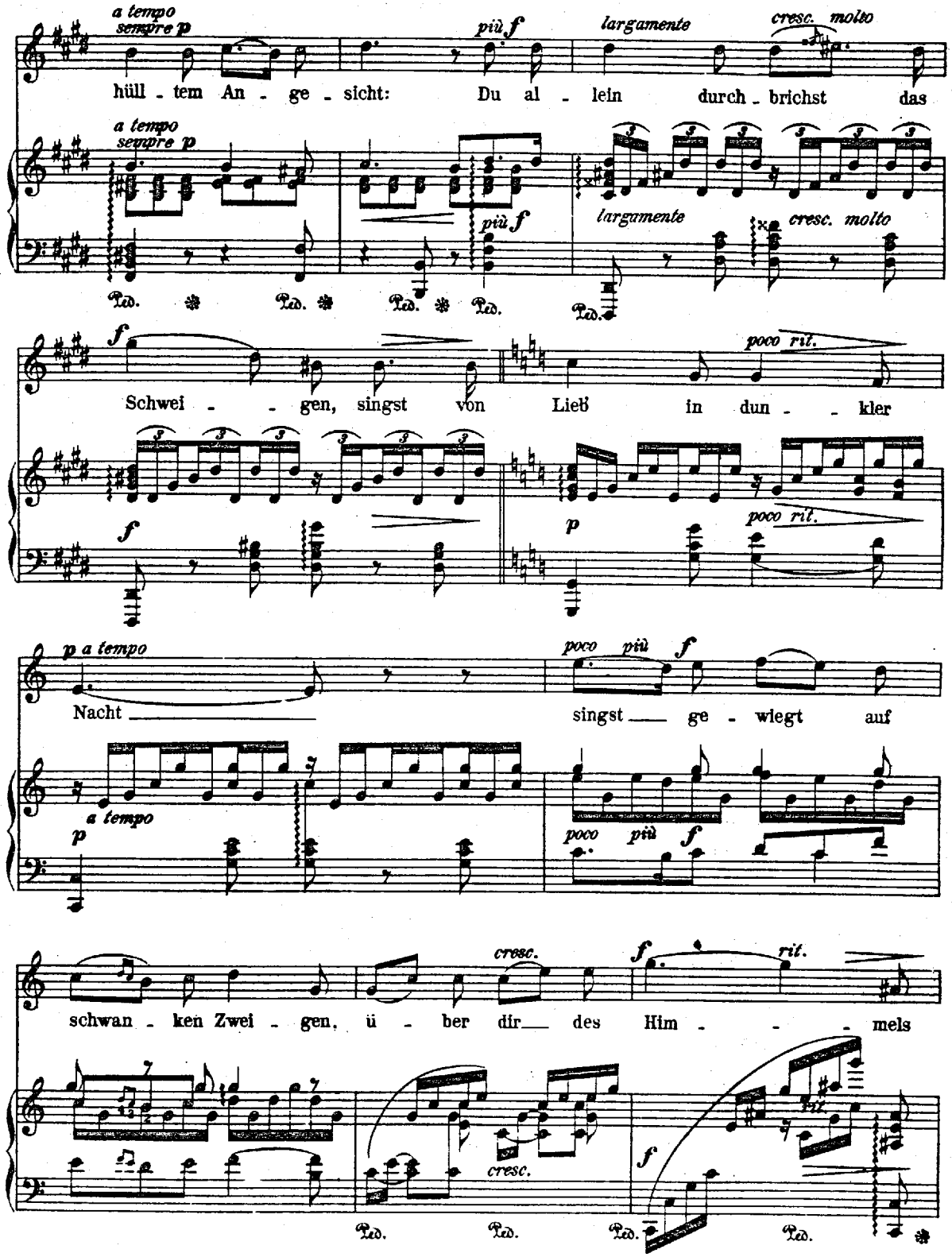
a tempo
sempre p
più f
largamente
cresc. molto
hüll - tem An - ge - sicht: Du al - lein durch - brichst das
Ped.
f
poco rit.
Schwei - - gen, singst von Lieb in dun - - kler
p
p a tempo
poco più f
Nacht
singst ge - wiegt auf
cresc.
rit.
schwan - ken Zwei - gen, ü - ber dir des Him - - - mels

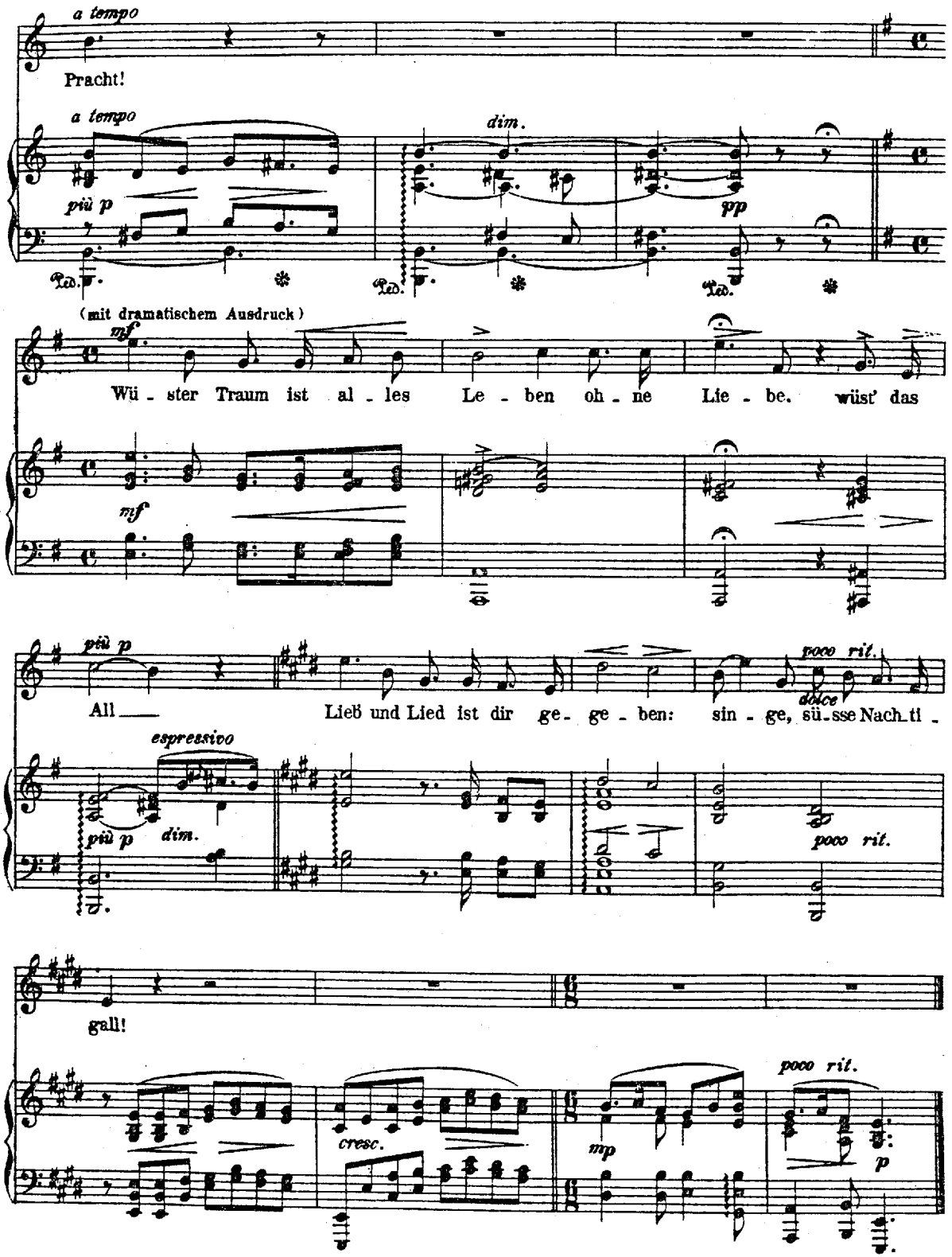
a tempo
Pracht!
a tempo
più p
dim.
pp
Ped.
Ped.
Ped.
(mit dramatischem Ausdruck)
mf
Wü - ster Traum ist al - les Le - ben oh - ne Lie - be. wüst' das
mf
più p
All ___ Lieb und Lied ist dir ge - ge - ben: sin - ge, sü - sse Nach - ti -
poco rit.
dolce
espressivo
più p
dim.
poco rit.
gall!
cresc.
mp
poco rit.
p