

COLLECTION MUSICALE EN FORMAT NUMÉRIQUE
MUSIQUE LATINE DE STYLE POLYPHONIQUE AVEC BASSE CONTINUE

Giovanni Bassano (ca.1560-1617)

Hodie Christus natus est

à 7 voix avec basse continue pour l'orgue

Ho - di - e Chris - tus na - tus est, ho - di - e,

Ho - di - e Chris - tus na - tus est, ho - di -

Ho - di - e Chris - tus na - tus est, ho - di -

Ho - di - e Chris - tus na - tus est,

Ho - di - e Chris - tus na - tus est,

Ho - di - e Chris - tus na - tus est,

Ho - di - e Chris - tus na - tus est,

Ho - di - e Chris - tus na - tus est,

BASSO PER L'ORGANO

Ho - di - e Chris - tus na - tus est,

9

ho - di - e Chris - - - tus na - tus est. Ho - di - e sal - va -

e Chris - - - tus na - tus est. Ho - di - e sal - va -

e Chris - tus, Chris - - - tus na - - - - tus est. Ho - di - e sal - va -

ho - di - e Chris - tus na - tus est.

ho - di - e, ho - di - e Chris-tus na - tus est.

ho - di - e Chris - - - - tus na - tus est.

ho - di - e Chris - - - - tus na - tus est.

23

tor ap - pa - - - ru - it, ap - pa - ru - it, ap - pa - - ru - it. Ho -

it, ap - pa - ru-it, ap - pa - ru - it, ap - pa - ru-it, ap - pa - - ru - it. Ho -

ho - di - e sal - va - tor ap - pa - ru - it, ap - pa - - ru - it. Ho -

pa - ru - it, ap - pa - ru - it, ap - pa - - - ru - it.

it, ho - di - e sal - va - tor ap - pa - - - ru - it.

ho - di - e sal - va - - tor ap - pa - - - ru - it.

tor ap - pa - - - ru - it, ap - pa - ru - it, ap - pa - - ru - it.

31

- di - e in ter - ra ca-nunt an - ge - li, læ-tan-tur ar-
 - di - e in ter - ra ca-nunt an - ge - li, læ-tan-tur ar-
 - di - e in ter - ra ca-nunt an - ge - li, læ-tan-tur ar-
 Ho - di - e in ter - ra ca-nunt an - ge - li,
 Ho - di - e in ter - ra ca-nunt an - ge - li,
 Ho - di - e in ter - ra ca-nunt an - ge - li,
 Ho - di - e in ter - ra ca-nunt an - ge - li,

39

chan-ge - li, ho - di - e in ter - ra ca-nunt an - ge - li,

chan-ge - li, ho - di - e in ter - ra ca-nunt an - ge - li,

chan-ge - li, ho - di - e in ter - ra ca-nunt an - ge - li,

læ - tan - tur ar-chan-ge - li, ho - di - e__

læ - tan - tur ar-chan-ge - li, ho - di - e__

læ - tan - tur ar-chan - ge - li, ho - di - e__

læ - tan - tur ar-chan-ge - li, ho - di - e__

61

cen - tes: glo - ri - a in ex-cel - sis De - o,
 cen - tes: glo - ri - a in ex-cel - sis De - o,
 cen - tes: glo - ri - a in ex-cel - sis De - o,
 cen - tes: glo - ri - a in ex-cel - sis De - o,
 cen - tes: glo - ri - a in ex-cel - sis De - o,
 cen - tes: glo - ri - a in ex-cel - sis De - o,
 cen - tes: glo - ri - a, in ex-cel - sis De - o,
 cen - tes: glo - ri - a, in ex-cel - sis De - o,
 cen - tes: glo - ri - a, in ex-cel - sis De - o,
 cen - tes: glo - ri - a, in ex-cel - sis De - o,

69

in____ ex - cel - sis De - o, in____ ex -

in____ ex - cel - sis De - o, in ex - cel - sis

in____ ex - cel - sis De - o, in____ ex -

De - o, in____ ex - cel - sis De - o, in ex - cel - sis De - - - o, in____

De - o, in ex - cel - sis De - - - - o,

De - o, in ex - cel - sis De - - - - o,

De - o, in____ ex - cel - sis De - - - o,

De - o, in____ ex - cel - sis De - - - o,

75

cel - sis, in ex - cel - sis De - - - - - o.

De - o, in ex - cel - - - - sis De - - - - - o.

cel - - - - sis De - o, in _____ ex - cel - sis De - - - - o.

_____ ex - cel - sis, in ex - cel - - - - sis De - - - - o.

in ex - cel - - - - sis De - - - - - o.

in ex - cel - - - - sis De - - - - - o.

in _____ ex - cel - - - - sis De - - - - - o.

in _____ ex - cel - - - - sis De - - - - - o.

88

al - le - lu - ia, al - le - lu - - - ia, al - le - lu -

al - le - lu - ia, al - le - lu - - - ia, al - le -

al - le - lu - ia, al - le - lu - - - ia, al - le - lu -

al - - - le - lu - - - ia,

al - - - le - lu - ia, al - le - lu -

al - - - - le - lu -

al - - - - le - lu -

al - - - - le - lu -

98

lu - - - ia, al - - - le - lu - - - - - ia.

lu - - - ia, al - - - le - lu - - - - - ia.

lu - - - ia, al - - le - lu - - - - - ia.

- - - ia, al - - - - le - lu - - - ia.

- - le - lu - ia, al - le - lu - ia, al - le - lu - - - ia.

- - - ia, al - - - le - lu - - - - - ia.

lu - - - ia, al - - - le - lu - - - - - ia.

lu - - - ia, al - - - le - lu - - - - - ia.

Giovanni Bassano (ca.1560-1617)

Hodie Christus natus est

à 7 voix avec basse continue pour l'orgue

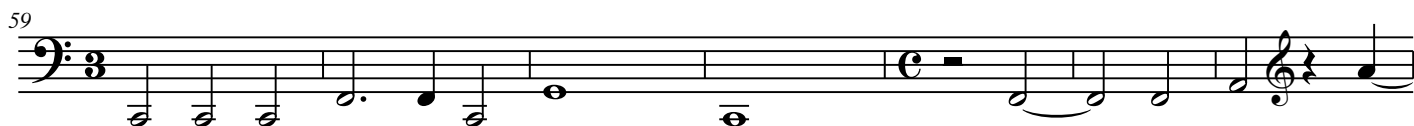

66

72

81

87

96
