

## SCÈNE I<sup>re</sup>

La scène se passe à Rome. Le théâtre représente la place du Capitole, le grand escalier au milieu vers le fond, au haut de l'escalier l'estrade pour le couronnement. Grands préparatifs de fête, guirlandes de fleurs, drapeaux; seigneurs et foule inondant la place.

### N<sup>o</sup> 14.

#### CHŒUR ET RÉCIT DE BASSE.

Allegro. (♩=116)

COLONNA.

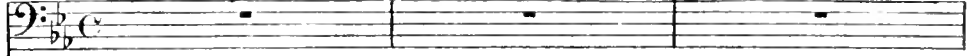

FEMMES  
du  
PEUPLE.

HOMMES  
du  
PEUPLE.

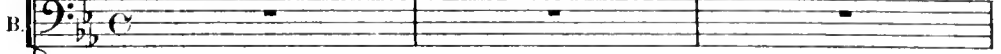

CHEVALIERS.

PIANO.

Allegro. (♩=116)

Piano accompaniment for the second system, continuing the complex rhythmic patterns and triplets from the first system.

S. **FEMMES du PEUPLE.** *ff*  
 Gloire et gé - ni - e

T. *ff*  
 Gloire et gé - ni - e

B. **HOMMES du PEUPLE.** *ff*  
 Gloire et gé - ni - e

T. *ff*  
 No - - ble pa - tri - e

B. **CHEVALIERS.** *ff*  
 No - - ble pa - tri - e

*p*

Gloire et gé - ni - e Douce har - mo - ni -

*p*

Gloire et gé - ni - e Douce har - mo - ni -

*p*

Gloire et gé - ni - e Douce har - mo - ni -

*p*

Ter - re ché - ri - e Ter - re ché - ri -

*p*

Ter - re ché - ri - e Ter - re ché - ri -

*pp*

- e Accents vainqueurs, accents vainqueurs A vous nos

- e — Accents vainqueurs, accents vainqueurs A vous nos

- e — Gloire et gé - nie Accents vainqueurs, accents vainqueurs A vous nos

- e A toi nos cœurs, à toi nos cœurs Nos bras ven -

- e — A toi pa - trie, à toi nos cœurs, à toi nos cœurs Nos bras ven -

cœurs

cœurs

cœurs

- geurs

- geurs

Second system of piano accompaniment, continuing the melodic and harmonic patterns from the first system.

Third system of piano accompaniment, concluding with a *tr* (trill) in the right hand and a *cresc.* (crescendo) marking in the left hand.

Preux chevaliers qu'i - ci l'honneur enflam -  
 Preux chevaliers qu'i - ci l'honneur enflam -

- è - te notre â - me  
 - è - te notre â - me  
 - è - te notre â - me  
 - me - - - - - Quand - l'amitié - l'ami - tié de sa voix nous récla -  
 - me - - - - - Quand - l'amitié - l'ami - tié de sa voix nous récla -

*f*  
 A ta voix s'enflamme Ton  
 A ta voix s'enflamme Ton  
 A ta voix s'enflamme Ton  
 - me A son appel hâtons-nous d'accourir, d'accou-  
 - me A son appel hâtons-nous d'accourir, d'accou-

chant sait ravir Ton  
 chant sait ravir Ton  
 chant sait ravir  
 - rir No - ble pays, noble pa - ys C'est encor te ser-  
 - rir No - ble pays, noble pa - ys C'est encor te ser-  
*ff*

chant sait ra - vir

chant sait ra - vir

- vir Ville é - ter - nel - le Rome immor - tel - le

- vir Ville é - ter - nel - le Rome immor - tel - le Vers

Que de ce beau jour

Que de ce beau jour

Que de ce beau jour

toi qu'an loin sa - luait notre amour Cha - cum de nous re -

*mf*

Ta ly - re fi - dè - le S'inspire à son  
 Ta ly - re fi - dè - le S'inspire à son  
 Ta ly - re fi - dè - le S'inspire à son  
 De Pe - xi - lé bé - nis l'heureux retour De  
 - vient fi - dè - le De Pe - xi - lé bé - nis l'heureux retour De

tour S'inspire à son tour  
 tour S'inspire à son tour  
 tour S'inspire à son tour  
 Pe - xi - lé bé - nis l'heureux retour Qui trop longtemps sous  
 Pe - xi - lé bé - nis l'heureux retour Qui trop longtemps sous

Plus de combats plus de com-

Plus de combats plus de com-

Plus de combats plus de com-

de lointains climats On en - tendit nos soupirs et nos lar - mes A

de lointains climats On en - tendit nos soupirs et nos lar - mes A

- scen - do.

- bats plus de com-

- bats plus de com-

- bats plus de com-

nous la gloire à nous l'éclat des armes A nous la lutte et les com-

nous la gloire à nous l'éclat des armes A nous la lutte et les com-

*f*

- bats, plus de com - bats non plus d'a -

- bats, plus de com - bats non plus d'a -

- bats, plus de combats, plus de combats

*f*

- bats et les com - bats A nous la

- bats, et les combats, et les combats

- lar - mes, non plus d'a - lar - mes

- lar - mes, non plus d'a - lar - mes

non plus d'a - lar - mes, non plus d'a - armes Ah! viens sans

gloi - re Pé - clat des ar - mes

A nous la gloi - re Pé - clat des armes Non plus de

Ah! viens sans crainte O ly - re sainte

Ah! viens sans crainte O ly - re sainte O ly - re

craïn - - te O ly - re sain - - te O ly - re

Non plus de crainte Li - ber - té sainte, Li - ber - té

craïn - - te Li - ber - té sain - - te, Li - ber - té

sain - - te Tu vain - cras — Oui, — oui tu vain -

sain - - te Tu vain - cras — Oui, — oui tu vain -

sain - - te Tu vain - cras — Oui, — oui tu vain -

sain - - te Tu vain - cras — Oui, — oui tu vain -

sain - - te Tu vain - cras — Oui, — oui tu vain -

*f* un poco ritenuto.

- eras Gloire et gé - ni - e, Gloire et gé -

- eras Gloire et gé - ni - e, Gloire et gé -

- eras Gloire et gé - ni - e, Gloire et gé -

- eras No - ble pa - tri - e, No - ble pa -

- eras No - ble pa - tri - e, No - ble pa -

*ff* un poco ritenuto.

- ni - e Dou - ce har - mo - ni - e Gloire et gé -

- ni - e Dou - ce har - mo - ni - e Gloire et gé -

- ni - e Douce har - mo - ni - e Gloire et gé -

- trie A toi mon bras et ma vi - e Ter - re ché -

- trie A toi mon bras et ma vi - e Ter - re ché -

- ni - e Ac\_cents vainqueurs A vous à vous nos cœurs  
 - ni - e Ac\_cents vainqueurs A vous à vous nos cœurs  
 - ni - e Accents vainqueurs A vous à vous nos cœurs *p* a tempo.  
 - ri - e A toi nos cœurs, A toi nos bras vengeurs Le peuple ac-  
 - ri - e A toi nos cœurs, A toi nos bras vengeurs *p* Le peuple ac-

Tous les partis l'at -  
 Tous les partis l'at -  
 Tous les partis l'at -  
 - court au devant du po - è - te  
 - court au devant du po - è - te  
 - court au devant du po - è - te *mf*

- tendent à la fois El-  
 - tendent à la fois El-  
 - tendent à la fois

Pour ses amis quel-le subli-me fê-te  
 Pour ses amis quel-le subli-me fê-te

- le promet de plus brillants exploits  
 - le promet de plus brillants exploits  
 Elle promet de plus brillants exploits

- seen - do

Plus de combats, plus de combats, non plus d'a-

Plus de combats, plus de combats, non plus d'a-

Plus de combats, plus de combats, plus de combats

A nous combats, à nous combats, à nous la

A nous combats, à nous combats, à nous combats

*f*

*ff*

- lar - mes, non plus d'a - lar - mes

lat - mes, non plus d'a - lar - mes

non plus d'a - lar - mes, non plus d'a - lar - mes Ah! viens sans

gloi - re l'é - clat des ar - mes

A nous la gloi - re l'é - clat des armes Non plus de

Oh! viens sans crainte O ly - re sainte

Oh! viens sans crainte O ly - re sainte, O ly - re

crain - - - te O ly - re sain - - - te O ly - re

Non plus de crainte Li - ber - té sainte, Li - ber - té

crain - - - te Li - ber - té sain - - - te, Li - ber - té

sain - - - te Tu vain - cras - - - oui, - - - oui tu vain -

sain - - - te Tu vain - cras - - - oui, - - - oui tu vain -

sain - - - te Tu vain - cras - - - oui, - - - oui tu vain -

sain - - - te Tu vain - cras - - - oui, - - - oui tu vain -

sain - - - te Tu vain - cras - - - oui, - - - oui tu vain -

*f* un poco ritenuto.

\_eras Gloi\_re et gé\_ni\_e gloire et gé\_

\_eras Gloi\_re et gé\_ni\_e gloire et gé\_

\_eras Gloi\_ré et gé\_ni\_e gloiré et gé\_

\_eras No\_ble pa\_tri\_e no\_ble pa\_

\_eras No\_ble pa\_tri\_e no\_ble pa\_

8 un poco ritenuto.

\_ni\_e douce har\_mo\_ni\_e Gloire et gé\_

\_ni\_e douce har\_mo\_ni\_e Gloire et gé\_

\_ni\_e douce har\_mo\_ni\_e Gloire et gé\_

\_trie à toi mon bras et ma vi\_e ter\_re ché\_

\_trie à toi mon bras et ma vi\_e ter\_re ché\_

-ni - e ac\_cents vain\_queurs à vous à vous nos cœurs à vous nos cœurs à vous à  
 -ni - e accents vainqueurs à vous à vous nos cœurs à vous nos cœurs à vous à  
 -ni - e ac cents vainqueurs à vous à vous nos cœurs à vous nos cœurs à vous à  
 -ri - e à toi nos cœurs à toi nos bras vengeurs à toi nos cœurs à toi nos  
 -ri - e à toi nos cœurs à toi nos bras vengeurs à toi nos cœurs à toi nos

(Colonna parait)

COLONNA. Récit.

Y pensez vous des chants guer-  
 vous nos cœurs  
 vous nos cœurs  
 vous nos cœurs  
 bras ven-geurs  
 bras ven-geurs

Récit.

c

-riers pendant la trê - ve La haine en ce mo - ment doit dormir près du

c

glai - ve Guelfes et Gi - be - lins pour un jour sont u - nis C'est

c

Ro - me qui le veut sou - ve - rai - ne maî - tres - se Li - plus vif.

*p* *plus vif.*

c

-vrons nous en ce jour à la joie à Fivre - se De - main de -

*f* *ff* *p*

c

-main tout à nos en - mis C'est

And<sup>te</sup> (♩=60)

Andante.

*f* *comp.* 3 3

c

lui la trompet-te guer-rèi - re des fê-tes d'au-tre fois an-nou - ce le re-

c

-tour a tempo. Tres-sail - le ô capi - to - le ô mon  
mesuré.

c

à - me sois fiè - re ja-mais plus beau sô - leil né - clai-

c

-ca plus beau jour  
rall. Tempo.

Piano accompaniment for the first system, featuring triplets in both hands.

FEMMES DU PEUPLE.

N<sup>o</sup> 15 CHOEUR.Mod.<sup>to</sup> (♩=104) Allusion au cortège.

SOP

Voy - ez ces ban - niè - res voyez voyez ces dra -

T

Voy - ez ces dra -

HOMMES DU PEUPLE.

B

Voy - ez ces ban - niè - res voyez voyez ces dra -

T

Voy - ez ces dra -

CHEVALIERS.

B

Voy - ez ces ban - niè - res voyez voyez ces dra -

-peaux

-peaux

-peaux Voyez ces ban - nières voy - ez ces dra - peaux

-peaux

-peaux Voyez ces ban - nières voy - ez ces dra - peaux

Dans \_\_\_\_\_ les mains guer - riè - res des preux des preux des hé -

des preux \_\_\_\_\_ des hé -

Dans les mains guer - riè - res des preux des preux des hé -

des preux \_\_\_\_\_ des hé -

Dans les mains guer - riè - res des preux des preux des hé -

-rauts  
 -rauts  
 -rauts dans les mains guerrières des preux des hé - rauts  
 -rauts  
 -rauts dans les mains guerrières des preux des hé - rauts

Dans \_\_\_\_\_ les mains guer - riè - res des preux des preux des hé -  
 des preux \_\_\_\_\_ des hé -  
 Dans les mains guer - riè - res des preux des preux des hé -  
 des preux \_\_\_\_\_ des hé -  
 Dans les mains guer - riè - res des preux des preux des hé -

-rauts voyez ces ban\_nières voyez voyez ces dra\_  
 -rauts voyez ces dra\_  
 -rauts voyez voyez ces ban\_niè\_res voyez voyez ces dra\_  
 -rauts  
 LES CHEVALIERS AVEC LES TÉNORS ET LES BASSES DU PEUPLE.  
 -rauts voyez voyez ces ban\_

Sop.  
 -peaux voyez ces ban\_  
 Ténors,  
 -peaux  
 Basses. CHEVALIERS ET PEUPLE REUNIS.  
 -peaux voyez les bannières voyez les dra-peaux voyez ces ban\_  
 -peaux voyez les bannières voyez les dra-peaux voyez ces ban\_

All.<sup>o</sup> vivace. (♩ = 152) (le cortège paraît.)

nières voyez voyez ces dra - peaux

voyez ces dra - peaux d' - ne foule im -

niè - res voyez voyez ces dra - peaux d' - ne foule im -

All.<sup>o</sup> vivace.

d' - ne foule im - men - se Le - flot qui s'a -

- men - se Le - flot qui s'a - van - ce

- men - se Le - flot qui s'a - van - ce

- van - ce frémit et s'é - lan - ce

fré - mit et s'é - lan - ce attendons le signal

fré - mit et s'é - lan - ce attendons le signal

Attendons le si\_gnal

Attendons le si\_gnal

Attendons le si\_gnal

mil le mains s'a\_

mil le mains s'a\_

3 3 3 3 3 3

mil le mains s'a\_git\_tent

mil le mains s'a\_git\_tent

mil le mains s'a\_git\_tent

mil le mains s'a\_git\_tent

mil le mains s'a\_git\_tent

mil le mains s'a\_git\_tent

3 3 3 3 3 3

3 3 3 3 3 3

3 3 3 3 3 3

*cresc.*

\_pi\_tent

Et se préci\_pi\_tent

Et se préci\_pi\_tent

Et se préci\_pi\_tent

Et se préci\_pi\_tent

Et se préci\_pi\_tent

Et se préci\_pi\_tent

Vers le char triomphal

Vers le char triomphal

Vers le char triomphal

3 3 3 3 3 3

3 3 3 3 3 3

3 3 3 3 3 3

Vers le char tri\_om\_phal

Vers le char tri\_om\_phal mil - le mains s'a\_

Vers le char tri\_om\_phal mil - le mains s'a - gi\_tent

*ff*

*marcato il basso.*

mil - le cœurs pal - pi - tent

-gi - tent mil - le cœurs pal -

mil - le cœurs pal - pi - tent

Et se pré-ci - pi - tent c'est

-pi - tent Et se pré-ci - pi - tent Et se pré-ci - pi - tent c'est

Et se pré-ci - pi - tent c'est

lui c'est le char triomphal c'est

lui c'est le char triomphal c'est

lui c'est le char triomphal c'est

All<sup>o</sup> mod<sup>lo</sup> (♩ = 60) (Le char de Pétrarque parait.)

lui c'est le char triomphal

Cortège authentique, groupes de danseurs et de danseuses exécutant des poses variées sur le mouvement de la marche.

lui c'est le char triomphal

lui c'est le char triomphal

All<sup>o</sup> mod<sup>lo</sup> (♩ = 60)

*f* Tromp.

*ff*

Gloi - re gloire éter\_nel - le au po - è - te vain -

Gloi - re gloire éter\_nel - le au po - è - te vain -

Gloi - re gloire éter\_nel - le au po - è - te vain -

Tempo di marcia

-queur Gloi - re gloire éternel - le au po - è - te vain -

-queur Gloi - re gloire éternel - le au po - è - te vain -

-queur Gloi - re gloire éternel - le au po - è - te vain -

The second system continues the vocal and piano parts. The vocal lines are marked with a colon (:) indicating a repeat or continuation. The piano accompaniment features more complex rhythmic figures and triplet markings in the right hand.

-queur le capi\_tole ap - pel - le son doux tri - om - pha -

-queur le capi\_tole ap - pel - le son doux tri - om - pha -

-queur le capi\_tole ap - pel - le son doux tri - om - pha -

The third system concludes the page with the vocal parts and piano accompaniment. The vocal lines continue with the same melodic and rhythmic patterns as the previous systems. The piano accompaniment maintains the march-like character with steady rhythms and harmonic accompaniment.

\_leur Que sa voix nous i - nonde de ses ac - cords tou -  
 \_leur Que sa voix nous i - non - dé de  
 \_leur Que sa voix nous i - non - de de  
 \_chants Et por - te au bout du mon - de no - tre i -  
 ses accords touchants Et por - te au bout du mon - de no - tre i -  
 ses accords touchants Et por - te au bout du mon - de no - tre i -  
 vres se et  
 vres - se et nos chants et por - te au bout du  
 vres - se et nos chants nos chants et por - te au bout du  
 vres - se et nos chants nos chants et por - te au bout du

mon - de notre i - vres - se et nos chants  
 de notre i - vres - se et

mon - de notre i - vres - se et nos chants

mon - de notre i - vres - se et nos chants

gloi - re gloire éter - nel - le au po - è - te au po - è - te vain -

gloi - re gloire éter - nel - le au po - è - te au po - è - te vain -

gloi - re gloire éter - nel - le au po - è - te au po - è - te vain -

-queur gloi - re gloi - re

-queur gloi - re gloi - re

-queur gloi - re gloi - re

gloire éternelle au poète vainqueur

gloire éternelle au poète vainqueur

gloire éternelle au poète vainqueur

*ff.* *poco rall.* *p*

*p* FEMMES DU PEUPLE SEULES.

au milieu de nous quand tu passes Charmant poète te aux

au milieu de nous quand tu passes Charmant poète aux

au milieu de nous quand tu passes

*a tempo.*

yeux rêveurs laisse nous jeter sur les traces ces purs emblèmes de nos

yeux rêveurs laisse nous jeter sur les traces emblèmes de nos

aux yeux rêveurs laisse nous jeter sur les traces ces purs emblèmes de nos

ccœurs — Que la gloire pour toi fi - dè - le Toujours prési - de à

ccœurs — Que la gloire pour toi fi - dè - le Toujours pré - si - de a

ccœurs — Que la gloire pour toi fi - dè - le Ton - jours pré - si - de a

ton destin Et que l'amitié renou - vel - le Ces fleurs qui pa - rent ton chemin

ton destin Et que l'amitié renou - vel - le Ces fleurs qui pa - rent ton chemin

ton destin Et que l'amitié renou - vel - le Ces fleurs qui pa - rent ton chemin

**Tempo 1<sup>o</sup>.**

Gloi - re gloire éter - nel - le au po - è - te vain - queur.

CHEV. avec les Ten.

Gloi - re gloire éter - nel - le au po - è - te vain - queur.

CHEV. avec les Basses.

Gloi - re gloire éter - nel - le au po - è - te vain - queur.

**Tempo 1<sup>o</sup>.**

*f* > > > > > >

3  
Gloi - re gloire eter - nel - le Au po - è - te vain - queur

3  
Gloi - re gloire eter - nel - le Au po - è - te vain - queur

3  
Gloi - re gloire eter - nel - le Au po - è - te vain - queur

Le ca - pi - tole ap - pel - le Son doux tri - om - pha - teur

Le ca - pi - tole ap - pel - le Son doux tri - om - pha - teur

Le ca - pi - tole ap - pel - le Son doux tri - om - pha - teur

Que sa voix nous i - non - de De ses accords tou -

Que sa voix nous i - non - de De

Que sa voix nous i - non - de De

chants Et porte au bout du monde Notre i -

ses accords touchants Et porte au bout du monde Notre i -

ses accords touchants Et porte au bout du monde Notre i -

-vres - se et

-vres - se et nos chants Et porte au bout du

-vres - se et nos chants nos chants Et porte au bout du

-vres - se et nos chants nos chants Et porte au bout du

-vres - se et

mon - de Notre i - vres - se et nos chants Que sa voix nous i -

mon - de Notre i - vres - se et nos chants Que sa voix nous i -

mon - de Notre i - vres - se et nos chants Que sa voix nous i -

- non - de De ses ac - cords tou - chants  
 - non - de De ses ac - cords tou - chants  
 - non - de De ses ac - cords tou - chants Que sa voix nous i -  
 Que sa voix nous i - non - de De ses accords tou - chants Et  
 Que sa voix nous i - non - de De ses accords tou - chants Et  
 - nonde Que sa voix nous i - non - de De ses accords tou - chants Et porte au bout du  
 monde au bout du mon - de Notre i - vresse et nos chants Notre  
 monde au bout du mon - de Notre i - vresse et nos chants Notre  
 monde au bout du mon - de Notre i - vresse et nos chants Notre

i - vresse et nos chants Notre i - vresse et nos chants Notre i - vresse et nos

i - vresse et nos chants nos chants nos

i - vresse et nos chants nos chants nos

chants et nos chants et nos chants Notre i -

chants Notre ivresse et nos chants Notre ivresse et nos chants Notre i -

nos chants.

- vresse et nos chants.

- vresse et nos chants.

- vresse et nos chants.

GRAND AIR DE TÉNOR.

PÉTRARQUE debout sur le char.

Large. (♩ = 36) Récit.

PÉTRARQUE.

Sa-lut, vé-né-rables por-tiques, Vi-sités par la

PIANO.

P

gloi-re et sacrés par le temps Où nos il-lus-tres morts sur vos degrés an-

P

-ti-ques Employant le ge-nou se re-levaient plus grands. De-

P

-vant votre ma-jesté sain-te Sai-si de respect et de crainte Je dé-

Large.

P

cou - vre mon front é - mu Sa - lut sa - lut ca - pi - to - le, sa -

ere - seen do. *f*

P

- lut! Longtemps à cet honneur in -

Salut sa - lut ca - pi - to - le sa - lut!

Salut sa - lut ca - pi - to - le sa - lut!

Salut sa - lut ca - pi - to - le sa - lut!

Ped.

P

- si - gne J'ai re - fusé mon front que je croyais in - di - gne Malgré moi mon gé -

*f*

P

- nie hés\_i - tait en tremblant, Et pourtant et pourtant Des ri -

*rit.*

*pp*

## Moderato. (♩ = 126)

*p*

va - ges heu - reux de la bel - le Pro - ven - ce Jus - qu'au

*p* *ten.*

*p*

Ti - bre sa - cré je n'entends sous les cieux Que

*p*

les accents joy - eux d'un peu - ple qui mien - cen - se, Je ne

*p*

vois que l'i - vresse et l'amour dans vos yeux

*dim.*

*p*

Ces fraternelles mains vers les miennes ten - du - es

*mf*

P

*rall.*

Ces couronnes de fleurs dans les airs suspen-

P

*Tempo.*

- du - es, Ce solennel ac - cueil Ces pal - mes, ces lan -

*trem.*

*f* *dim.*

P

- riers — je - tés — sur mon pas - sa - ge, Ce tri - omph e écla -

P

- tant, souvenir d'un autre â - ge Me remplissent le cœur d'un in - di - cible or -

P

*Andante. (♩ = 180)*

- gueil.

*sec.* *Hautb.*

P

Toujours même pen - sé - - e

P

Toujours ce souve - nir De mon âme oppres -

P

- sé - e Je ne puis vous ban -

Andantino. (♩ = 63)

P

- nir Tu soutins ja - dis le poète Dans sa misè - re

S

P Pourquoi pleurer

T

P Pourquoi pleurer

B

P Pourquoi pleurer

*rall.*

P

di - ci bas Et quand la palme s'ap-prê-te, Tu ne la vois pas

Pourquoi pleu- rer Pourquoi?

Pourquoi pleu- rer Pourquoi?

Pourquoi pleu- rer Pourquoi?

suivez

P

Si la bri-se t'ap- porte en-co - re De ce jour les loin- tains é- chos,

Reviens à toi, Reviens à

Reviens à toi, Reviens à

Reviens à toi, Reviens à

*p* *rall.*  
 Qu'el - le te ca - che, ô Lau - re Mes pleurs, mes sanglots, Mais pourquoi de - vant  
 toi,  
 toi,  
 toi,  
 suivez. *p*

*p*  
 vous dans mon âme in - qui - è - te Re nou - ver ces douloureux com -  
 crese.

*p* *rall.* *bien marqué.*  
 - bats, Pourquoi mêler des pleurs - à votre fê te, Non, non, non, je ne le veux  
*ff* *suivez*

*p* *Tempo.*  
 pas Des ri - va - ges heu -  
 pressez pour arriver au 1<sup>er</sup> Mouv.

P

-reux de la bel - le Pro - ven - ce Jus - qu'au Ti - bre sa -

P

- cré je n'entends sous les cieux Que les accents joy -

P

- eux D'un pen - ple qui m'én - cen - se Je ne vois que l'i -

Plus lent. (♩ = 108)

P

- vresse et l'amour dans vos yeux Et

P

vous qui m'écou - tez que la discor - de

P  
 vai - ne Ces - se d'armer vos bras d'une é - ter - nel - le

P  
 hai - ne; L'amour doit seul i - ci régner en li - ber -

P  
 - té Quel - fes et Gi - be - lus que vos

P  
 â - mes su - nis - sent Que mes derniers ac -

P  
 - cents à vos cœurs re - ten - tis - sent Comme un chant de cou -

a Tempo.

Animé.

P

corde et de frater - ni - té Comme un chant de concorde et de frater - ni -

P

Plus lent. *rall.*

-té Comme un chant de concorde et de ——— fraterni -

Tempo di Marcia. (♩ = 112)

P

-té. ———

COLONNA.

Quando de l'hon - neur a reten-ti l'ap-pel L'homme de

C

ceur sent tressail - lir son â - me Tout doit cé - der ——— a cette noble

C

flam\_ nie    Tou\_ jours la    terre entend\_ la\_ voix du ciel    Mets sur ton

*f* *p*

C

front    ce bandeau mé\_ ri\_ té    Suis ton des\_ tin    et monte au capi\_

C

\_ to    le    Au peup\_ le en\_ tier    va mon\_ trer son i\_ do\_ le Ce jour té\_

C

\_ lève    à l'im\_ mortali\_ té    Ce jour té\_ lève    à l'im\_ morta\_ li\_

*f* *p*

c

- té

CHEVALIERS.  
mezzo voce.

Si la gloire

Hors des rives loïn - tai - nes L'entraînant sans re - tour Nous bri\_sâmes les

funeste enchaî - - - ne sa

chaî - nes De son fatal a - mour Si la gloire fu - nes - te En chaî - ne sa va -

COL.

L'honneur

valeur

Quinous rendra son cœur L'hon -

- leur Pour l'œuvre qui nous reste Qui nous rendra son cœur L'hon -

a Tempo.

C

Quand de l'hon-neur a re-ten-tit l'ap-pel L'homme de  
-neur Si la gloi-re fu-nes-te En-  
-neur Si la gloi-re fu-nes-te En-

*mf*

C

cœur sent tressaillir son â-me Tout doit cé-der à cette noble  
-chaî-ne sa va-leur Pour l'eu-vre qui nous res-te  
-chaî-ne sa va-leur Pour l'eu-vre qui nous res-te

C

flam-me Toujours la terre entend la voix du ciel Mets sur ton  
Qui nous ren-dra son cœur Qui nous ren-dra son cœur  
Qui nous ren-dra son cœur Qui nous ren-dra son cœur

front — ce bandeau méri — té suis ton des — tin — et monte au capi —

Si la gloi — re fu — nes — te En — chaî — ne sa — va —

Si la gloi — re fu — nes — te En — chaî — ne sa — va —

— to — le Au peuple en — tier va mon — trer son i — do — le Ce jour — té —

— leur Pour l'ou — vre qui nous res — te Qui nous ren — dra

— leur Pour l'ou — vre qui nous res — te Qui nous ren — dra

— lève à l'im — mor — ta — li — té Ce jour — té — lève à l'im — mor — ta — li —

son cœur Qui nous ren — dra qui nous rendra son cœur

son cœur Qui nous ren — dra qui nous rendra son cœur

C

- té

Chœur des FEMMES. *f*

Λ lui — à lui la gloire et l'immortali — té Λ

Chœur du PEUPLE  
et des CHEVALIERS.

Λ lui — à lui la gloire et l'immortali — té Λ

*f* *ff*

lui — à lui la gloire et l'immortali — té

lui — à lui la gloire et l'immortali — té

lui — à lui la gloire et l'immortali — té

# AIRS DE BALLET

## N.1.

### SALTARELLE.

Moderato.

PIANO.

Allegro, (♩ = 100)

Second system of the musical score, continuing the melodic and harmonic development from the first system.

Third system of the musical score, showing further melodic movement in the treble and harmonic support in the bass.

Sixth system of the musical score, concluding the page with a final melodic phrase in the treble and harmonic accompaniment in the bass.

Nº 2.

PAS DE TROIS.

Allegro, (♩ = 120)

PIANO.

un peu animé.

*legg.*

And<sup>te</sup> cantabile. (♩ = 40)

*espressivo,**rall.*

Allegro I<sup>o</sup> tempo.

Un peu animé.

cres - - - cen - - -

- - do.

**Prestissimo.**

8

*f*

8

8

8

*ff*

*fff*

N<sup>o</sup> 5.  
GALOP

Vivace. (♩ = 176)

PIANO.

Third system of a piano score. The right hand's arpeggiated pattern continues, with some notes beamed together. The left hand accompaniment consists of chords and moving lines.

Fourth system of a piano score. The right hand features more complex arpeggiated textures. The left hand accompaniment includes some chords with multiple notes.

Fifth system of a piano score. The right hand continues with arpeggiated figures, showing some melodic development. The left hand accompaniment is steady.

Sixth system of a piano score. The right hand's arpeggiated pattern concludes with some melodic flourishes. The left hand accompaniment provides a solid harmonic base.

8

8

*fff*

## RECIT

Recit maestoso

LE SÉNATEUR.

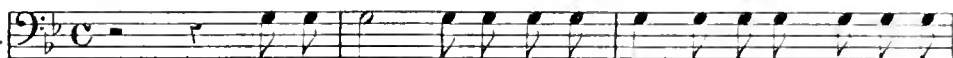

Maître il lus tre de la pa ro le Le peuple et le sé

Recit

PIANO.

bien soutenu.

\_ nat au tour de toi pres sés vient t'of frir cet te sainte au ré

\_ o le De lier re, de lau rier et de myrte en la cés

(♩ = 72)  
f Tromp.

Recit

(donnant la couronne de myrte)

A toi cet te don ce cou

Recit

p

## PÉTRARQUE

J'ai pu la mé\_ri\_ter je n'ai pu l'obte\_

le S. \_ron \_ ne Que la\_mour reçoit et don \_ ne

(donnant la couronne à un messager)

\_nir Porte à Lau \_ re ce cher ce deruier souve\_nir

Le SÉNATEUR (donnant la couronne de laurier)

A toi eethomua\_ge su \_

PÉTR.

A de plus grands ex\_

le S. \_prê \_ me ce lau\_rier tri\_omphal em \_ blê \_ me

P.  
 \_ploits Rome la des - ti - na Pour la reprendre un jour je la laisse au sé -

Le SÉN:(donnant la couronne de lierre)

P.  
 -nal

le  
 S.  
 toi le lier\_re du po - è - te Dont l'u\_ni - vers pa - re ta

Recit

le  
 S.  
 PÉTR.  
 tête - te L'amour - die\_ta mes chants les plus purs les plus

(la couronne sur la tête)

(il s'agenouille)

le  
 S.  
 doux Ce lier - re glori - eux je l'ac - cep - te à ge - noux

Sopr. *Maestoso*

mf Dieu pro\_tecteur qui du haut de la nu\_e

Tén.

mf Dieu pro\_tecteur qui du haut de la nu\_e Veil\_las sur

Bass.

mf Dieu pro\_tecteur qui du haut de la nu\_e Veil\_las sur

*Maestoso* (♩ = 54)

Harpe

*p*

donne à leurs cœurs donne à leurs cœurs cet\_te

nous au mi\_lien des combats

don\_ne à nos cœurs cet\_te

nous au mi\_lien des combats donne à nos cœurs donne à nos cœurs cet\_te

8

for\_ce in\_con\_nu\_e

Ar\_

for\_ce in\_con\_nu\_e

Dont ta puis\_sance armait ja\_dis nos

for\_ce in\_con\_nu\_e

Dont ta puis\_sance armait ja\_dis nos

8

\_mait leurs bras Jour de bonheur nos â\_mes dé\_trom\_pé\_es

bras Jour de bonheur leurs â\_mes dé\_trom\_pé\_es

bras

Ren\_trent en\_fin sous de plus dou\_ces lois Un chant d'a\_

Ren\_trent en\_fin sous de plus dou\_ces lois Un chant d'a\_

\_mour a voi\_lé leurs é\_pé\_es Et la concor\_de a

\_mour a voi\_lé leurs é\_pé\_es Et la concor\_de a

Et la concor\_de a

re - couvre ses droits Dieu pro - tec - teur qui du

re - couvre ses droits Dieu pro - tec - teur qui du

re - couvre ses droits Dieu pro - tec - teur qui du

*f*

*ff*

haut de la nu - e

haut de la nu - e Veil - las sur nous au mi -

haut de la nu - e Veil - las sur nous au mi -

Donne à leurs cœurs donne à leurs cœurs cet - te

*mezza voce*

- lieu des combats Dou - ne à nos cœurs cet - te

- lieu des combats Donne à nos cœurs donne à nos cœurs cet - te

mezza voce

*ff*

for - ce in - con - nu - e Dont ta puis - sance armait ja -  
 for - ce in - con - nu - e Dont ta puis - sance armait ja -  
 for - ce in - con - nu - e Dont ta puis - sance armait ja -

*p* *ff*

8

(ils se lèvent) All<sup>o</sup> (♩ = 152)

- dis leurs bras  
 - dis leurs bras  
 - dis leurs bras

8 Allegro *f*

*cres*

- cen - do

*ff* *f*

Gloi - re gloire éter - nel - le Au po - è - te vain -

Gloi - re gloire éter - nel - le Au po - è - te vain -

Gloi - re gloire éter - nel - le Au po - è - te vain -

*f*

-queur Gloi - re gloire éter - nel - le Au

-queur Gloi - re gloire éter - nel - le Au

-queur Gloi - re gloire éter - nel - le Au

po - è - te vain - queur Le capi\_tole ap - pel - le son

po - è - te vain - queur Le capi\_tole ap - pel - le son

po - è - te vain - queur Le capi\_tole ap - pel - le son

SCÈNE 3<sup>e</sup>

La Princesse couverte d'un voile noir  
 Pétrarque a descendu les premières marches  
 du Capitole

La PRINC.

Recit

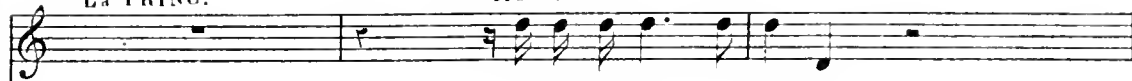

Triomphateur ar\_rê\_te

PETR.

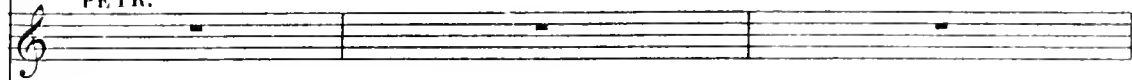

La-PRIN.

P. Qui te pares de deuil pour braver cette fête Te parler sans té-

8

PÉTR. La PRIN.

La P. -moins A quelle heu\_re en quel lieu Prends et lis cet é-

(elle donne à Pétrarque un écrit)

La P. -crit

PÉTR. (lisant)

Aux jar -

P. *marcato.*

- dins d'Al - ba -

P.

- ni viens ce

P.

soir a mi -

P. *dim.*

- nuit

*pp*

N° 19  
TRIO

Largo (♩ = 50)

LA PRINCESSE

Son cœur dé - jà frisson - ne

PETRARQUE

Mal - gré moi je frisson - ne

COLONNA

Pour lui mon cœur fri -

PIANO

*pp*

La  
P.

Et mal - gré lui soupçon - ne Quel - que quelque piè -

P.

Dé jà mon cœur soupçon - ne Quel - que quelque piè -

c.

- son - ne Malgré moi je soupçon - ne

La  
P.  
\_ge in \_ fer\_nal Qui lui se\_ra qui lui se\_ra fa -

P.  
\_ge in \_ fer\_nal Qui me se\_ra qui me se\_ra fa -

C.  
Quelque piège in \_ fer \_ nal qui lui se\_ra fa -

La  
P.  
\_tal Que le ciel sancti \_ fi \_ e

P.  
\_tal Que le ciel \_ sanc\_ti \_

C.  
\_tal \_ oui fa\_tal Que le ciel \_ sanc\_ti \_

La  
P.  
Cet a\_mour qui les li \_ e

P.  
\_fi \_ e Cet amour qui nous

C.  
\_fi \_ e Cet amour qui les

Je bra\_ ve son ef - fort son ef -

li\_ e Je bra - - ve son ef -

li\_ e Se - con - dons son ef -

Sopr: Son cœur

Ten: Son cœur

Bass: Son cœur

*p* *cres -*

\_ fort l'en - - fer - - sera plus fort l'enfer sera plus

\_ fort mon cœur se\_ ra plus fort \_ \_ mon cœur \_ \_ se\_ ra plus

\_ fort mon cœur se ra plus fort \_ \_ mon cœur sera plus

son \_ \_ cœur se - - ra plus fort

son \_ \_ cœur se - - ra plus fort

son \_ \_ cœur se - - ra plus fort

con - do

*f*

La P. *rall.*  
 \_fort l'enfer se-ra plus fort —  
 P. \_fort mon cœur se-ra plus fort — Laure qui m'est si chère Laure qui m'est si  
 C. \_fort oui plus fort — Du — secours de la

*p* *rall.* *pp*

La P.  
 Du se - cours de la ter - re Son â - me dé - ses -  
 P. chère - re Fais bril - ler ta lu - mière - Jus - qu'à mon der - nier  
 C. ter - re Son â - me dé - ses - pe - re Le ciel seul en ce

7 8

La P.  
 pé - re Que l'en - fer en ce jour — le livre à mon a -  
 P. jour — je l'of - fre mon a - mour — jus - qu'à mon der - nier  
 C. jour — peut sau - ver son a - mour — peut sau - ver son a -

tr

La P. *amour* Que l'en\_fer en ce jour le livre à mon a\_mour\_

P. jour\_ je t'of\_fre mon a\_mour\_

C. \_mour\_ peut sau\_ver son a\_mour\_

*p*

La P. Que le ciel sanc\_tifi\_e Get a\_

P. Que le ciel sanc\_tifi\_e

C. Que le ciel sanc\_tifi\_e

*p*

La P. \_mour\_ qui les li\_e Je brave son ef\_

P. Get a\_mour\_ qui nous li\_e Je

C. Get a\_mour\_ qui les li\_e Se

la P *fort* son ef *fort* L'en - fer se - ra plus  
 P bra - ve son ef *fort* Mon cœur sera plus fort Mon  
 C - con - dons son ef *fort* Mon cœur se - ra plus  
 Son cœur son cœur se - ra  
 Son cœur son cœur se - ra  
 Son cœur son cœur se - ra  
 cre - seen - do.

la P *fort* L'enfer se - ra plus fort L'enfer se - ra plus fort *rall.*  
 P cœur se - ra plus fort Mon cœur se - ra plus fort  
 C *fort* Mon cœur se - ra plus fort oui plus fort Mon  
 plus fort  
 plus fort  
 plus fort  
 plus fort *f* *p* *rall.*

La  
P  
P  
C

L'en - fer se - ra, plus fort —  
Mon cœur se - ra plus fort —  
cœur mon cœur se - ra plus fort — Mon cœur — se - ra plus

*f*

La  
P  
P  
C

L'enfer se - ra plus fort —  
L'enfer se - ra plus fort —  
fort — se - ra plus fort —  
plus fort —  
plus fort —  
plus fort —

*p*

PÉTRARQUE.

Ab'grandDieu! qu'ai-je lu malgré moi je me

pp f

trou - ble et fris\_son - ne Mon esprit s'obscurcit et l'ombre m'envi -

cre - - - - - scien - - - - do

p f 3

ron - ne Est-ce d'u\_ne dou - leur le messa - ge loin -

ff p

tain Ou d'un fatal dan-ger le présa-ge cer - tain

rall. Andante. p douce.

f p rall. f

Andante.

LA PRINCESSE.

T - ci je dois me taire  
 Dis-si-pe ce mys-tè-re  
*p* *pp*

La PRINC:  
 Ah! quel qu'il soit je le sau-rai Tu vien-  
*mf* *sf*

PÉTR.: 1<sup>o</sup> Tempo. La marche reprend et le cortège reconduit Pétrarque.  
 - dras j'y se-rai  
 Sopranos.  
 CHOEUR DES FEMMES. Gloi - re gloire é-ter-nel - le Au  
 Ténors. Gloi - re gloire é-ter-nel - le Au  
 CHOEUR DE PEUPLE ET CHEVALIERS. Gloi - re gloire é-ter-nel - le Au  
 Basses. Gloi - re gloire é-ter-nel - le Au  
 1<sup>o</sup> Tempo.  
*f*

po - è - te vain - queur      Gloi - re gloire é - ter - nel - le Au

po - è - te vain - queur      Gloi - re gloire é - ter - nel - le Au

po - è - te vain - queur      Gloi - re gloire é - ter - nel - le Au

8

po - è - te vain - queur      Le Capito - le ap - pel - le Son

po - è - te vain - queur      Le Capito - le ap - pel - le Son

po - è - te vain - queur      Le Capito - le ap - pel - le Son

8

The second system continues the vocal and piano parts. The lyrics are 'Le Capito - le ap - pel - le Son'. The piano accompaniment features similar rhythmic patterns and a fermata. The number '8' is written above the piano part.

doux tri - om - pha - teur      Que sa voix nous i - monde

doux tri - om - pha - teur      Que sa voix nous i -

doux tri - om - pha - teur      Que sa voix nous i -

De ses ac\_cords tou - chants Et por - te au bout du

- non\_de De ses accords touchants Et por - te au bout du

- non\_de De ses accords touchants Et por - te au bout du

- vres - se et

mon\_de Notre i - vres - se et nos chants Et Et

mon - de Notre i - vres - se et nos chants nos chants Et

mon\_de Notre i - vres - se et nos chants nos chants Et

- vres - se et

por - te au bout du mon\_de Notre i - vres - se et nos

por - te au bout du mon\_de Notre i - vres - se et nos

por - te au bout du mon\_de Notre i - vres - se et nos

chants                      Gloi - re gloire é - ter - nel - le                      Au po -

chants                      Gloi - re gloire é - ter - nel - le                      Au po -

chants                      Gloi - re gloire é - ter - nel - le                      Au po -

- è - te au po - è - te vainqueur                      Gloi - -

- è - te au po - è - te vainqueur                      Gloi - - re

- è - te au po - è - te vainqueur                      Gloi - - te

The piano accompaniment continues with the same intricate texture, featuring a prominent melodic line in the treble and a supporting bass line.

- re                      gloi - - re gloire é - ternelle Au po - è - te vainqueur

gloi - - re gloire é - ternelle Au po - è - te vainqueur

gloi - - re gloire é - ternelle Au po - è - te vainqueur

The piano accompaniment concludes with a final section, maintaining the complex melodic and harmonic structure seen in the previous systems.

poco rall. 1<sup>er</sup> Dessus, a tempo.

FEMMES DU PEUPLE SEULES. 2<sup>o</sup> Dessus. Au milieu de nous quand tu pas - ses

3<sup>o</sup> Dessus. Au milieu de nous quand tu pas - ses

Au milieu de nous quand tu pas - ses

poco rall.

Charmant poë - te aux yeux rê - veurs Laisse-nous jeter sur tes tra - ces

Charmant poète aux yeux rê - veurs Laisse-nous jeter sur tes tra - ces

Aux yeux rê - veurs Laisse-nous jeter sur tes tra - ces

Ces purs emblèmes de nos cœurs — Que la gloire pour toi fi - dè - le

emblèmes de nos cœurs — Que la gloire pour toi fi - dè - le

Ces purs emblèmes de nos cœurs — Que la gloire pour toi fi - dè - le

Tou - jours pré - si - de à ton destin Et que l'ami - tié re - nou -

Toujours préside à ton destin Et que l'ami-tié re-nou-

Tou - jours pré - si - de à ton destin Et que l'ami - tié re - nou -

- vel - - le Ces fleurs qui pa - rent ton che - min

- vel - - le Ces fleurs qui pa - rent ton che - min

- vel - - le Ces fleurs qui pa - rent ton che - min

## CHOEUR GÉNÉRAL.

S  
Gloi - re gloire é - ter - nel - le Au po - è - te vain -

T  
Gloi - re gloire é - ter - nel - le Au po - è - te vain -

B  
Gloi - re gloire é - ter - nel - le Au po - è - te vain -

- queur      Gloi - re gloire é - ter - nel - le Au po - è - te vain -

- queur      Gloi - re gloire é - ter - nel - le Au po - è - te vain -

- queur      Gloi - re gloire é - ter - nel - le Au po - è - te vain -

- queur      Le Capi - to - le ap - pel - le Son doux tri - om - pha -

- queur      Le Capi - to - le ap - pel - le Son doux tri - om - pha -

- queur      Le Capi - to - le ap - pel - le Son doux tri - om - pha -

- teur      Que sa voix nous i - non - de

- teur      Que sa voix nous i -

- teur      Que sa voix nous i -

De ses ac\_cords tou - chants Et por - te au bout du  
 - non - de De ses accords touchants Et porte au bout du  
 - non - de De ses accords touchants Et porte au bout du

-vres - se et  
 mon - de Notre i - vres - se et nos chants Et  
 mon - de Notre i - vres - se et nos chants Et  
 mon - de Notre i - vres - se et nos chants nos chants Et

-vres - se et  
 por - te au bout du mon - de Notre i - vres - se et nos  
 - de Notre i - vres - se et  
 por - te au bout du mon - de Notre i - vres - se et nos  
 por - te au bout du mon - de Notre i - vres - se et nos

chants Que sa voix nous i - non - de De ses ac - cords tou

chants Que sa voix nous i - non - de De ses ac - cords tou

chants Que sa voix nous i - non - de De ses ac - cords tou

*ff*

- chants Que ta voix nous i - non - de De

- chants Que ta voix nous i - non - de De

- chants Que ta voix nous i - non - de De

ses accords tou - chants Et porte au bout du mon - de No -

ses accords tou - chants Et porte au bout du mon - de No -

ses accords tou - chants Et porte au bout du monde au bout du mon - de No -

- tre i - vresse et nos chants No - tre i - vresse et nos  
 - tre i - vresse et nos chants No - tre i - vresse et nos  
 - tre i - vresse et nos chants No - tre i - vresse et nos

8

chants Notre i - vresse et nos chants Notre i - vresse et nos chants  
 chants Notre i - vresse et nos chants Notre i - vresse et nos chants

chants nos chants nos chants  
 chants nos chants nos chants Notre i -

8

et nos chants et nos chants Notre i -  
 et nos chants et nos chants Notre i -  
 - vres - se et nos chants Notre i - vres - se et nos chants Notre i -

nos

chants

-vres - se et nos chants

-vres - se et nos chants

-vres - se et nos chants

*ff*

di - mi

ni - en - do *ff*

# ACTE IV

323

## SCENE 1<sup>re</sup>

Les jardins d'Albani, Clair de lune.

LA PRINCESSE masquée, PÉTRARQUE.

### N<sup>o</sup> 20.

### DUO.

Andante. (♩ = 60)

La PRINCESSE.

PÉTRARQUE.

PIANO.

Andante.

(Rideau.)

PÉTR.: Mod<sup>to</sup> Récit. très doux et calme.

(l'horloge du château  
sonne minuit)

Le calme enfin suc\_cède à leur joie envo\_lée

Mod<sup>to</sup>

(♩ = 100)  
Mesuré.

Récit.

Minnit! quel ascendant entraîne i-ci mes pas Que peut vouloir de

*f* *p* Mesuré.

moi cette fem-me voi-lé-e Pourquoi cette crainte in-sen-

*mf* *f* *p*

-sé-e Où vaine-ment je me dé-bats Au milieu du tri-

Agitato.

Pressez, -om-pte à si-nis-tre pré-sa-ge Ces longs ha-bits de

Agitato.

ce - - - - - sen - - - - - do.

*p* deuil partout sur mon pas\_sage Ah! grand dieu! qu'ai-je

*Allegro*  
*f*  
*ff*

*p* vu Par\_ plus lent

*f*  
*ff*  
plus lent

*p* \_le qui donc es-tu?

*mf*  
*p*  
Mod.to (♩ = 69)

LA PRINCESSE Largo (♩ = 92) misterioso lie

Rappelle-toi les jours de Bolo\_gne et l'en

*p*  
*ff*  
Largo

La  
P

\_cein\_te Du som - bre mo - nu - ment près de la vieil - le

La  
P

tour Ou le jeu - ne Pé - trarque a\_vec respect et

La  
P

crainte S'inspi - rait du gé - nie en attendant l'a - mour

rall.

dolce

suivez le chant

And.<sup>te</sup> (♩ = 58)

PÉTR.

Oui je me le rap -

rall.

p

*p*

-pelle cet instant bé-ni Temps de l'en-fan-ce temps de l'en-

*p*

-fan-ce heure si bel - le O rêves glori - eux

*p*

en - vo-lés au - jour d'hui Et vous espoir d'amour et vous espoir da-  
suivez

*rall*

*La p*

Il hésite il chancelle

*p*

-mour si - tôt é - va - nou - i Ah! ——— pour -

Et son cœur s'attendrit  
 Quand ma voix lui rappe - le

- quoi  
 voix - - - - - cru - el - le

*1<sup>o</sup> tempo*

quand ma voix lui rappe - le ce bon heur ce bonheur qui l'a

é - vo - quer de - vant moi ce bon - heur - - - - - ce bonheur qui m'a

*1<sup>o</sup> tempo*

*f* *p* *p*

*pressez*

fui Il hésite il chancelle  
 Et son cœur s'attendrit

fui  
 Ah! - - - - - pour - quoi

*pressez*

a tempo e rall

La  
p

Quand ma voix lui rappe\_lle quand ma voix lui rap-  
voix cru\_elle é\_ voquer de\_vant

a tempo e rall

f

rall tempo

La  
p

\_pel\_le ce bonheur qui l'a fui.  
moi ce bonheur qui m'a fui.

suivez

Mod<sup>lo</sup> (♩ = 69)

pp p

Largo (♩ = 92)  
mysterioso hé

La  
p

Tu sor\_tais a\_gi\_

Largo (♩ = 92)

p

La P  
 \_tant ta bru - ne che - ve - lu - re Qu'inondait le so -

La P  
 \_leil de sa lu - miè - re pu - re Et pen - sif de ton

La P  
 oeil l'i - nef - fa - ble dou - eur Des secrets é - ter -

La P  
 \_nels son - dait la pro - fon - deur Et moi près d'un pi - lier ca -

rall      presser

presser

*fp*

marcato

Lu  
P

-ché - e A mes pen\_sers ar-ra - ché - e Les sens é - per\_dus l'œil ha -

*fp* *fp* *fp*

Lu  
P

-gard — A ta lèvre à ton front fol-le-ment at-ta-

And<sup>te</sup> (♩ = 88)

*f* *p*

Lu  
P

-ché - e J'ai pris l'a-mour j'ai pris l'a-mour dans ce re-gard

rall. rall.

*f* *pp*

Vod<sup>to</sup> PÉTR.

E-tais - je donc cou - pa - ble De ces horri - bles

Mod<sup>to</sup>

*f* *f*

*p*

feux dois - je por - ter i - ci la pei - ne re - dou -

*La*  
*p*

à volonté

Ce que je veux ce que je veux De -

*p*

- ta - ble Que me veux-tu?

*La*  
*p*

*All.<sup>o</sup> agitato (♩ = 152)*

- puis ce jour fa - tal - je t'ai - me je t'a - do - re Et cet a -

*All.<sup>o</sup> agitato (♩ = 152)*

*p*

*La*  
*p*

- mour qui me dé - vo - re Rien ne peut l'effa -

plus lent ( $\text{♩} = 80$ )

a tempo

La p  
 cer mon cœur résiste en vain Cette flamme dam-  
 a tempo

La p  
 né e par l'enfer al\_lu\_mé e et le ciel condam-  
 cres cen do

La p  
 né e Toi seul peux l'a pai ser  
 a tempo  
 Non non le souve-  
 a tempo  
 suivez suivez

p  
 nir de cel le que j'a do re Et que de

loin — mon cœur im — plo — re Rien ne peut le chas —

plus lent Re — viens — reviens à toi — cette flam — me dam — tempo

tempo

a tempo

— né — e Par l'en — fer — al — lu — mé — e et le

rall.

ciel con — dan — né — e l'ou — bli doit l'ef — fa —

suivz

LA PRINC.  $\text{♩} = 80$

— cer l'ou — bli — dis plu — tôt à la ter — re Dou — bli —

La  
P

er le so\_ leil qui l'é\_ chauffe et l'é\_ clai\_ re Que de mes jours mau\_

La  
P

\_ dits s'é\_ tei\_ gne le flambeau Ton sou\_ venir en\_

La  
P

rall. a tempo (♩ = 152) PÉLÉ

\_ cor vivra dans mon tom\_ beau Eh!

P

bien\_ femme ou dé\_ mon\_ que du moins je con\_

P

Recit

\_ nais\_ se La\_ fa\_ ta\_ le\_ beauté qui me pour\_ suit sans ces\_ se Pe\_

suvez a tempo

1<sup>re</sup> *l* - lè - ve ce ve - lours Il n'est pas temps en -  
 2<sup>e</sup> *l*ent  
 3<sup>e</sup> *a tempo*  
 4<sup>e</sup> *pp*

1<sup>re</sup> - cor Qui me voit sans naï -  
 2<sup>e</sup> Au fond de ton re - gard je veux li - re un pré - sa - ge  
 3<sup>e</sup> *f*  
 4<sup>e</sup>

1<sup>re</sup> - mer se dé - voue à la mort J'obé - is tiens voila mon vi -  
 2<sup>e</sup> Je le veux  
 3<sup>e</sup> *p*  
 4<sup>e</sup> *p*

(La Princesse détache son masque)  
 1<sup>re</sup> - sage Qui moi pi - tié pi - tié je *rall.*  
 2<sup>e</sup> Ah! vous princesse vous  
 3<sup>e</sup> *ff*  
 4<sup>e</sup> *f* *rall.*

All<sup>o</sup> (♩ 116 )

*lent*

La P  
 tom-be à tes ge- noux Et j'y traîne avec moi mon nom mon rang su-

P

La P  
 - pré - me Mon honneur mon honneur ma pudeur et le

P  
 laisse moi

La P  
 mè - me Mes trésors mes tré-sors si chers au cœur mor-

P  
 laisse moi

*rall.*

La P  
 - tel Envi-és par la ter - re

P  
 laisse moi et mau - dits pu - le

*f* *p* *f*

ciel

*f*

Plus lent (♩ = 88)

*espressivo*

*dolce*

*rall.*

(♩ = 72)

*p*

And<sup>no</sup> (♩ = 69)*espressivo*

Toi qui chan - tas l'a - mour ne peux

*pp*

And<sup>no</sup> (♩ = 69)

tu ne com - pren - dre l'a - mour que je chan -

PÉTR.

LA PRINC.

*p*

- tai — me sé - pa - re du tien La par-

plus lent

PÉTR.

*p*

- ju - re l'oubli - e Et moi — je me sou - viens

*sf* *p* *pp*

suivez le chant revenez au motif!

(♩ = )

LA PRINC.

Lau - re que tu pri - ais re - fu -

PÉTR.

*p*

- sait de l'en - ten - dre On m'a ra - vi sa

main Mais son cœur n'appartient

(♩ = 56)

Lais se dormir tran- quil - le De la dou-  
douce

*pp*

- leur le lointain souve nir

*pp*

Prends d'u-ne main do - ci - le La cou - pe ar-

1<sup>a</sup> p  
 -den - te ou sourit le plai - sir. Dans u - ne ex - tase é - ter -

*pp*

1<sup>a</sup> p  
 - nel - le En - i - vre tes jours enchan - tés

*pp*

*pp*

1<sup>a</sup> p  
 De la seule ivresse fi - dè - le Grandeurs jamais ri -

PÉTR. La PRIN.

animez peu à peu.

*p*

*cres* - *cen*

1<sup>a</sup> p  
 - ches - ses vo - lup - tés ah!

*p*

animez peu à peu.

do.

ja - mais

tempo 1<sup>o</sup>

*f*

Toi qui chan - tas l'a - mour Ne peux tu me com -

*f*

Quand je chan - tais l'a - mour Pouvais tu me com -

tempo 1<sup>o</sup>

-pren - dre La - mour - que tu chan - tais te sé - pa - re du

-pren - dre La - mour - que je chan - tais me sé - pa - re du

pressez. Récit.

mien ——— La par - jur - re Con - bli - e

tion Et moi je me sou -

pressez

*pp*

*cres* *decres*

La parjure t<sup>on</sup>-bli - e

viens Et moi je me sou - viens

eres - cen - do.

*f* *f* *ff*

Vivace (♩ = 176) PÉTR.

Seras tu douc impi - toy - a - ble Ab - ju - re tout es -

*mf* *fp* *fp* *fp*

La PRIN.

-poir Ah! tu ne con - nais pas Ce sup - plice ef - froy -

*fp* *fp* *fp*

La PRIN.

-a - ble Comme vous j'ai con - nu l'heure du dé - ses - poir

*fp*

La

Presto, (♩ = 152)

flam - me qui m'em - bra - - - se Ap -

La flamme qui l'em - bra - se

Presto.

*mf* *mf*

-pelle un Dieu vengeur appelle un Dieu vengeur Que la fou - - - dre m'é -

ir - ri - te un Dieu vengeur mon amour

-era - - se dans tes bras — sur ton cœur dans tes bras  
 sainte ex-ta - se ap-pel - le

And<sup>te</sup> (♩ = 96)  
 sur ton cœur mais que — l'a - mour nous  
 Un autre cœur o Dieu — que je sup -

li - e dans un der - nier — trans -  
 -pli - e par - donne — à son trans -

port — Je mau — dis\_sais la

port Et que — sa flamme im\_

vi - e Je bé - ni - rai la

-pi - e Tom - be sous le re -

Plus vite que le 1<sup>er</sup> motif ( $\text{♩} = 160$ )

mort La flam - me qui m'em\_

- mords La flam - me qui l'em\_

Tempo 1<sup>er</sup> più animato.

1<sup>a</sup> P  
 - bra \_\_\_\_\_ se ap - pelle un Dieu ven - geur ap - pelle un  
 P  
 - bra \_\_\_\_\_ se ir - rite un Dieu ven - geur ir - ri - te un

1<sup>a</sup> P  
 Dieu vengeur que la fou - - - dre m'ê - cra - se dans tes  
 P  
 Dieu vengeur mon a - mour \_\_\_\_\_ sainte ex - fa - - - se ap -

1<sup>a</sup> P  
 bras \_\_\_\_\_ sur mon cœur dans tes bras sur mon  
 P  
 -pelle un au - tre cœur ap - pelle un au - tre

rall.  
 suiviez,

SCÈNE. 2<sup>me</sup>N<sup>o</sup> 21

## TRIO.

PÉTRARQUE, COLONNA, LA PRINCESSE.

All<sup>o</sup> vivace, (♩=132)

LA PRINCESSE.

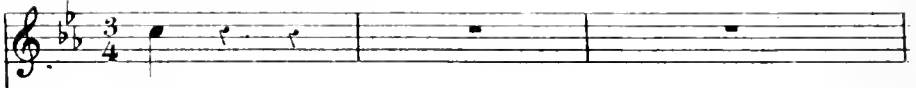

cœur

PÉTRARQUE.

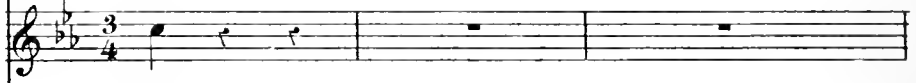

cœur

COLONNA.

All<sup>o</sup> vivace.

PIANO.

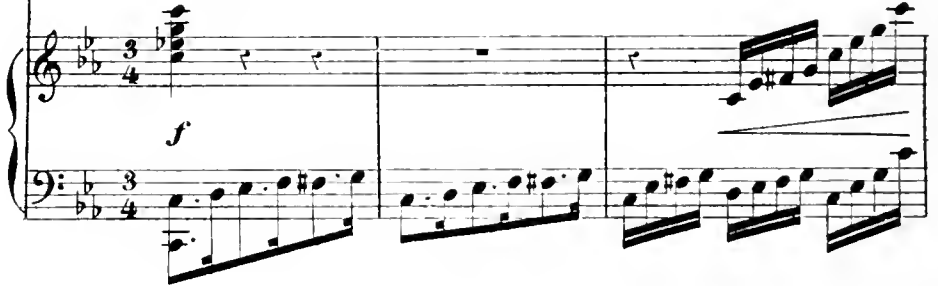

COLO.

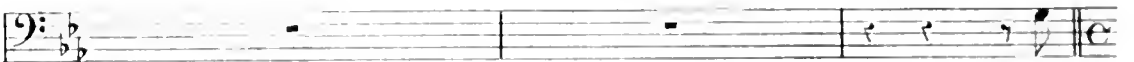

A.

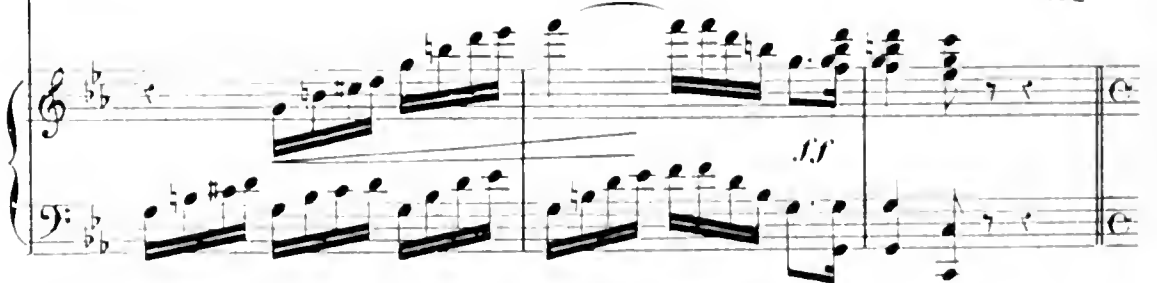

*c*

*Récit.*

*p*

\_ mi \_ je te cherchais Un messa\_ger fi\_ de\_ le De Vau\_ chuse m'ap\_

*c*

Tempo di marcia. (♩ = 116)

\_ porte une heu\_ reu\_ se nou\_ vel\_ le Le sort Ça fait deux

Tempo di marcia.

*p*

*c*

fois Triom\_ pher\_ en ce jour Par la

*p*

*c*

PÉTR. pressez.

Que dit-il a\_

gloi\_ re Et par l'a\_ mour Lau\_ ce

*ff*

pressez.

*ff*

*p*

*chève* A ce nom seul mon cœur a ba tu se re lè ve

*COLO.*

*f*

*f*

*p*

*Lau re libre l'at*

*1. PRIN. (♩ = 126)*

O cieux é crou lés vous

*rit.*

Ah! béni soit le ciel

*tend*

*(♩ = 126)*

*p*

*f*

*p*

Viens viens cou rons on le bonheur m'ap

## Largo Récit. (♩=66) COLONNA.

*p*

-pel-le Jusqu'au pied de l'autel Je te se-rai fi-dè-le Mais

Largo.

*p* *sf* *sf*

*c*

songe à la pa-trie elle at-tend ton re-tour Ne

*sf*

*c*

va pas l'oubli-er E-nivré par l'a-mour

*p* *mf* *pp*

## Plus vite (♩=136)

PÉTR.

L. PRIN

*c*

Je le ju-re viens viens Après de mari-ya-le De

Plus vite (♩=136)

*p*

PÉTIÉ.

grâ - ce Ne pars pas I - nu - ti - les ef - forts Femme que lui veux

All.<sup>o</sup> (♩=60)

tu Toi dont la plainte ex - ha - le La honte et le re - mords

Le PRIN.

Sous ta hai - ne Je me traîne Expi - rante à ge - noux Que j'ex -

-pi - e Ma fo - lie Brise moi sous tes coups Sous ta hai - ne Je me

PÉTIÉ.

Vat'en

COLO.

Vat'en

tra - ne Expi - rante — A ge - noux que j'ex - pi - e Ma fo - li - e Brise

*Plus vite.*

moi sous tes coups bri - se moi bri - se moi

PÉTR.

Viens Viens Viens

COLO.

I - nu - ti - les ef - forts viens fuy -

*Plus vite.*

sous tes coups bri - se moi bri - se moi sous — tes

viens fuy ons viens viens viens viens fuy -

ous fuy - ons I - nu - ti - les ef - forts viens fuy - ons fuy -

*Plus vite.*

*Plus vite.*

coups Pi-tié je t'en con-jure

-ons laisse moi

-ons Va loin de

*fp* *ff* bien marqué.

nous va ca-cher ta souil-lure hor-ri-ble fil-le de sa-tan

*p* PÈRE.  
Viens fuy-ons l'en-re-presse et le ciel

Vois mes pleurs ma dé\_tres se Pen\_

va sou\_vrir Viens viens viens viens viens fuy\_

COLO. Viens viens viens viens viens fuy\_

rall. a tempo.

\_fer Pen\_ fer va m'engloutir

\_ons fuy\_ ons Lau\_ re m'attend c'en est

\_ons fuy\_ ons

a tempo.

And<sup>te</sup>

Un mot en \_ cor

Tu voles radieux à cet heureux voyage

fait

And<sup>te</sup>

Insensé prends le deuil — Et voile ton vi - sa - ge Ce qui l'at-

- tend Ce n'est pas Pa-mour non non

*ff*  
c'est la mort  
viens ah! viens  
viens ah! viens

## ACTE V.

Les remparts d'Avignon. Une porte de la ville au milieu. L'église des cordeliers à droite avec quelques marches. Une allée de peupliers se perdant obliquement dans le fond à gauche. Il est nuit.

## INTRODUCTION.

Sostenuto (♩ = 56)

PIANO.

*ff*

(Rideau) Allegro (♩ = 120)

N°22  
SCÈNE  
SCÈNE I<sup>re</sup>

PÉTRARQUE arrivant tout joyeux et avec précipitation. COLONNA entraîné par lui

PÉTRARQUE.

COLONNA.

scen - do.

COLONNA. Récit.

Pour\_quoi\_ presser le pas ton bonheur est cer\_tain

PÉTRARQUE.

Que ta noble ami\_tié n'è\_par\_gnece re\_proche De

*Pressez.*

P. Lau - re qui m'at - tend chaque pas me rap - pro - che A ma ten -

*Pressez.*

*p*

*rall.*

P. - dresse - à ma ten - dresse - elle est ren - due en - fin

*rall.*

*mf* *pp*

*And<sup>te</sup> (♩ = 72) COLONNA.*

Cest dans ces murs - - - - - qu'elle res - pire - - - - - Arrêtons

*p*

*Agitato (♩ = 116)*

P. Quoi! m'arrê - ter quand le dé -

C. nous - - - - - un seul ins - tant

*p*

P. *li - re A - gi - te mon cœur palpi - tant*

C. *Eh! quoi tu*

P. *Où mais d'espoir et d'i - vres - se*

C. *trem - bles Ta main brule ma*

*p*

P. *C'est le feu ————— de l'a - mour*

C. *main Le trouble est dans tes*

*1<sup>o</sup> tempo And<sup>te</sup>*

## PÉTR.

C. yeux Une ombre\_ enchante \_ res \_ se Comme une vivan \_ te ca\_

P. \_ res \_ se Devant mes yeux \_ plane tou \_ jours

P. Ah! laisse moi \_ \_ \_ la voir Pen\_

P. \_ ten \_ dre De son re \_ gard \_ n'èbion \_ ir Ah! laisse

P. moi dans mes bras la prendre et puis

*fp*  
*expressivo.*

P. et puis mon\_ri\_ C'est dans ces

*Lent.* *Tempo.* COLON.

*Lent.*  
*dolce.*

C. murs\_ qu'elle res\_pire\_ Arrêtons nous\_ un seul ins\_

Tempo di marcia funebre (♩ = 63)

C. *TENORS* e\_ ter\_

*BASSES* Re\_ qui\_ em\_ e\_ ternam e\_ ter\_

Mouy! de marche funebre.

*p*

CHŒUR de Maitres dans la maîtrise

P.    
 Ce chant fu - nèbre ami n'entends-tu pas

C.    
 E - cou -

   
 -nam

   
 -nam

P. 

C.    
 -te

   
 Dona e - is domi -

   
 Do - - na e - - is domi - ne Dona e - is domi -

P. Ces ornements de deuil les vois-tu?

C. Je les

\_ne

\_ne

P. Ces flambeaux de la mort lui - sant sous cet te

C. vois

P. vou - - - te

C. La mort a - vengle - ment courbe

Adagio. (♩ = 50)

C. tout sous sa loi

Adagio.

*P dolce.*

PÉTRAR.

Pauvre à - - me que la ter - re E -  
dolce, suivez la voix.

P. -xi - - le sans re - tour - - Ac - cueil - le ma pri -

rall. (♩ = 63)

P. - re Au cé - les - te sé - - jour  
suivez.

SCÈNE 2<sup>me</sup>N<sup>o</sup> 23

## MARCHE FUNÈBRE

LES MÊMES Procession de Moines, Prêtres, Congrégations, Peuple avec cierges et torches funèbres.  
 Cette procession s'arrête sur la place pour attendre le haut Clergé qui arrive à la fin de la scène.

## BASSES.

Third system of the funeral march, including vocal lines for basses and piano accompaniment. The vocal line begins with the lyrics "Re - qui - em e".

Fourth system of the funeral march, including vocal lines for basses and piano accompaniment. The vocal line continues with the lyrics "\_ter\_nam e\_ter - nam Do - nam - na".

SOPR. *ff*  
 Re - - - qui -

CONT. *ff*  
 Re - - - qui -

TEN. *ff*  
 Requiem

*ff*  
 e - - is do - mi - ne dona e - is do - mi - ne Requiem

-em e - ter - nam e - ter - - nam

-em e - ter - nam e - ter - - nam

requiem e - ter - nam

requiem requiem e - ter - nam requiem

Do - na e - is do - mi - ne dona e - is do mi -

Do - na e - is do - mi - ne dona e - is do mi -

Do - na e - is do - mi - ne dona e - is do mi -

do - na e - is do - mi - ne do - na e - is do mi -

- ne Re - quem e - ter - nam e -

- ne Re - quem e - ter - nam e -

- ne Re - quem e - ter - nam e -

- ne Re - quem e - ter - nam e -

\_ter - - nam e - ter - nam Re - quem e -  
 \_ter - - nam e - ter - nam Re - quem e -  
 \_ter - - nam e - ter - nam Re - quem e -  
 \_ter - - nam e - ter - nam Re - quem e -

\_ter - nam e - ter - nam requiem e - ter - nam  
 \_ter - nam e - ter - nam requiem e - ter - nam  
 \_ter - nam e - ter - nam requiem e - ter - nam  
 \_ter - nam e - ter - nam requiem e - ter - nam

*diminuendo.*

Vocal parts:

- Top voice: *p* Do - na e -
- Middle voice: Do - na
- Bottom voice: Do - na e - is domi - ne

Piano accompaniment: *p* (piano), *pp* (pianissimo)

Musical score for the second system, continuing the vocal and piano parts. The piano part continues with *pp* dynamics.

Vocal parts:

- Top voice: -is Do - mi - ne
- Middle voice: e - is Do - mi - ne
- Bottom voice: e - is Do - mi - ne

Piano accompaniment: *pp* (pianissimo)

Bass line lyrics: e - is domi - ne dona e - is domi - ne

COLON.

Bannis ces craintes vai\_ nes qui troublent la rai\_ son

*p*

PÉTR. Montant à l'église écarte les tentures de la porte.

Ah! je sens dans mes vei\_ nes Un hor\_ ri\_ ble fris\_ son

*mf* *p*

reconnaisant Laure dans le cercueil (1)

Ah!

*All<sup>o</sup> (♩ = 116)*

*p* *ff*

Moderato. (♩ = 152)

avec désespoir

*Moderato.*

*p*

Que

(1) Les tentures retombant quelques instants après de façon à laisser voir le cercueil au public pendant quelques notes seulement.

*cresc. - - - poco*

P  
vois - je                    c'est el - le                    en croi - rai - je mes

S  
Hé - las                    C'est el - le

C  
Hé - las                    C'est el - le

T  
Hé - las                    C'est el - le

B  
Hé - las                    C'est el - le

*- a - - - poco.*

P  
yeux                    C'est Lau - re                    j'ap -

S  
grand Dieu                    ter - reur

C  
grand Dieu                    ter - reur

T  
grand Dieu                    ter - reur

B  
grand Dieu                    ter - reur

- pel - le                      tout est silen - ci - eux                      Ah!

mor - telle                      des cieux

mor - telle                      des cieux

mor - telle                      des cieux

mor - telle                      des cieux

par - le                      cru - el - le                      ah! parle au nom des

Tu frappes                      cru - el - le                      ses

Tu frappes                      cru - el - le                      ses

Tu frappes                      cru - el - le                      ses

Tu frappes                      cru - el - le                      ses

P

cieux — Men\_son — — ge et dé — li — re Hor\_

yeux — dé\_li — re

yeux — dé\_li — re

yeux — dé\_li — re

yeux — dé\_li — re

*f* *ff*

P

— ri — — ble mar\_ty — re Et vous tous qui pleu\_rez par l'enfer vous men\_

*cresc.* mar\_ty\_re pi\_tié

*cresc.* mar\_ty\_re pi\_tié

*cresc.* mar\_ty\_re pi\_tié

*cresc.* mar\_ty\_re pi\_tié

*f*

(♩ = 63)

P

COLONNA.

tez Tombeau qui me la prends tu mens

Dieu sé-

pi-tié affreux tourment

pi-tié affreux tourment

pi-tié affreux tourment

pi-tié affreux tourment

pi-tié affreux tourment

(♩ = 63)

C

-pare ou ras-semble Pou-voir mysté-ri-eux

alle

C

Courbons-nous tous en-semble De-vant l'ar-rêt des cieux

PÈTR:  
Récit.

377

a tempo.

Qui moi? j'invoque\_rais ce Dieu\_dont la co\_è\_ re De l'inno\_

*f* *ff*

Récit.

\_cence a vou\_lu le tré\_pas Non il fut sans pi\_tié je se\_rais sans pri\_

*f*

COL:

\_è\_ re Ah! ne blasphème pas

*ff* *p*

PÈTR:

De\_vant cette é\_preuve su\_p\_rême Le Ciel pardonnerait lui\_

*p*

\_mè\_me

Adagio. (♩ = 54)

*p dolce.*

N<sup>o</sup> 24.  
ROMANCE.

*p*

L'amour ne ramenait vers toi, Mon cœur s'enivrait d'espe-

- ran - ce, Ton i - ma - ge malgré l'absen - ce, De

*rall.* Un peu plus vite.

loin rayonnait devant moi Viens rendre à mon cœur qui t'im-

suivez. Un peu plus vite.

- plo - re Li - vres se d'empere si beau

*Pressez.* *f accel. (avec angoisse)*

Ré - veille-toi! sors du tombeau! C'est moi, je veux te voir, te voir en-

*ff accel.*

rall. 1<sup>o</sup> Tempo.

*p* - co - re Je veux te voir, te voir en - co - re O Lau - - -

*p* suivez. *p* rall.

(♩ = 65)

*p* - re

Quelle horrible souff-

Sopranos. *p*

Ténors. Dans ta ri-gueur Pi - tié pour sa souff-

Basses. Dans ta ri-gueur Pi - tié pour sa souff-

CHOEUR

Dans ta ri-gueur Pi - tié pour sa souff-

*p* - fran - ce Cruelle mort tu déchires mon

- fran - ce Dieu de clémén - ce Par - don - ne à sa dou -

- fran - ce Dieu de clémén - ce Par - don - ne à sa dou -

- fran - ce Dieu de clémén - ce Par - don - ne à sa dou -

rall. rall. rall. rall.

1.<sup>o</sup> Tempo.

(♩ = 54)

P  
 cœur  
 - leur  
 - leur  
 - leur  
 1.<sup>o</sup> Tempo. *p*

P  
 Et tu n'es plus ton oeil gla - cé  
*p*

P  
 Me laisse errant dans ma nuit som - bre Ton front pâ - li jet - te son  
 3

P  
 Plus vite  
 om - bre Sur l'a - venir et le pas - sé. L - dole à jamais en vo -  
 3 3

Pressez.

lé - e Partout — j'aurais porté ton deuil! Laisse la mort

cre - scen -

*p* *f*

(avec angoisse) *f* accel.

sur ton cercueil Pren - dre mon â - me dé - so - lé - e

do *ff* accel. *p* dim. suivez.

Pren - dre mon â - me dé - so - lé - e dé - so - lé - e!

*p* *rall.*

(♩ = 63)

Quelle horrible souffran - ce

*pp*

Dans ta ri - gueur Pi - tié pour sa souffran - ce

*pp*

Dans ta ri - gueur Pi - tié pour sa souffran - ce

*pp*

Dans ta ri - gueur Pi - tié pour sa souffran - ce

*pp*

CHŒUR.

*p*

*rall.*

Cruelle mort — tu dé-chires mon cœur

*rall.*

Dien de clé-men — ce Pardon — ne à sa dou — leur

*rall.*

Dien de clé-men — ce Pardon — ne à sa dou — leur

*rall.*

Dien de clé-men — ce Pardon — ne à sa dou — leur

*rall.*

(Le haut clergé arrive et entre dans l'église suivi par tout le cortège)

*p*

Basses.

Re — qui — en —

- ter - nam eter - nam Do - na

S Re - qui -  
 C Re - qui -  
 T Re - qui -  
 B e - is do - mi - ne do - na e - is do - mi - ne Re - qui -  
 Re - qui -  
 Re - qui -

- em - - - - - ter - nam eter - nam do - na  
 - em - - - - - ter - nam eter - nam do - na  
 requiem e - ter - nam do - na  
 requiem requiem e - ter - nam requiem do - na e - is

e - - is do\_mine — dona e — is domi — ne re — quem e —  
 e - - is do\_mine — dona e — is domi — ne re — quem e —  
 e - - is do\_mine — dona e — is domi — ne re — quem e —  
 domine do — na e — is domi — ne re — quem e —

## PETRARQUE.

Vous n'emporterez pas moi vivant cette  
 - ter - nam e - ter - - nam e - ter - - nam  
 - ter - nam e - ter - - nam e - ter - - nam  
 - ter - nam e - ter - - nam e - ter - - nam  
 - ter - nam e - ter - - nam e - ter - - nam

P

femme

re - - quiem e - ter - - nam e - ter - nam re - qui - em e -

re - - quiem e - ter - - nam e - ter - nam re - qui - em e -

re - - quiem e - ter - - nam e - ter - nam re - qui - em e -

re - - quiem e - ter - - nam e - ter - nam re - qui - em e -

(avec désespoir.)

P

C'est mon cœur qu'on arrache et ma vie et mon âme Laure

- ter - - - - - nam

- ter - - - - - nam

- ter - - - - - nam Do - na

- ter - - - - - nam

*p* Laure a - - - -

*p* do - na e - is do - mi -

*p* do - na e - is do - mi -

e - is do - na e - is do - mi -

do - na e - is do - mi - ne - do - na e - is do - mi -

*p* - dien

- ne

- ne

- ne

- ne

- ne

*pp* *morendo.*

SCÈNE 3<sup>me</sup>N<sup>o</sup> 25.  
TRIO.

Moderato. (♩ = 66)

La PRINCESSE.

PÉTRARQUE.

COLONNA.

PIANO.

Moderato.

(Orgue dans l'église)

PÉTRARQUE paraît sortir d'un long rêve. Récite un peu lent.

Est-ce un rê - ve plus rien

COLONNA.

Un peu lent.

Hé-

(♩ = 120) Précipitez.

P  
Laisse-moi la re-voir un seul moment en -  
\_las \_\_\_\_\_ il est trop vrai

Précipitez.

rall.

P  
\_co - re Laisse - moi pri - er Dieu sur le cercueil de  
rall. p

P  
Lau - re Lent.  
col. De l'é - ter - nel som - meil - le re - pos est sa -

Lent. p

(♩ = 132) Pressez.

P  
Laisse-moi la re-voir a - mi je t'en sup - pli - e  
\_cré Tu

p Pressez.

P

Réponds moi juste

C

veux — tenter le ciel et je trem — ble pour toi

crés — cen —

P

Dieu qui donc me l'a ra — vi — e Quel démon in — fer — nal me l'a

do, — sempre,

(La Princesse apparait terrible en écartant brusquement les tentures de la porte de l'église elle reste constamment sur le haut de l'escalier.

La PRIN.

C'est moi

pri — se

*f*

(Durant toute la scène qui suit Pétrarque veut s'élançer sur la princesse mais Colonna le retient.)  
All<sup>o</sup> furioso (♩ = 152)

*ff*  
marcato.

PÉTR. furioso.

Tu mour\_ras mi\_sé\_ra

*ff*

La PRIN. rall.

\_ble De Dieu mon sort dé\_pend In\_no\_cente ou cou\_pable cet au\_tel me dé\_

3

1<sup>o</sup> tempo.

\_fend

PÉTR.

O for\_

COLON.

3

Dieu la dé\_fend

rall.

De Dieu mon sort dé-  
fait e - xé - cra - ble

-pend In\_uocente ou con\_pable cet au\_tel me dé - fend L'en\_fer tât -

COLON.

The second system continues the vocal line with lyrics "-pend In\_uocente ou con\_pable cet au\_tel me dé - fend L'en\_fer tât -". The piano accompaniment is mostly silent. The tempo is marked "rall.". There is a "COLON." marking and triplets in the vocal line.

1<sup>o</sup> tempo. (♩ = 116)

Où c'est moi c'est moi fidèle à ma pro -  
C'est elle où c'est el - le  
- tend C'est elle où c'est el - le

mes se oui c'est moi qui ven - ge Monaf-

Fi - dè - le à sa pro - mes - se Trahi - son trahi -

Fi - dè - le à sa pro - mes - se Trahi - son trahi -

-front c'est ma main ven - ge - res - se qui ver -

son en - fer en - fer et tra - hi - son en - fer en -

son en - fer en - fer et tra - hi - son en - fer en -

rall. - sa qui versa qui versa le poi - son

-fer Tra - hi - son Tu mour -

rall. -fer Tra - hi - son

La PRIN. rall.

- ras mi - sé - ra - ble Ton mépris in sul -

TOLOV.

- tant A fait im - pi - toy - a - ble mon orgueil tri - om - phant Dieu la dé -

PÉTR.

- fend O sup - pli - ce effroy - a -

La PRIN. rall.

- ble Ton mépris in sul - tant A fait im - pi - toy - a - ble mon orgueil tri - om -

La  
P

C

-phant

L'enfer l'at\_tend

SOP.

TE.NORS.

BASSES.

CHOEUR DANS L'ÉGLISE

*ff*

De pro\_fun\_dis de pro\_fun\_dis clama vi ad te Domi\_

De pro\_fun\_dis de pro\_fun\_dis clama vi ad te Domi\_

De pro\_fun\_dis de pro\_fun\_dis clama vi ad te Domi\_

De pro\_fun\_dis de pro\_fun\_dis clama vi ad te Domi\_

Moderato.

Orgue (dans l'église)

La  
P

Entends ce chant fu\_nèbre il son\_ne le trépas

*ff*

-ne De pro\_fun\_dis de pro\_

-ne De pro\_fun\_dis de pro\_

-ne De pro\_fun\_dis de pro\_

-ne De pro\_fun\_dis de pro\_

Choeur en l'église

De pro\_fun\_dis de pro\_

1.  
p

C'est Laure qu'on en\_ porte ar\_rachée à tes bras

*ff*

\_fun\_dis De pro\_fun\_dis de pro\_

\_fun\_dis De pro\_fun\_dis de pro\_

\_fun\_dis De pro\_fun\_dis de pro\_

\_fun\_dis De pro\_fun\_dis de pro\_

Cloche en La

1.  
p

Tes pleurs et tes sau\_glots ne l'éveillent pas

*f*

\_fun\_dis De pro\_fun\_dis de pro\_

\_fun\_dis De pro\_fun\_dis de pro\_

\_fun\_dis De pro\_fun\_dis de pro\_

\_fun\_dis De pro\_fun\_dis de pro\_

Cloche en Si b

\_fun\_dis clama - vi ad te Do\_mi - ne De pro\_fun\_dis de pro\_  
 \_fun\_dis clama - vi ad te Do\_mi - ne De pro\_fun\_dis de pro\_  
 \_fun\_dis clama - vi ——— Do\_mi - ne De pro\_fun\_dis de pro\_  
 \_fun\_dis clama - vi ——— Do\_mi - ne De pro\_fun\_dis de pro\_

agitato (♩ = 104)

\_fundis clama vi ad te Do mi ne  
 \_fundis clama vi ad te Do mi - ne  
 \_fundis clama vi ad te Do mi - ne  
 \_fundis clama vi ad te Do mi - ne

agitato  
 Cresc.

Voici ve - nir l'instant fa - tal Déjà l'en -

De profundis de profundis

De profundis de profundis

De profundis de profundis

De profundis de profundis

Agitato.

- fer brûle mon â - me Devant mes yeux brille la

Enfer et trahison

Enfer et trahison

de profundis de profundis ex au di

de profundis de profundis ex au di

de profundis de profundis ex au di

de profundis de profundis ex au di

la P flam - me Je t'appar - tiens an - ge du mal De ma gran -

P Enfer et tra - hison

C Enfer et tra - hison

vo - cem meam vocem me - - - am

vo - cem meam vocem me - - - am

vo - cem meam vocem me - - - am

vo - cem meam vocem me - - - am

dem - de ma puis - san - ce J'ai re - je - té le vain far -

ex - audi ex - audi vo - cem me - -

ex - audi ex - audi vo - cem me - -

ex - audi ex - audi vo - cem me - -

ex - audi ex - audi vo - cem me - -

ex - audi ex - audi vo - cem me - -

la P

- deau Mon seul dé - sir mon es - pé - ran - ce C'est la nuit

- am ex - audi ex - audi vo - cem me - -

- am ex - audi ex - audi vo - cem me - -

- am ex - audi ex - audi vo - cem me - -

- am ex - audi ex - audi vo - cem me - -

(♩ = 69) avec délire

la P

froid - de du tom - beau Bien marquer *f* Ma vengeance assou -

chaque temps *f* Sa vengeance assou -

*f* Sa vengeance assou -

- am vo - cem me - am *f*

- am vo - cem me - am *f*

- am vo - cem me - am *f*

- am vo - cem me - am *f*

*ff*

3 3 3

la P  
 vi\_e \_\_\_\_\_ Ma ri - va\_le pu - ni\_e \_\_\_\_\_  
 P  
 vi\_e \_\_\_\_\_ Sa cou - pa ble fu - ri\_e \_\_\_\_\_  
 C  
 vi\_e \_\_\_\_\_ Sa cou - pa ble fu - ri\_e \_\_\_\_\_  
 ex\_au - di vo - cem me - am ex\_au - di vo - cem  
 ex\_au - di vo - cem me - am ex\_au - di vo - cem  
 ex\_au - di vo - cem me - am ex\_au - di vo - cem  
 ex\_au - di vo - cem me - am ex\_au - di vo - cem  
 Je puis su\_bir mon sort \_\_\_\_\_ Je puis su\_bir mon sort \_\_\_\_\_  
 Ir - ri - tent mon trans - port \_\_\_\_\_ Ir - ri - tent mon trans - port \_\_\_\_\_  
 C  
 Ir - ri - tent mon trans - port \_\_\_\_\_ Ir - ri - tent mon trans - port \_\_\_\_\_  
 me - am ex\_au - di vo - cem me - am  
 me - am ex\_au - di vo - cem me - am  
 me - am ex\_au - di vo - cem me - am  
 me - am ex\_au - di vo - cem me - am

la P *f* Ma ven - geance assou - vi - e

P *f* Sa ven - geance assou - vi - e

C *f* Sa ven - geance assou - vi - e

- - - - am ex - au - di vo - cem

- - - - am ex - au - di vo - cem

- - - - am ex - au - di vo - cem

- - - - am ex - au - di vo - cem

la P *f* Ma ri - va - le pu - ni - e Je puis su - bir mon

P *f* Sa cou - pa - ble fu - ri - e Ir - ri - tent mon trans -

C *f* Sa cou - pa - ble fu - ri - e Ir - ri - tent mon trans -

me - am ex - au - di vo - cem me - am

me - am ex - au - di vo - cem me - am

me - am ex - au - di vo - cem me - am

me - am ex - au - di vo - cem me - am

la P  
P  
C

sort — A toi — les re-grets de la vi - e A  
- port — En vain — Dieu pro-té-ge la vi - e Ton  
- port — En vain — Dieu pro-té-ge sa vi - e Son

ex-au - di vo - cem me - - - am  
ex-au - di vo - cem me - - - am  
ex-au - di vo - cem me - - - am  
ex-au - di vo - cem me - - - am

3 rall. bien marqué. a Tempo.

la P  
P  
C

moi — l'ivresse de la mort  
crime — a mé-ri-té la mort  
crime — a mé-ri-té la mort

me - - - am — Le peuple sort en fuite de l'église.  
me - - - am  
me - - - am  
me - - - am

Allegro. (♩ = 152) elle tombe en se poignant.

Allegro.

rall. ff sf

Piano accompaniment for the first system. The right hand features a melodic line with slurs and accents, while the left hand provides a steady bass line with chords. Dynamics include *f* and *p*.

Piano accompaniment for the second system. The right hand continues the melodic line, and the left hand maintains the bass line. Dynamics include *p*, *f*, and *fp*.

Piano accompaniment for the third system. The right hand has a more active melodic line with slurs. The left hand continues the bass line. Dynamics include *f* and *fp*.

Piano accompaniment for the fourth system. The right hand features a melodic line with slurs. The left hand continues the bass line. Dynamics include *f* and *fp*.

*f* Plus lent. (♩ = 34)

S  
C  
T  
B

Quel crime — e pou van  
 Quel crime — e pou van  
 Quel crime — e pou van  
 Quel crime — e pou van

Plus lent.

- ta\_ble En ce moment de

- ta\_ble En ce moment de

- ta\_ble En ce moment de

- ta\_ble En ce moment de

Plus lent. (♩ = 72)

deuil De ce lieu re - douta - ble

deuil De ce lieu re - douta - ble

deuil De ce lieu re - douta - ble

deuil De ce lieu re - douta - ble

Plus lent.

En - sanglan - te - le seuil

En - sanglan - te - le seuil

En - sanglan - te - le seuil

En - sanglan - te - le seuil

De ce lieu redou - ta - ble De ce lieu redou -

De ce lieu redou - ta - ble De ce lieu redou -

De ce lieu redou - ta - ble De ce lieu redou -

De ce lieu redou - ta - ble De ce lieu redou -

*dimin.*

- ta - - ble      Ensanglan - te le seuil

- ta - - ble      Ensanglan - te le seuil

- ta - - ble      Ensanglan - te le seuil

- ta - - ble      Ensanglan - te le seuil

*p*      Lento. (♩ = 72)

*p*      Ensanglante le seuil.      Quelques femmes soutiennent la princesse expirante

*p*      Ensanglante le seuil.

*p*      Ensanglante le seuil.

*p*      Ensanglante le seuil.

Lento.

LA PR.

Ah! lanuit nienvi.

la  
P  
- ron - ne et la mort vient me pren - dre Par -

la  
P  
- don - ne au re - pen - tir à mon supreme a - veu

**Tempo 1<sup>o</sup>**

la  
P  
L'a - mour seul m'en - traî - na tu n'as

la  
P  
pu - me compren - dre Adieu je t'aime encor

(elle meurt)

la  
P  
adieu je tai me a - dieu

P  
Grand Dieu!

G  
Elle échappe au bourreau mais son

Grand Dieu!

Grand Dieu!

Grand Dieu!

Grand Dieu!

De la main il montre le ciel.

c  
ju - ge c'est Dieu! Le ciel s'éclaire. Vision de Pétrarque l'image  
de Laure apparaît dans les cieux.

Harpe.

PÉTR.

Voix du ciel. An

P Ciel entrails de feu je lis ma desti - né - e C'est Laure qui l'or -

Tempo di Marcia. (♩ = 104)

P - donne a - mis sui - vez mes pas Aux ri -

C Aux ri -

Voix du ciel.

S Aux ri -

C Aux ri -

S Aux ri -

G Aux ri -

T Aux ri -

B Aux ri -

Tempo di Marcia. Aux ri -

*fff*

P  
\_va - ges loin - tains où la gloi - re m'ap - pel - le Ton re -

C  
\_va - ges loin - tains où la gloi - re l'ap - pel - le Son re -

\_va - ges loin - tains où la gloi - re l'ap - pel - le Son re -

\_va - ges loin - tains où la gloi - re l'ap - pel - le Son re -

\_va - ges loin - tains où la gloi - re l'ap - pel - le Son re -

\_va - ges loin - tains où la gloi - re l'ap - pel - le Son re -

\_va - ges loin - tains où la gloi - re l'ap - pel - le Son re -

\_va - ges loin - tains où la gloi - re l'ap - pel - le Son re -

\_va - ges loin - tains où la gloi - re l'ap - pel - le Son re -

P  
- gard peut me suivre et ton cœur tres - sail - lir Fais brail

C  
- gard va te suivre et son cœur tres - sail - lir Fais brail

- gard va te suivre et son cœur tres - sail - lir Fais brail

- gard va te suivre et son cœur tres - sail - lir Fais brail

- gard va te suivre et son cœur tres - sail - lir Fais brail

- gard va te suivre et son cœur tres - sail - lir Fais brail

- gard va te suivre et son cœur tres - sail - lir Fais brail

- gard va te suivre et son cœur tres - sail - lir Fais brail

- gard va te suivre et son cœur tres - sail - lir Fais brail

P  
- ler à mes yeux cet - te palme im - mor - tel - le Pour mon.

G  
- ler à ses yeux cet - te palme im - mor - tel - le Pour mon.

- ler à ses yeux cet - te palme im - mor - tel - le Pour mon.

- ler à ses yeux cet - te palme im - mor - tel - le Pour mon.

- ler à ses yeux cet - te palme im - mor - tel - le Pour mon.

- ler à ses yeux cet - te palme im - mor - tel - le Pour mon.

- ler à ses yeux cet - te palme im - mor - tel - le Pour mon.

- ler à ses yeux cet - te palme im - mor - tel - le Pour mon.

P  
- ter jus qu'à toi — Laure je vais mou - rir je vais mou -

G  
- ter jus qu'à toi — Pétrarque va mou - rir va mou -

- ter jus qu'à toi — Pétrarque va mou - rir va mou -

- ter jus qu'à toi — Pétrarque va mou - rir va mou -

- ter jus qu'à toi — Pétrarque va mou - rir va mou -

- ter jus qu'à toi — Pétrarque va mou - rir va mou -

- ter jus qu'à toi — Pétrarque va mou - rir va mou -

- ter jus qu'à toi — Pétrarque va mou - rir va mou -

- ter jus qu'à toi — Pétrarque va mou - rir va mou -

P  
- rir je vais mou - rir je vais mou -

C  
- rir va mou - rir va mou -

- rir va mou - rir va mou -

- rir va mou - rir va mou -

- rir va mou - rir va mou -

- rir va mou - rir va mou -

- rir va mou - rir va mou -

- rir va mou - rir va mou -

- rir va mou - rir va mou -

P  
- rir

C  
- rir

- rir

- rir

- rir

- rir

- rir

- rir

- rir