Walzer

für

Pianoforte zu vier Händen

von

Johannes Brahms.

Op. 39.

Für Streichquartett (und Contrabass)*)

eingerichtet von

FERD. THIERIOT.

Partitur..... 2 M. — netto.
Stimmen..... 3 M. 75 netto.

Viol. 1. 2., Bratsche, Violoncell, Contrabass je 75 Pf. netto.

Eigenthum des Verlegers für alle Länder.

LEIPZIG, J. RIETER-BIEDERMANN.

Den Verträgen gemäfs geschützt.

*) *Der Contrabass ist hauptsächlich bei mehrfacher Besetzung des Streichquartetts zu verwenden.*

1873. 1874.
1893.

Lith. Anst. v. C. G. Röder, Leipzig.

Warnung.
Die Vervielfältigung der Stimmen ist gesetzlich verboten und werden Uebergriffe in meine Verlagsrechte unnachsichtlich verfolgt.
J. Rieter-Biedermann. Leipzig.

Walzer.

I.

Joh. Brahms, Op. 39.
Bearbeitet von Ferd. Thieriot.

Tempo giusto.

Violine I.
Violine II.
Bratsche.
Violoncell.
Contrabass.

II.

dolce
pdolce
pizz.
arco

M
454
B813W

406956

III.

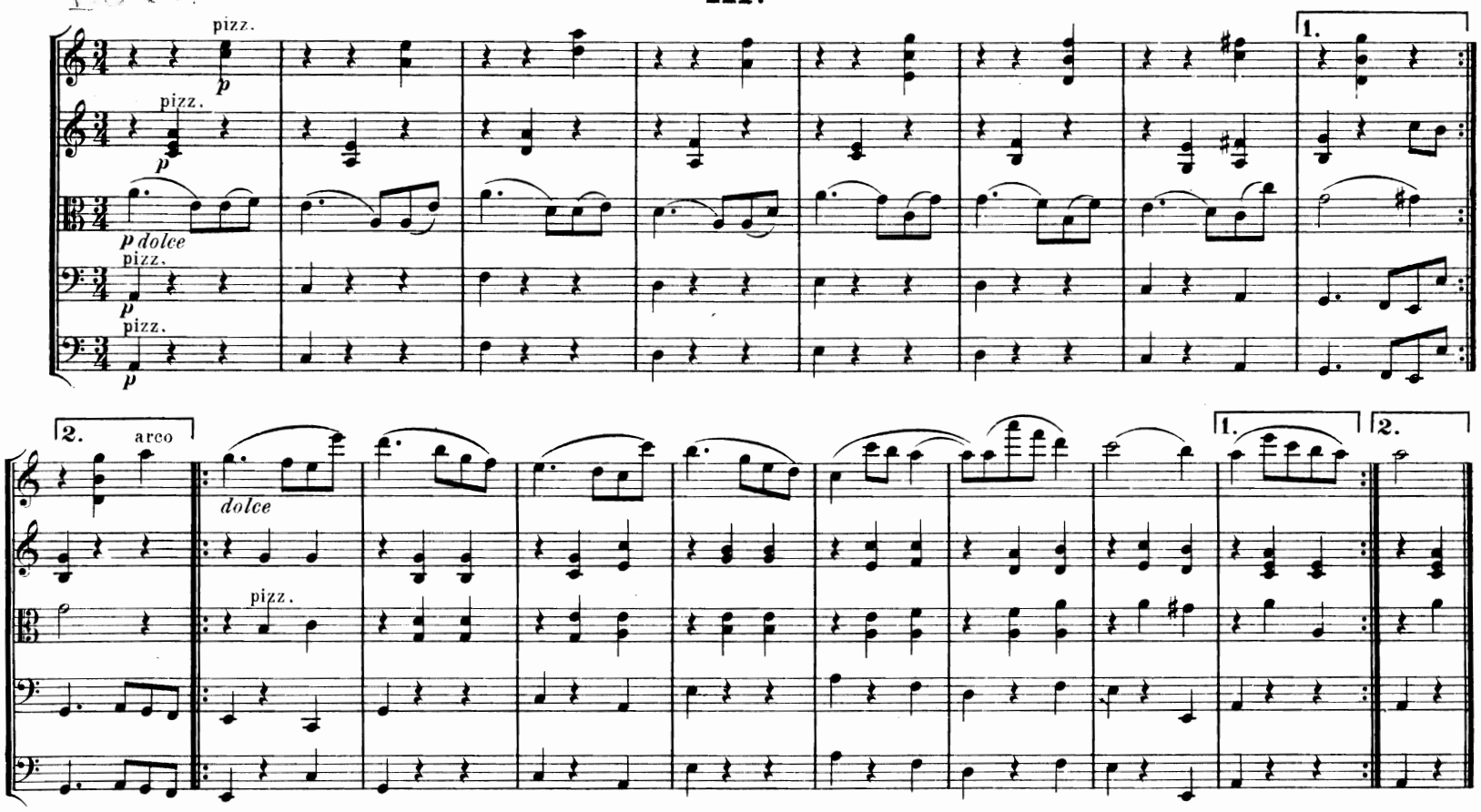

IV.

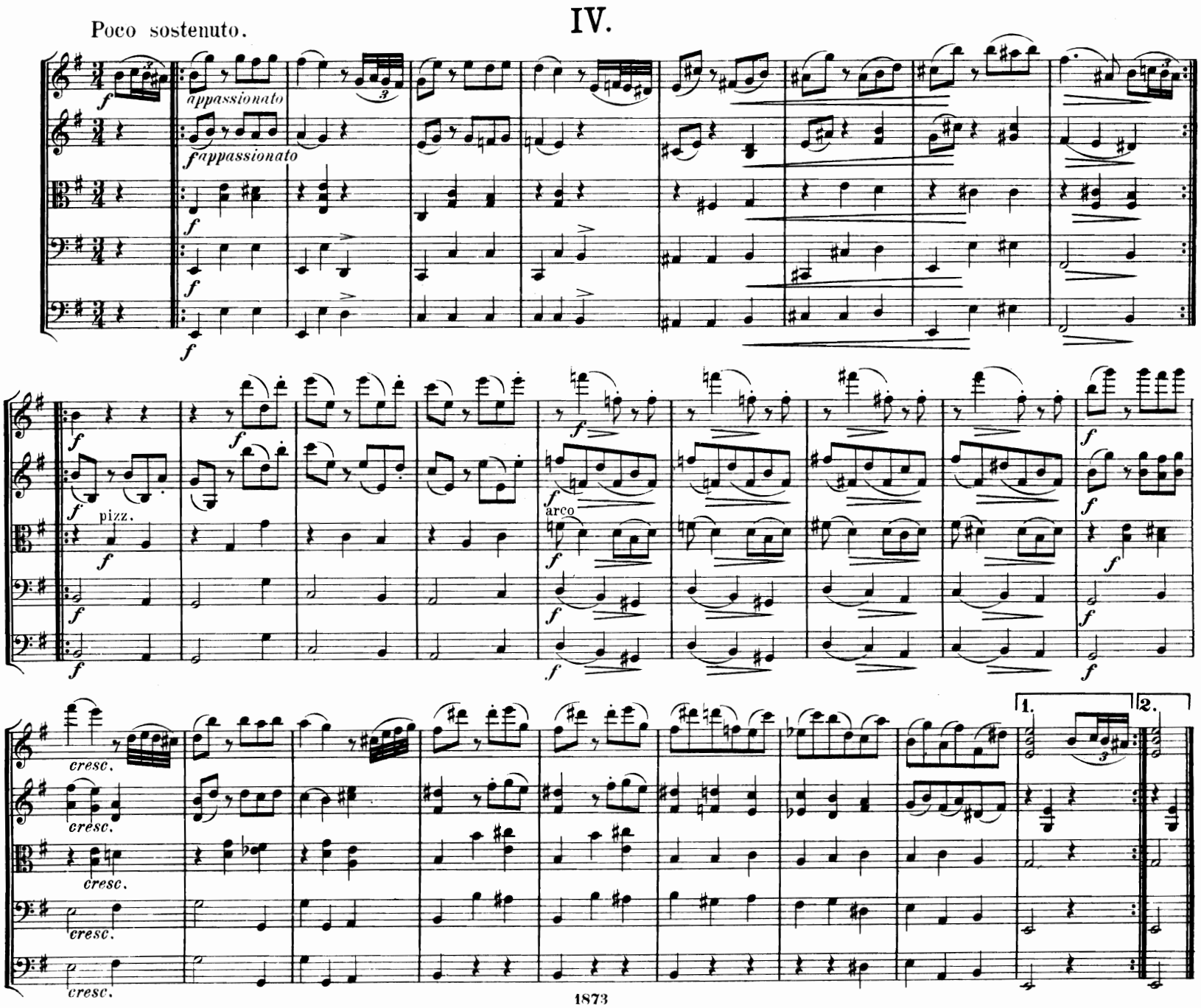

V.

p dolce

poco cresc.

cresc.

arco

VI.

Vivace.

pizz.

p marc.

arco

VII.

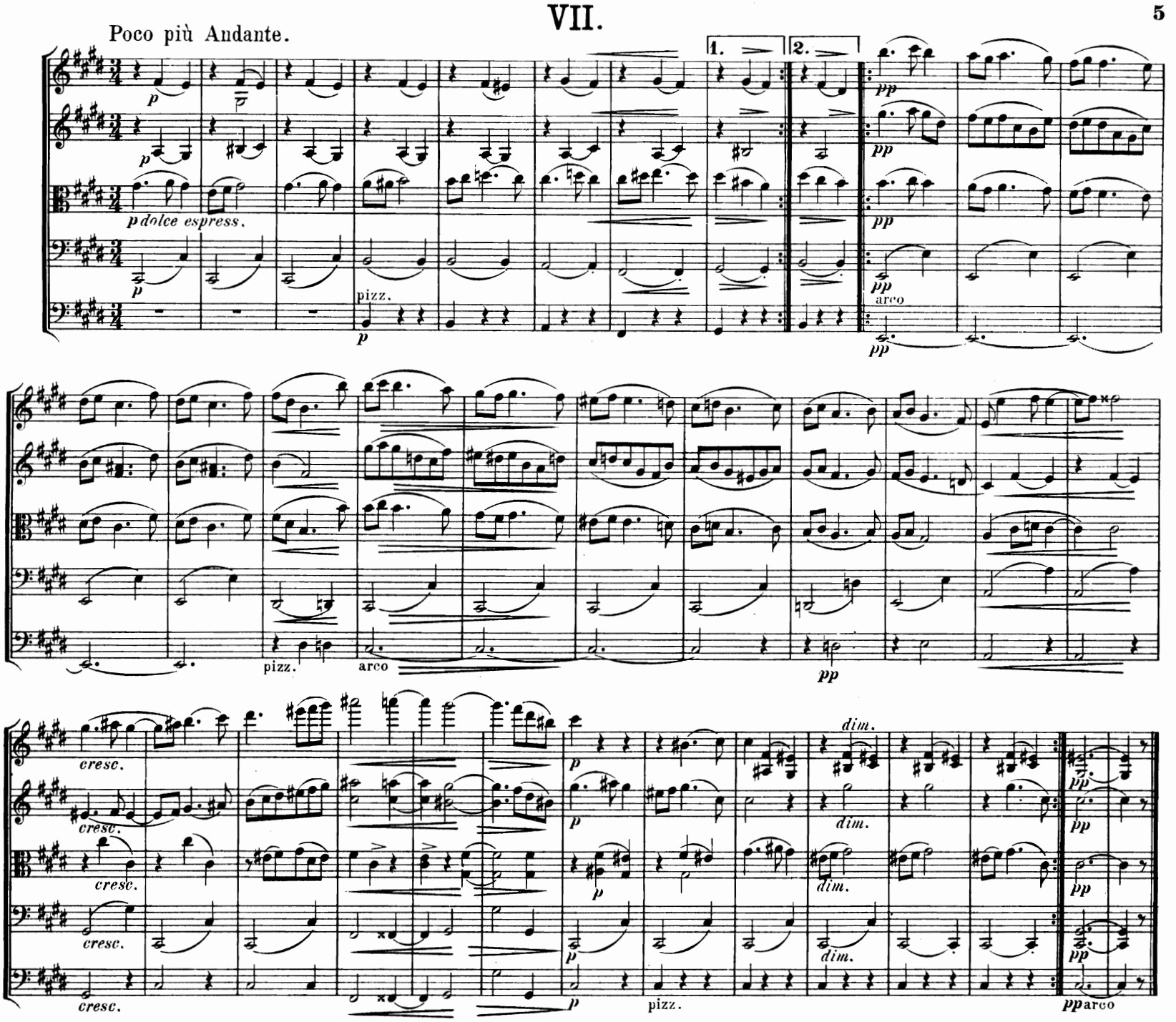
Poco più Andante.
p dolce espress.
pizz.
arco
cresc.
dim.
pizz.
pp arco

VIII.

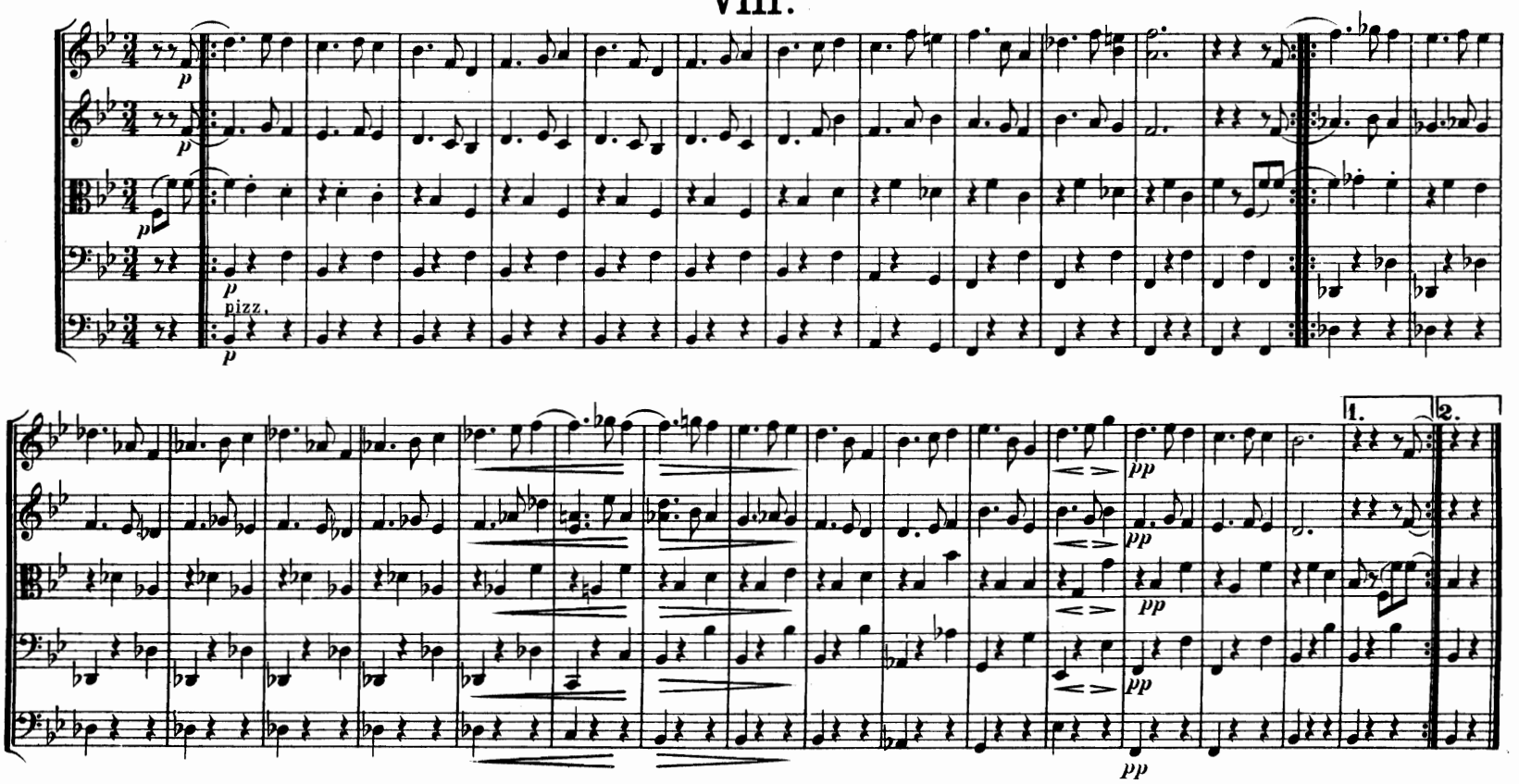
pizz.

IX.

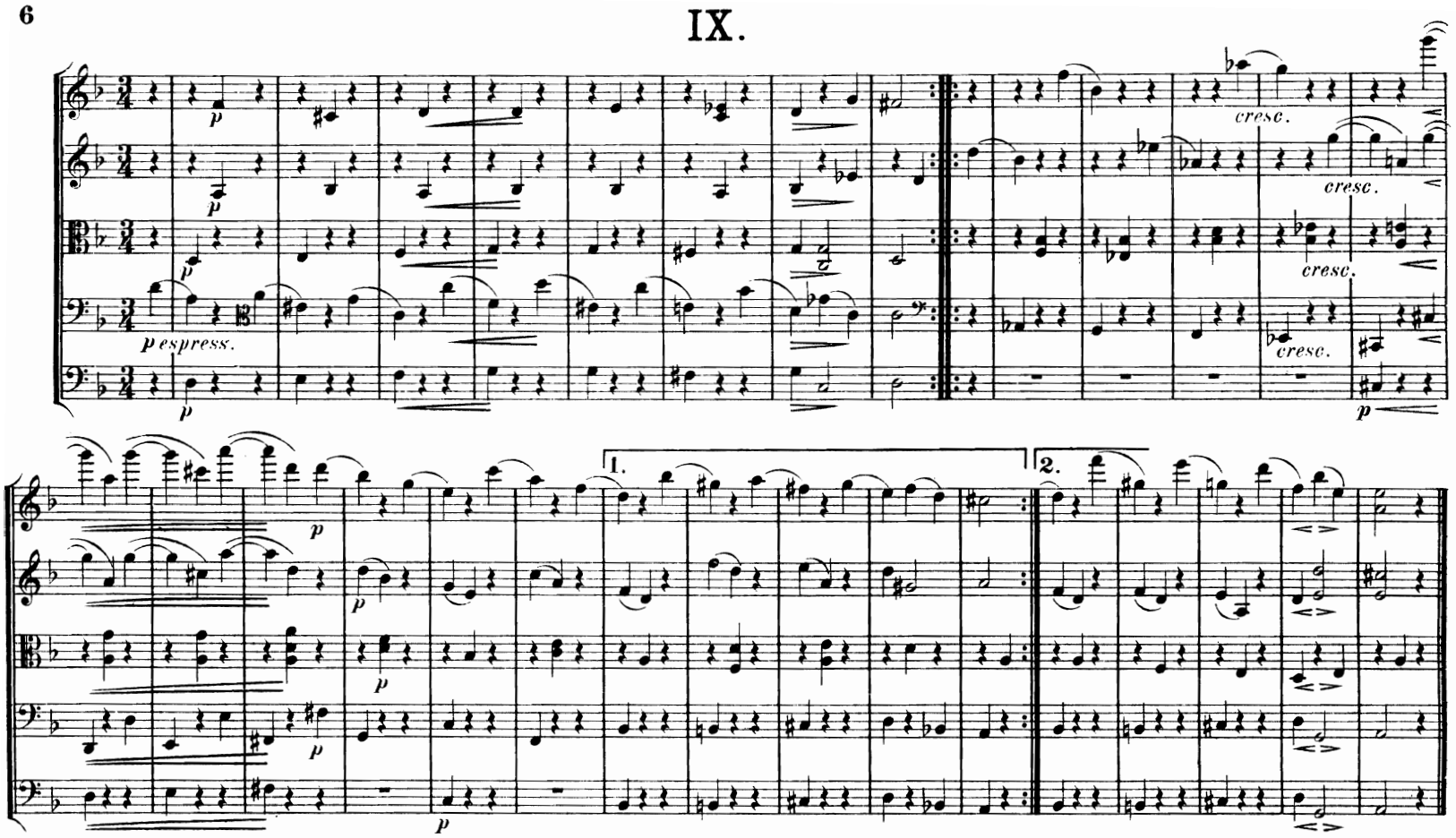
p espress.
cresc.
cresc.
cresc.
cresc.
1.
2.

X.

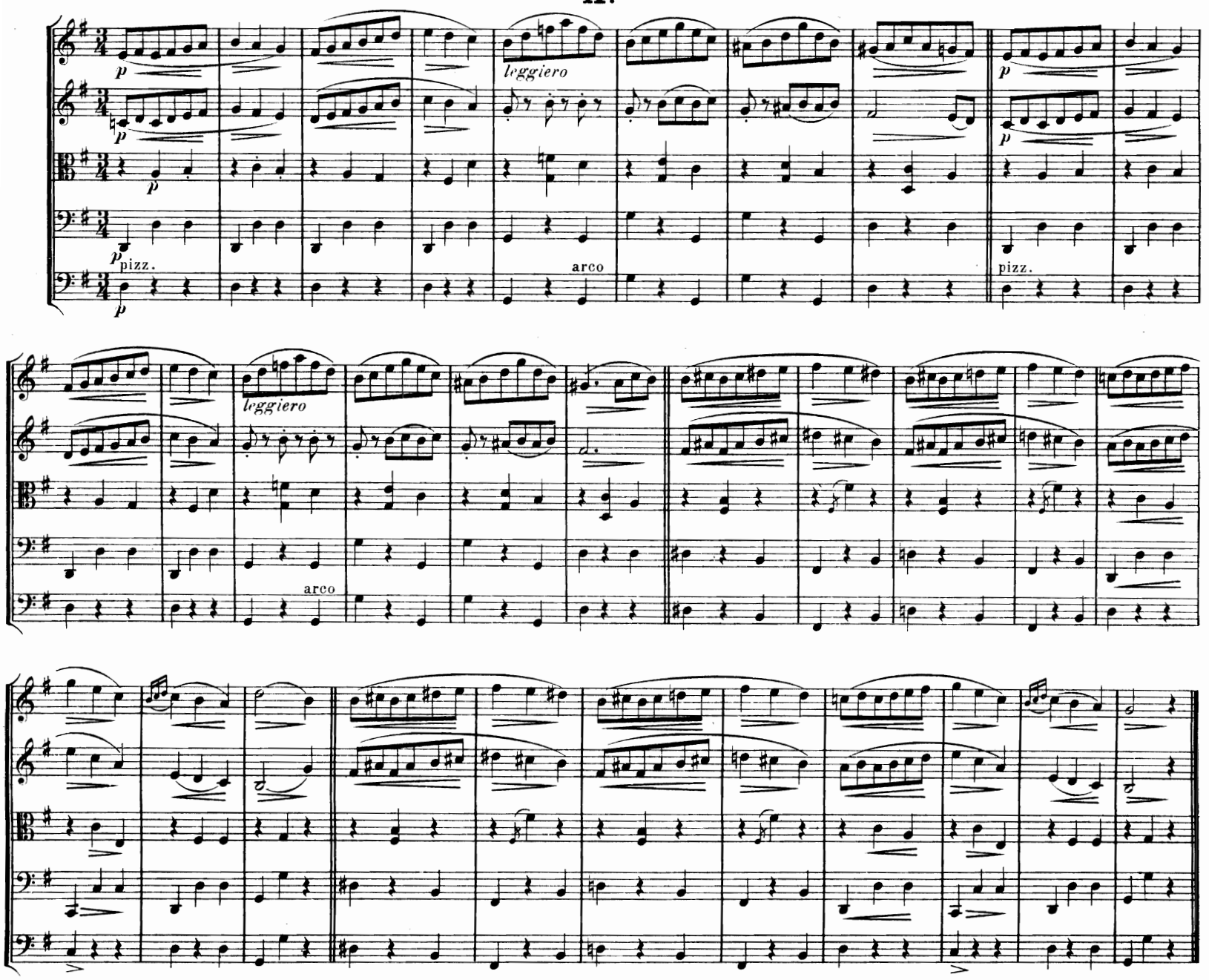
leggiero
pizz.
arco
leggiero
arco
pizz.

XI.

p *poco cresc.* *fp* *dim.* *p dolce*

XII.

p espress. dolce *cresc.* *f* 1. 2. *p dolce* *espress.* *più dolce* *pizz.* *arco*

XIII.

XIV.

cresc.

f

ff

XV.

p dolce

p pizz.

poco cresc.

arco

p

pizz.

tranq.

dolce

406956

XVI.

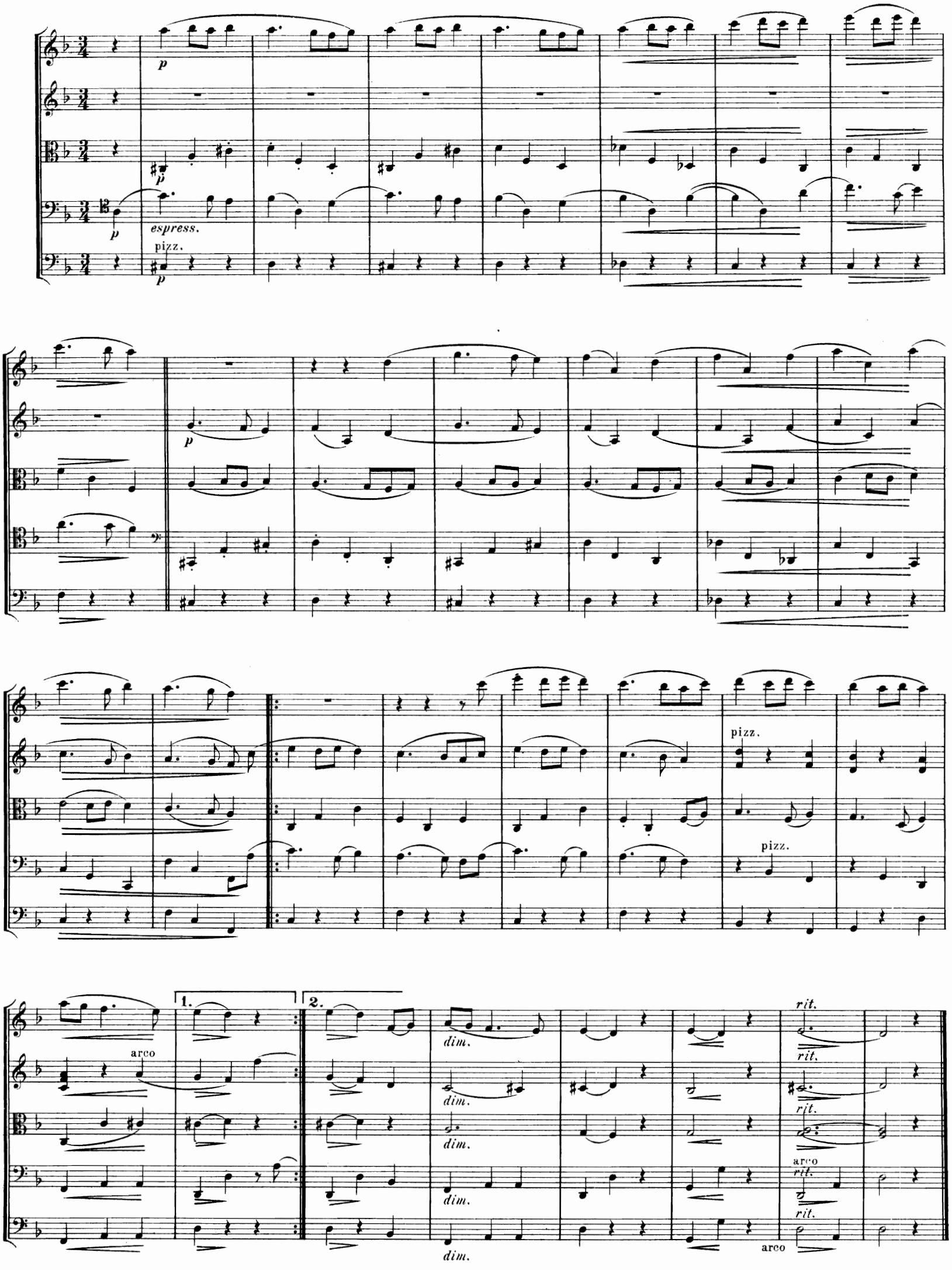

Stich und Druck der Röder'schen Officin in Leipzig.

KOMPOSITIONEN

VON

M. ENRICO BOSSI

Instrumental-Musik.

Für Orchester.

Op. 126. **Suite** (Praeludium — Fatum — Kermesse).
- Partitur . . . . . netto 30.—
- Orchesterstimmen . . . . . netto 40.—
- Violine I, II, Bratsche, Violcll., Contrab. je netto 3.—
- Klavierauszug zu 4 Händen . . . . . netto 5.—

Ultimo Canto (Pensée musicale) tiré de l'op. 109.
- Partition . . . . . netto 3.—
- Parties d'Orchestre . . . . . netto 5.—
- Violon I, II, Viola, Violoncelle, Contrab. à netto —.50

Für Pianoforte, Violine und Violoncell.

Op. 107. **Trio** in D moll . . . . . netto 10.—
Op. 123. **Trio sinfonico** in D dur . . . . . netto 15.—

Für Violoncell, Bratsche, Horn, Fagott mit Pianoforte.

Op. 111. **Feuillets d'Album:**
- No. 1. Bénédiction nuptiale pour Violoncelle et Piano 1.50
- Edition pour Alto et Piano 1.50
- Edition pour Cor en Ré et Piano 1.50
- No. 2. Menuet et Musette pour Violoncelle et Piano . . . . . 2.—
- Edition pour Basson et Piano . . . . . 2.—
- No. 3. Rêverie pour Violoncelle et Piano . . . 2.—

Für Klavier zu vier Händen.

Op. 93. **Suite de Valses** . . . . . 3.—

Für Klavier allein.

Op. 95. **Cinq Morceaux.**
- No. 1. Romance 1.50
- No. 2. Humoresque 2.50
- No. 3. Poème d'amour 1.50
- No. 4. Triste nouvelle 1.50
- No. 5. Mouvement perpétuel 2.50

Op. 103. **Quatre Pièces** en forme d'une Suite ancienne.
- No. 1. Preludio 1.50
- No. 2. Gavotta 1.50
- No. 3. Aria variata 1.50
- No. 4. Presto 1.50

Op. 109. **Quatre Morceaux.**
- No. 1. Mazurka 1.50
- No. 2. Fileuse 1.50
- No. 3. Ultimo Canto 1.50
- No. 4. Toccata 1.50

Quatre Morceaux.
- No. 1. Gavotte 1.50
- No. 2. Impromptu 1.50
- No. 3. Scherzino 1.50
- No. 4. Valse 1.50

Satire Musicali (Musikal. Scherze) opus extra netto. 1.50

Für Orgel. Mit andern Instrumenten.

Op. 100. **Concert in A moll** für Orgel, Streichorchester, vier Hörner und Pauken.
- Partitur . . . . . netto 9.—
- Orchesterstimmen . . . . . netto 9.—
- Violine I, II, Bratsche, Violoncell, Contrabass je netto 1.50
- Orgelstimme . . . . . netto 4.50

Op. 111. **Feuillets d'Album:**
- No. 1. Bénédiction nuptiale pour Violoncelle et Orgue 1.50
- Edition pour Alto et Orgue 1.50
- Edition pour Cor en Ré et Orgue 1.50

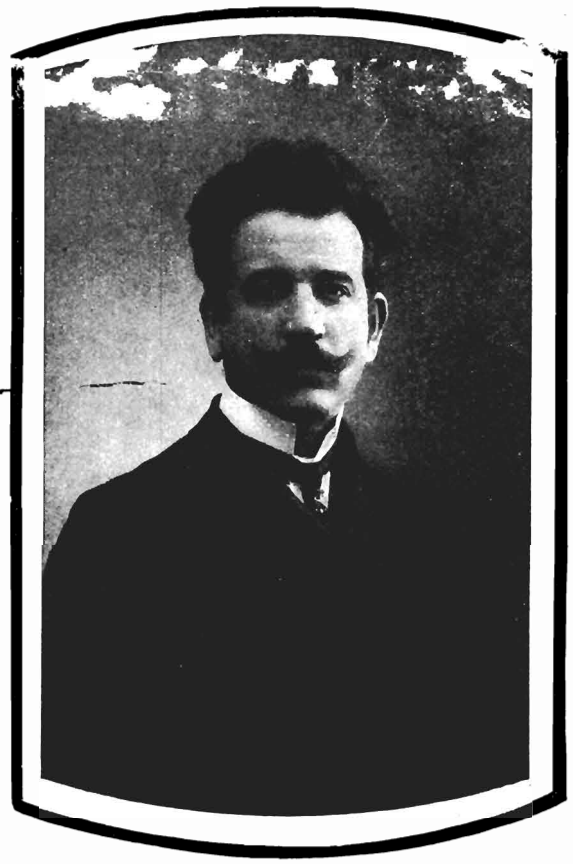

Instrumental-Musik.

Für Orgel allein.

Op. 94. **Deux Pièces.**
- No. 1. Elévation 1.50
- No. 2. Noël 1.50

Op. 104. **Cinq Pièces.**
- No. 1. Entrée Pontificale 1.50
- No. 2. Ave Maria 1.50
- No. 3. Offertoire 1.50
- No. 4. Résignation 1.50
- No. 5. Rédemption 1.50

Op. 115. **Thème et Variations** . . . . . 3.—

Trois Pièces.
- No. 1. Chant du soir 1.50
- No. 2. Idylle 1.50
- No. 3. Allegretto 1.50

Westminster Abbey. Hymn of Glory — Hymne de Gloire . . . . . netto 1.—

Vokal-Musik.

Op. 120. **Canticum Canticorum** (Il Cantico dei Cantici). **Das Hohe Lied.** Biblische Cantate in drei Teilen für Bariton, Sopran, Chor, Orchester und Orgel (ad libitum).
- Partitur . . . . . netto 50.—
- Orchesterstimmen . . . . . netto 80.—
- Violine I, II, Bratsche, Violoncell, Contrabass je netto 3.—
- Chorstimmen: Sopran, Alt, Tenor, Bass je netto 1.50

Klavierauszug . . . . . netto 7.50
Textbuch (lat.-deutsch) (lat.-italien.) . . . . je netto —.20
Erläuternde Einführung in dieses Werk von Fr. Gernsheim . . . . . netto —.30

Op. 125. **Das verlorene Paradies** (Il Paradiso perduto). Symphonische Dichtung in einem Prolog und drei Teilen für Soli, Chor, Orchester und Orgel. Poetische Handlung nach John Milton von Luigi Alberto Villanis. Deutsch von John Bernhoff und Wilh. Weber.
- Partitur (mietweise)
- Orchesterstimmen:
- Violine I, II, Bratsche, Violoncell, Contrabass je netto 5.—
- Blas- und Schlaginstrumente (mietweise)
- Chorstimmen: Sopran, Alt, Tenor, Bass . je netto 2.—

Klavierauszug . . . . . netto 15.—
Textbuch (italien.-deutsch) . . . . . netto —.40
Erläuternde Einführung in dieses Werk von Prof. Wilh. Weber . . . . . netto —.50

Westminster Abbey. Hymn of Glory — Hymne de Gloire — pour Orgue et chœurs (paroles latines)
- Partition . . . . . netto 1.—
- Parties de chœurs: Soprani I/II, Alti I/II, Tenori I/II, Bassi I/II . . . . . je netto —.15

Eigentum des Verlegers für alle Länder.

LEIPZIG, J. RIETER-BIEDERMANN.