KLAVIER-MUSIK

JOHANNES BRAHMS

		Mk
op. 1.	**Sonate** (C dur)	5—
op. 2.	**Sonate** (Fis moll)	5—
op. 3.	**Sechs Gesänge,** übertragen von S. Jadassohn	2.50
op. 4.	**Scherzo** (Es moll)	3—
op. 7.	**Sechs Gesänge,** übertragen von S. Jadassohn	2.50
op. 9.	**Variationen** über ein Thema v. Robert Schumann	3.50
op. 10.	**Balladen**	4—
	Dieselben einzeln: No. 1. D moll	1.50
	No. 2. D dur	1.50
	No. 3. H dur	1.50
	No. 4. H moll	2—
op. 11.	**Serenade** (D dur)	6—
	Aus op. 11: Scherzo I. II, Adagio u. Menuett I. II	4—
op. 16.	**Serenade** (A dur)	6—
op. 18.	**Sonate** nach dem Sextett (B dur)	5—
op. 21.	No. 1. **Variationen** über ein eigenes Thema	2—
op. 21.	No. 2. **Variationen** über ein ungarisches Thema	2—
op. 24.	**Variationen u. Fuge** über ein Thema v. Händel	4.50
op. 36.	**Sonate** nach dem Sextett (G dur)	5—
op. 49.	No. 4. **Wiegenlied,** übertragen v. Robert Keller	1.50
op. 50.	**Rinaldo,** Kantate v. Goethe. Klav.-Ausz. ohne Text	6—
op. 51.	**Zwei Streichquartette.**	
	No. 1. C moll	5—
	No. 2. A moll	5—
op. 52.	**Liebeslieder.** Walzer	4.50
op. 54.	**Schicksalslied** von Hölderlin. Klavier-Ausz. no.	1.50
op. 56.	**Variationen** über ein Thema von Jos. Haydn	3—
op. 65.	**Liebeslieder-Walzer.** Zweites Heft	4.50
op. 67.	**Streichquartett** No. 3. B dur	5—
op. 68.	**Erste Symphonie** (C moll)	8—
op. 73.	**Zweite Symphonie** (D dur)	8—
op. 76.	**Klavierstücke.** Heft I	4—
	Heft II	4—
op. 79.	**Zwei Rhapsodien**	4—
op. 80.	**Akademische Fest-Ouverture**	3—
op. 81.	**Tragische Ouverture**	3—
op. 83.	**Konzert** (No. 2, B dur)	10—
op. 89.	**Gesang der Parzen** von Goethe. Klav.-Ausz.	3—
op. 90.	**Dritte Symphonie** (F dur)	8—
op. 94.	No. 4. **Sapphische Ode**	—80
op. 98.	**Vierte Symphonie** (E moll)	8—
op. 103.	**Zigeunerlieder**	4—
	Aus denselben: No. 7, übertragen von I. Tilike	—80
op. 115.	**Klarinetten-Quintett** Bearb. v. Paul Klengel	8—
op. 116.	**Fantasien.** Heft I u. Heft II à	4—
op. 117.	**Drei Intermezzi**	4—
op. 118.	**Klavierstücke**	4—
op. 119.	**Klavierstücke**	4—
op. 122.	**Choralvorspiele.** Heft I	4—
	„ II	4—
	Dieselben. Auswahl von Busoni	4—
	Album (enth. Lieder und Gesänge, transcr. von Theod. Kirchner). Bd. I no.	5—
	Bd. II no.	5—
	Bd. III no.	5—
	Fuge (As moll) **für Orgel, arr.** von Behn	2—
	Lieder, bearbeitet von Max Reger. (Mit hinzugefügtem Text) Heft I u. II à	4—
	51 Übungen. Heft I u. II à	3—
	Ungarische Tänze. Heft I	3.50
	Heft II	3.50
	Heft III	3.50
	Heft IV	3.50
	Dieselben. Erleichterte Ausgabe. Heft I	3—
	„ „ „ „ II	3—
	„ „ „ „ III	3—
	„ „ „ „ IV	3—
	Dieselben, in einem Bande no.	7.50

ANTON DVOŘÁK

		Mk
op. 45.	**Drei Rhapsodien** zum Konzertvortrage eingerichtet von Theodor Kirchner: No. 1. D dur	3—
	No. 2. G moll	3—
	No. 3. As dur	3—
op. 54.	**Walzer.** Heft I (No. 1, 2, 3, 4)	4—
	Heft II (No. 5, 6, 7, 8)	4—
	Dieselben einzeln No. 1—8 à	1.50
op. 59.	**Legenden.** Heft I	4—
	Heft II	4—
op. 60.	**Symphonie** No. 1 (D dur)	8—
	Aus op. 68 No. 1. Aus dem Böhmerwald	1.50
op. 70.	**Symphonie** No. 2 (D moll)	8—
op. 85.	**Poetische Stimmungsbilder.** 13 Klavierstücke. Heft I no.	3—
	Heft II no.	3—
	Heft III no.	3—
	Dieselben einzeln No. 2—9, 11, 13 à	1.50
	No. 1 Mk 2—; No. 10 Mk 2.50; No. 12	2—
op. 91.	**In der Natur.** Ouverture	3.50
op. 92.	**Karneval.** Ouverture	3.50
op. 95.	**Symphonie** No. 5 (E moll)	8—
	Daraus: **Largo**	1.50
op. 98.	**Suite**	4—
op. 101.	**Humoresken.** Heft I	4—
	Heft II	4—
	Daraus: No. 7. **Berühmte Humoreske**	1.50
	„Am schwarzen See" (aus op. 68) bearb. v. M. Girzikowska	1.50
	Potpourri a. d. komischen Oper „Der Bauer ein Schelm"	3—
	Slavische Tänze (op. 46 und 72). Heft I	3.50
	Heft II	3.50
	Heft III	3.50
	Heft IV	3.50

VERLAG UND EIGENTUM FÜR ALLE LÄNDER VON ○ AUFFÜHRUNGSRECHT VORBEHALTEN.
N. SIMROCK, G. m. b. H. in BERLIN, LEIPZIG.
COPYRIGHT FOR THE BRITISH EMPIRE:
SCHOTT & CO. — LONDON — LENGNICK & CO.
Copyright 1906 by N. SIMROCK, G. m. b. H., Berlin.

Dritte Rhapsodie.

Ant. Dvořák, Op. 45. № 3.

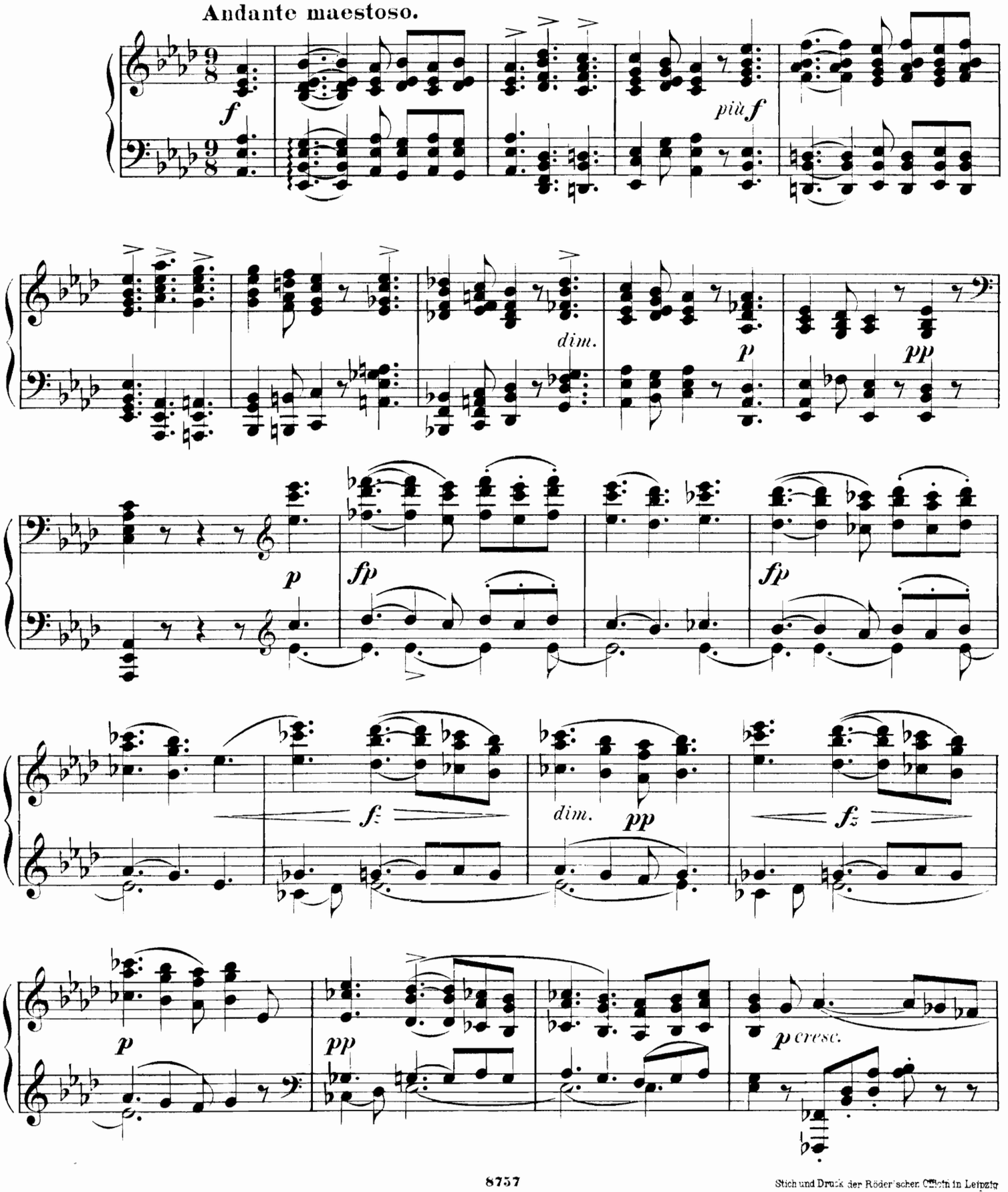

Stich und Druck der Röder'schen Officin in Leipzig

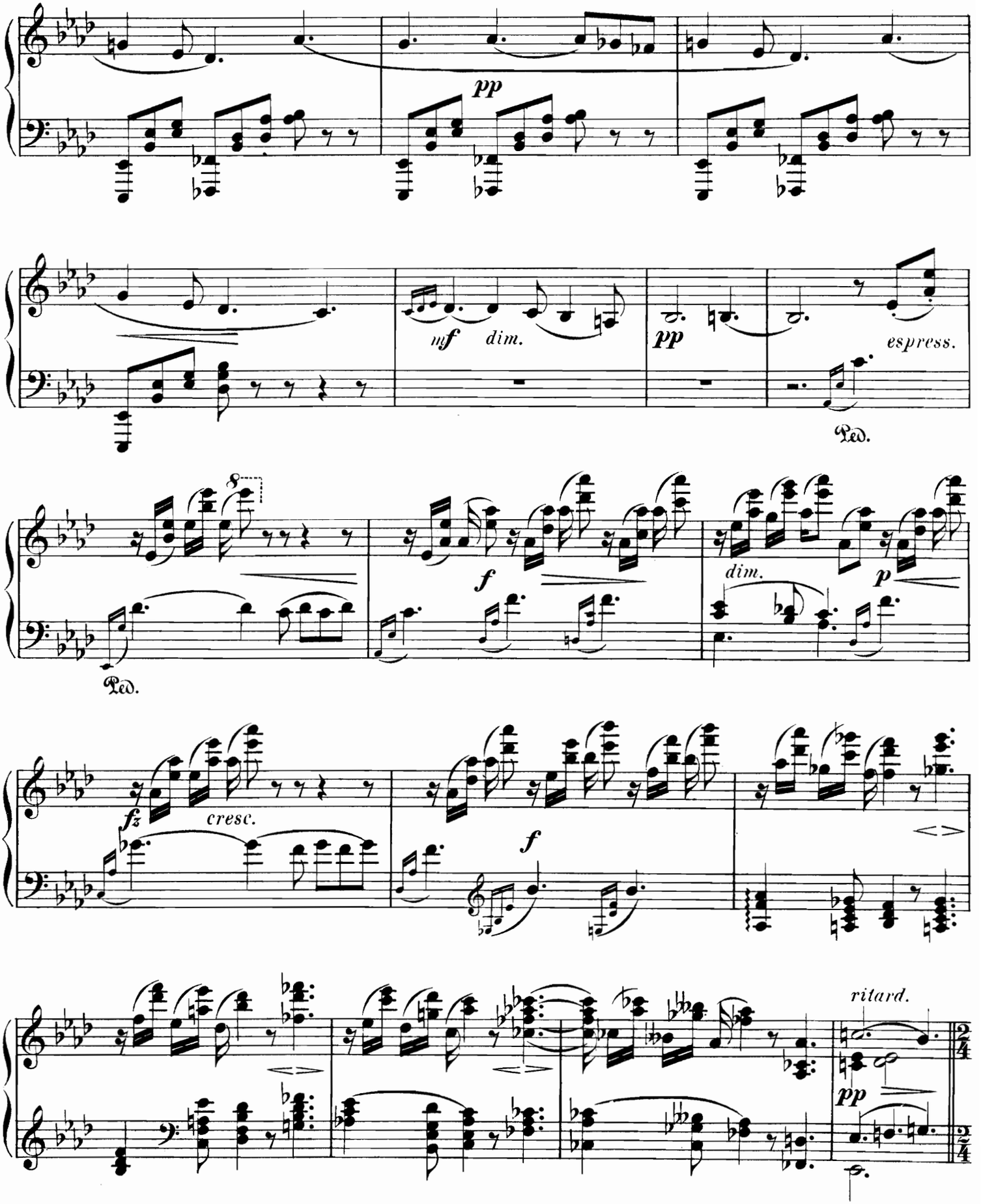
pp
mf
dim.
pp
espress.
Ped.
8
f
dim.
p
Ped.
fz
cresc.
f
ritard.
pp

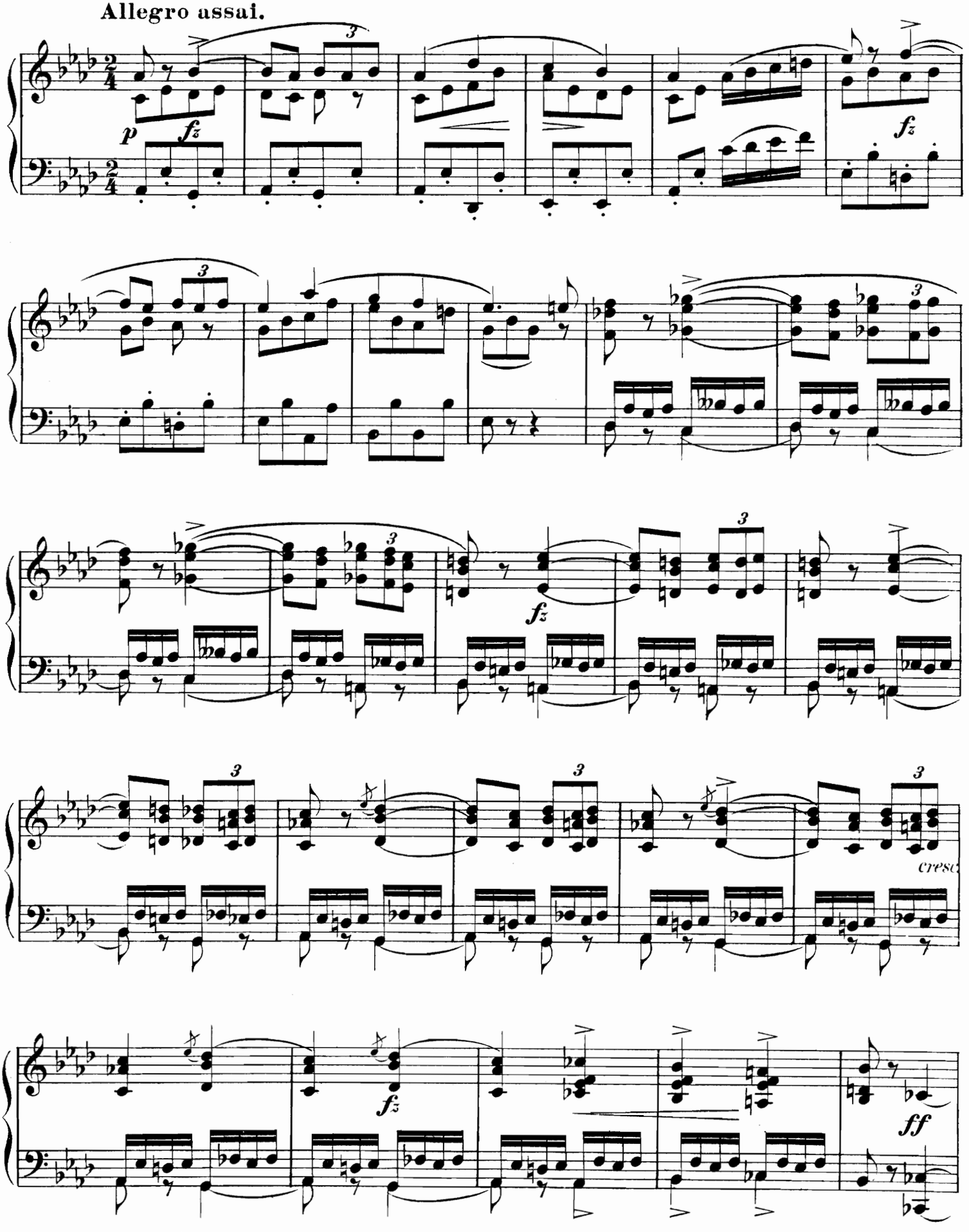
Allegro assai.
p
fz
fz
fz
fz
cresc
fz
ff

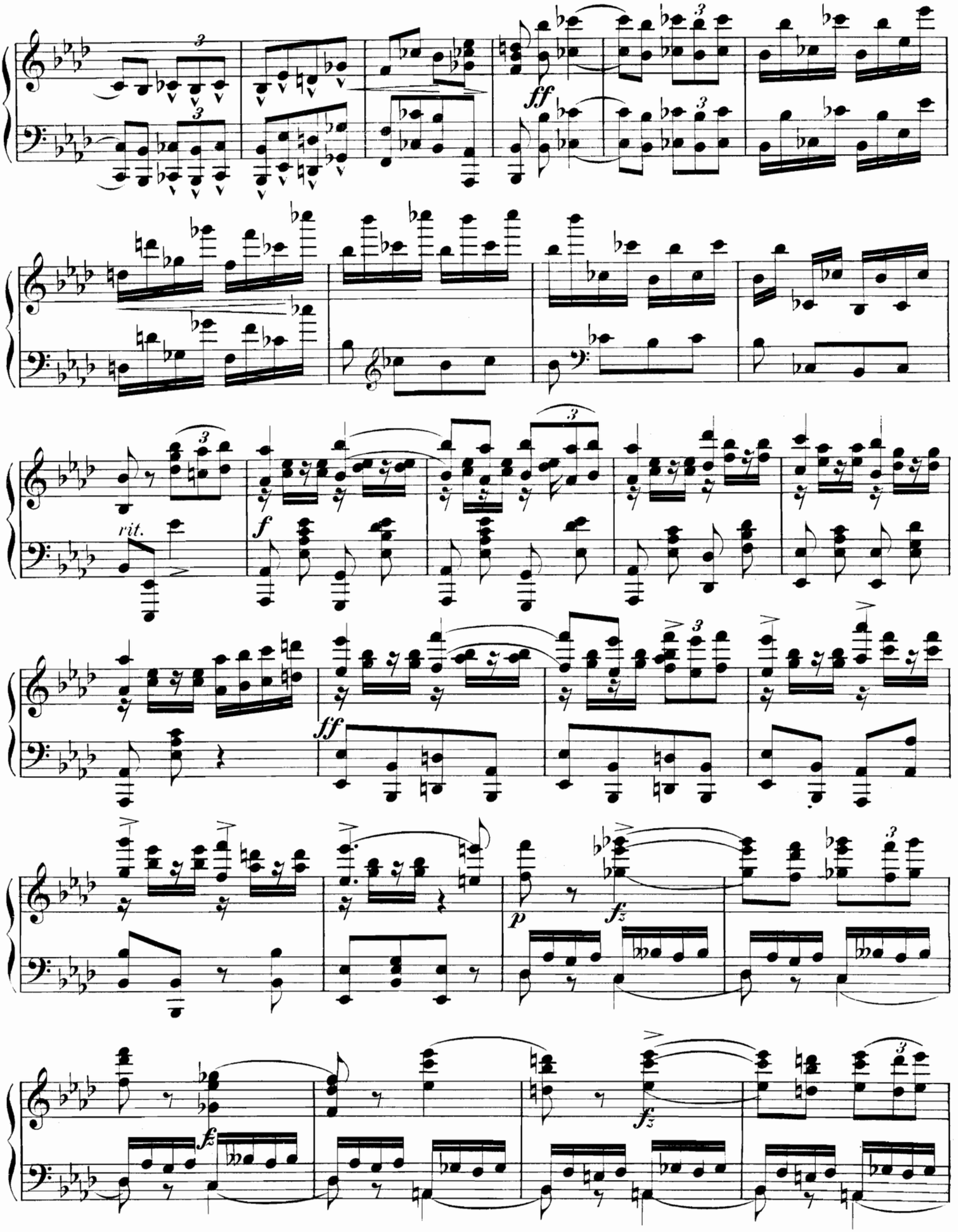
ff
rit.
f
ff
p
fz
fz
fz

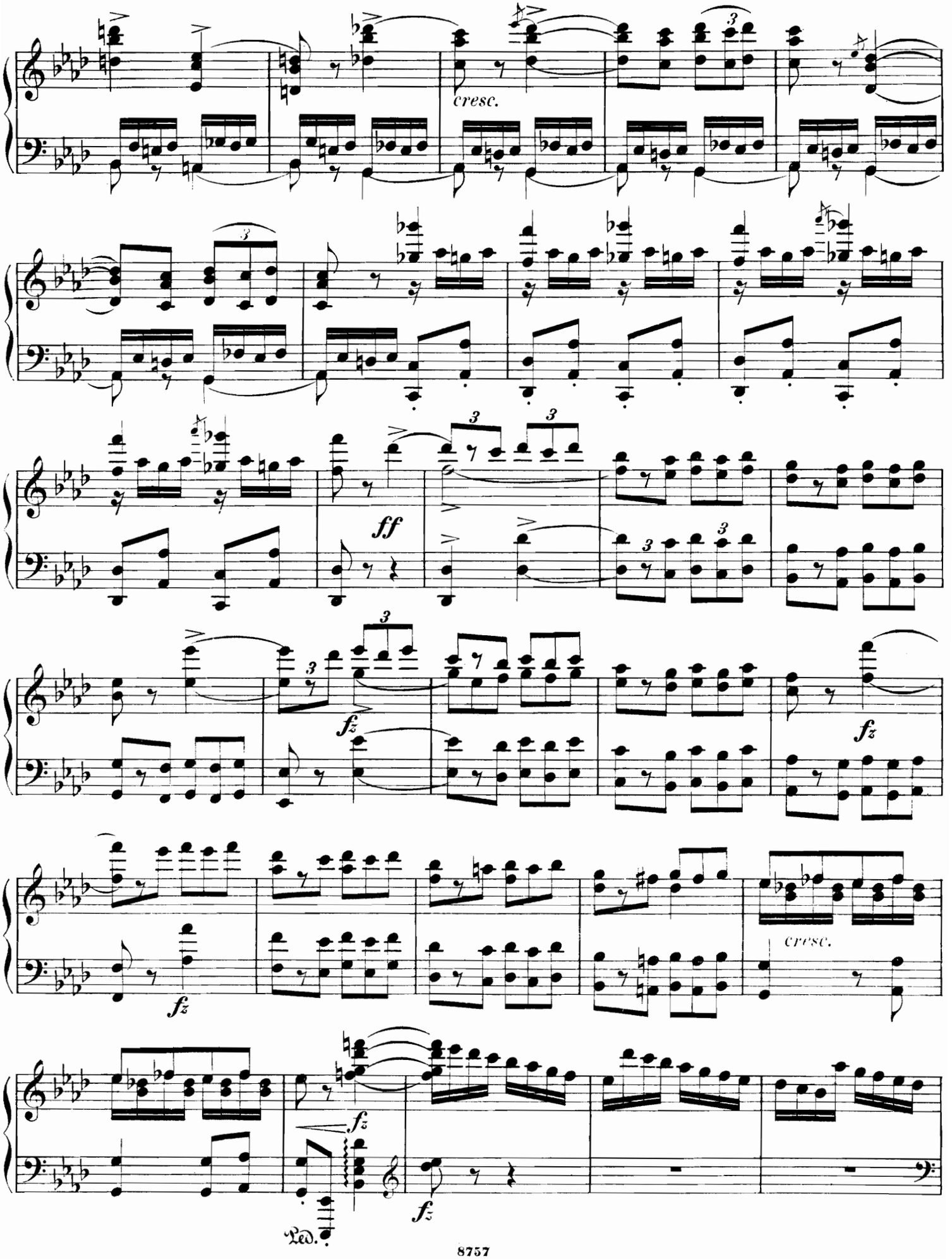
cresc.
ff
fz
fz
fz
cresc.
fz
fz
Ped.

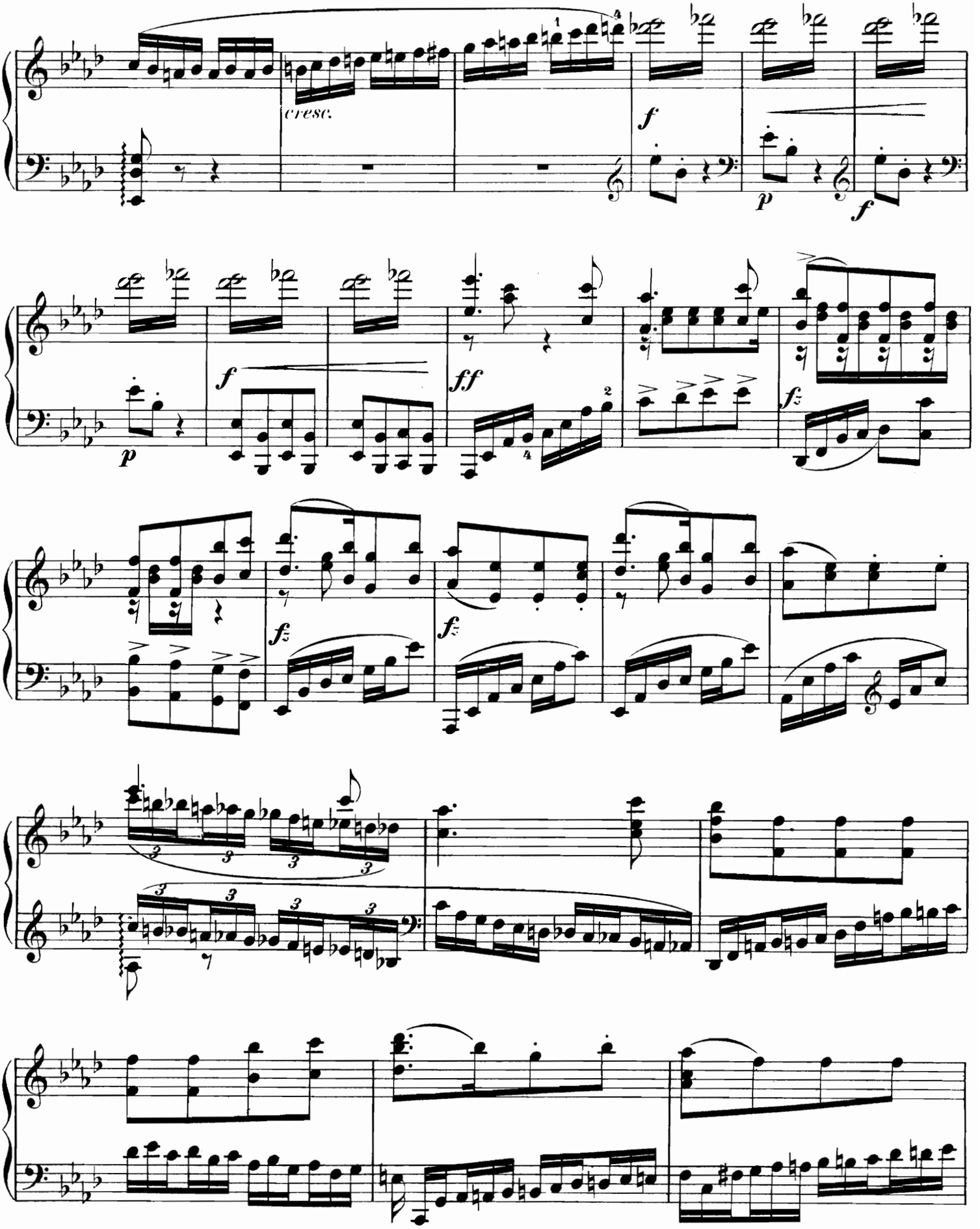
cresc.
f
p
f
p
f
ff
fz
fz
fz

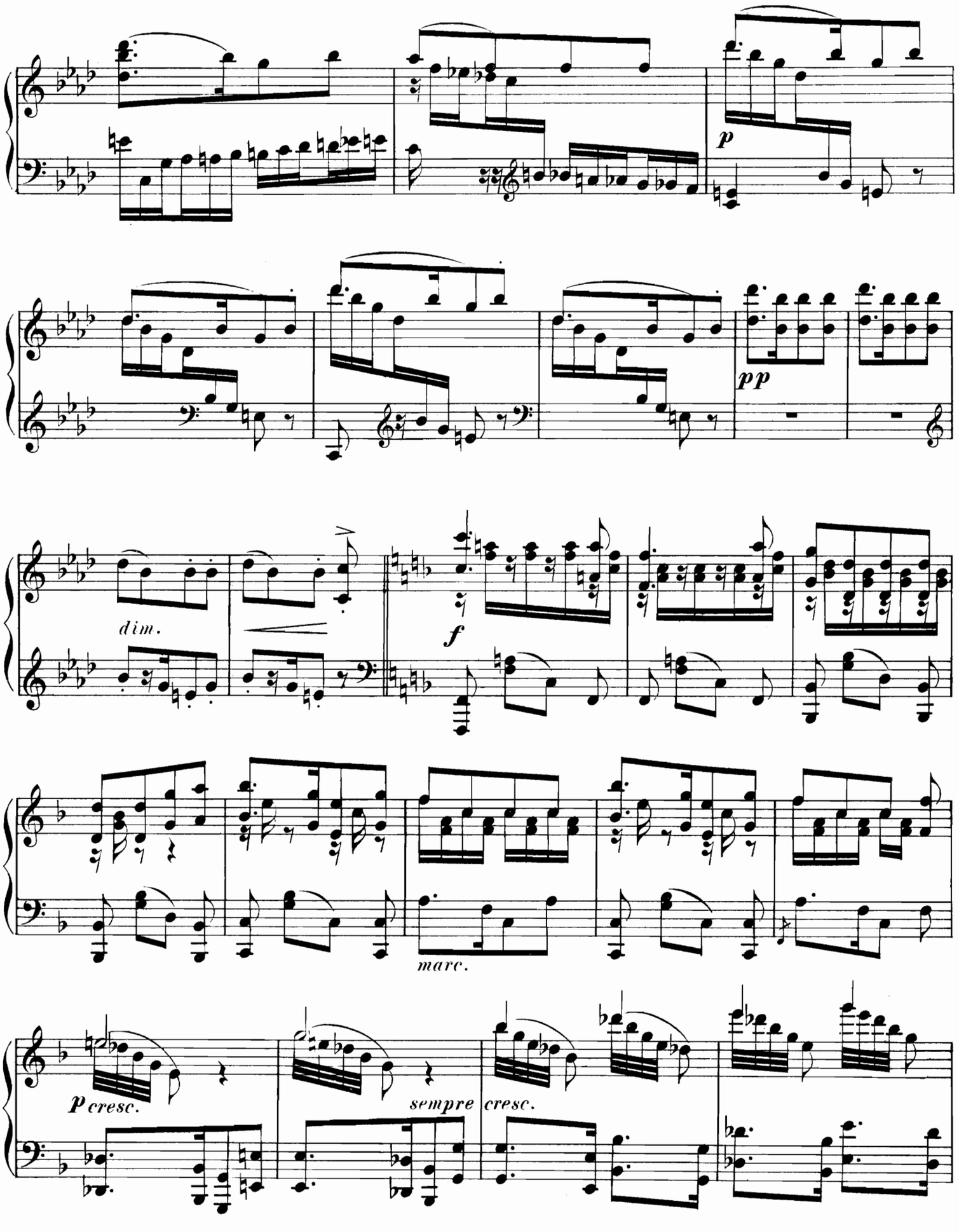
p
pp
dim.
f
marc.
p cresc.
sempre cresc.

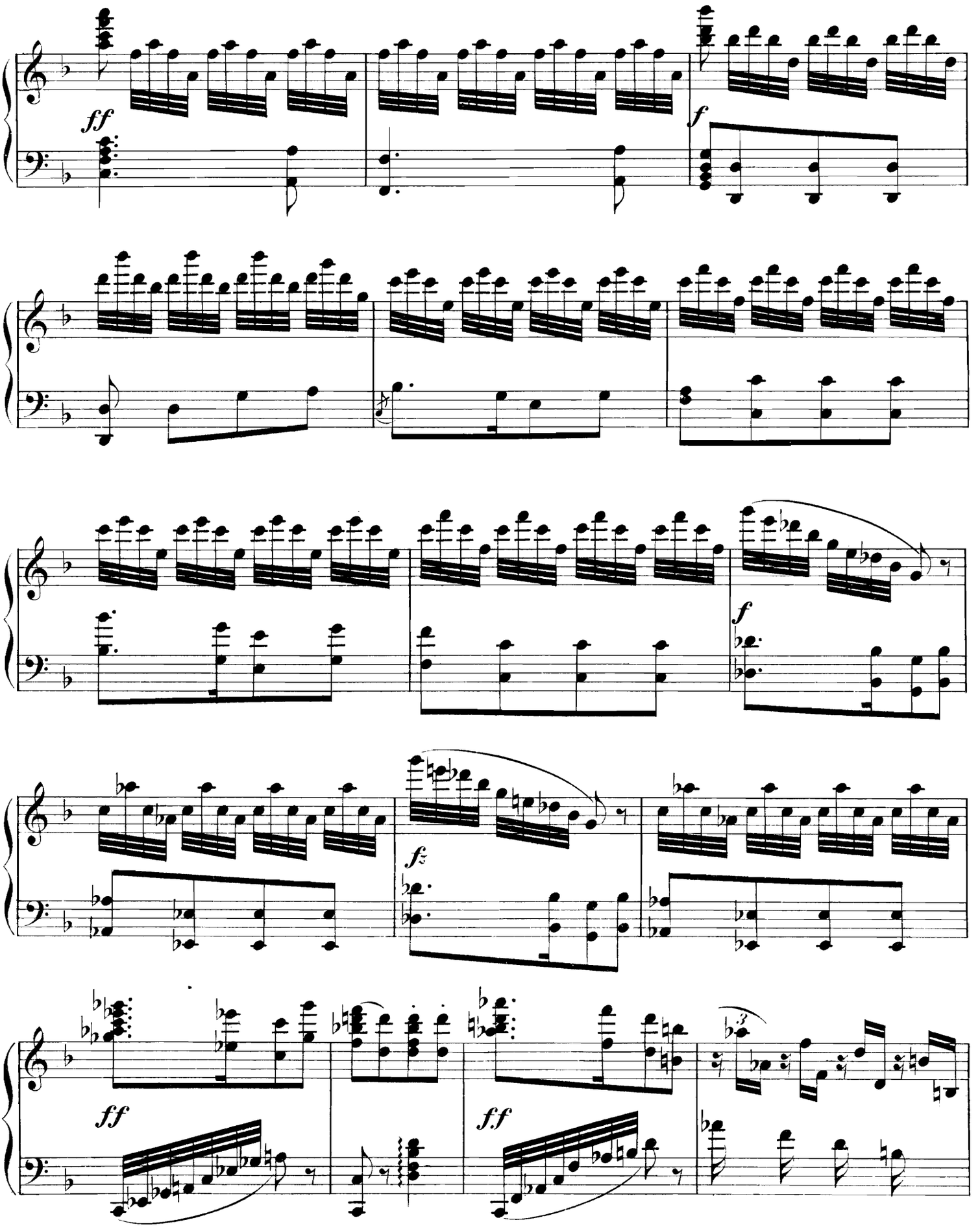
ff
f
f
fz
ff
ff

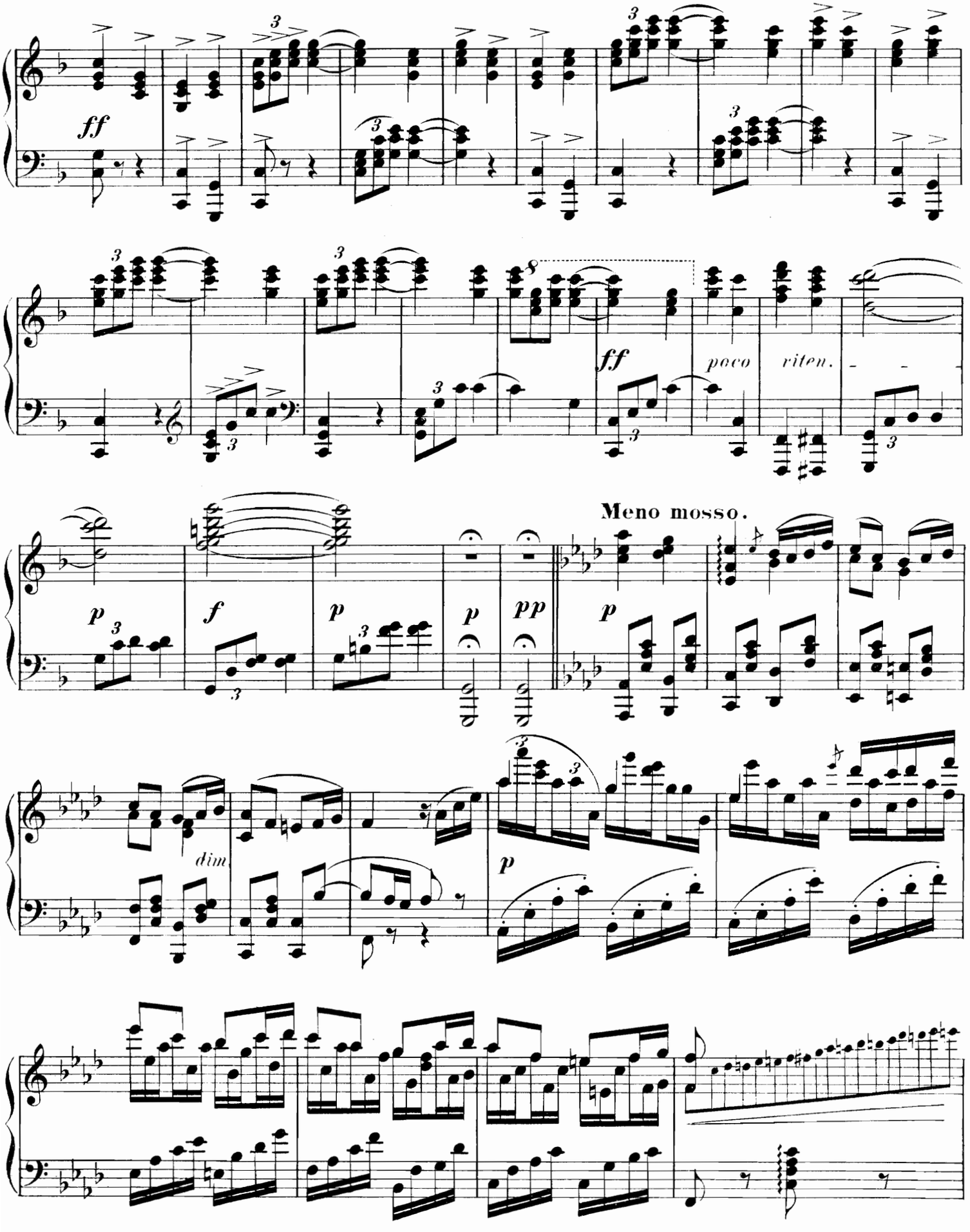
ff
ff
poco
riten.
Meno mosso.
p
f
p
p
pp
p
dim.
p

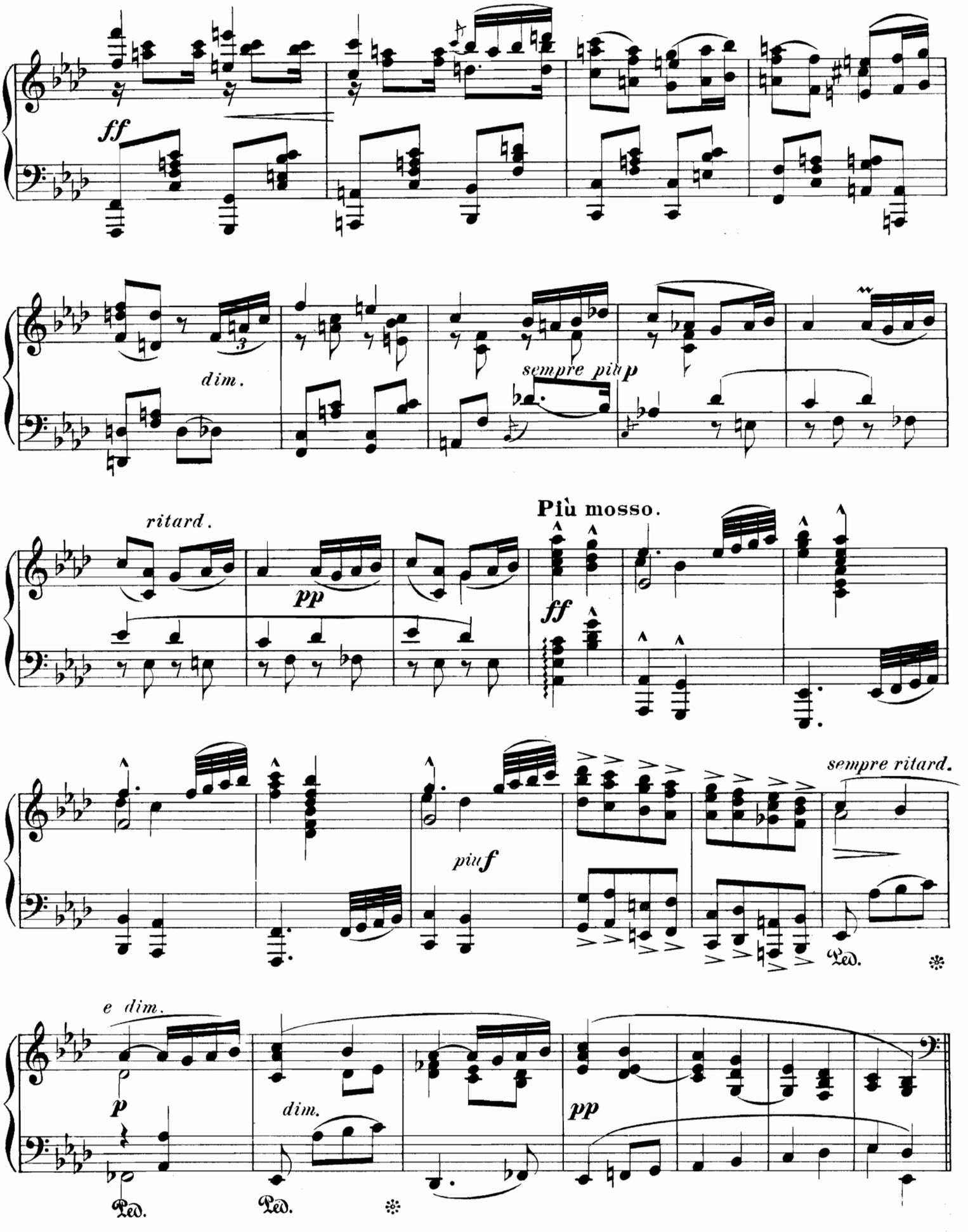
ff
dim.
sempre più p
ritard.
pp
Più mosso.
ff
più f
sempre ritard.
Ped.
e dim.
p
dim.
pp
Ped.
Ped.

Allegro.

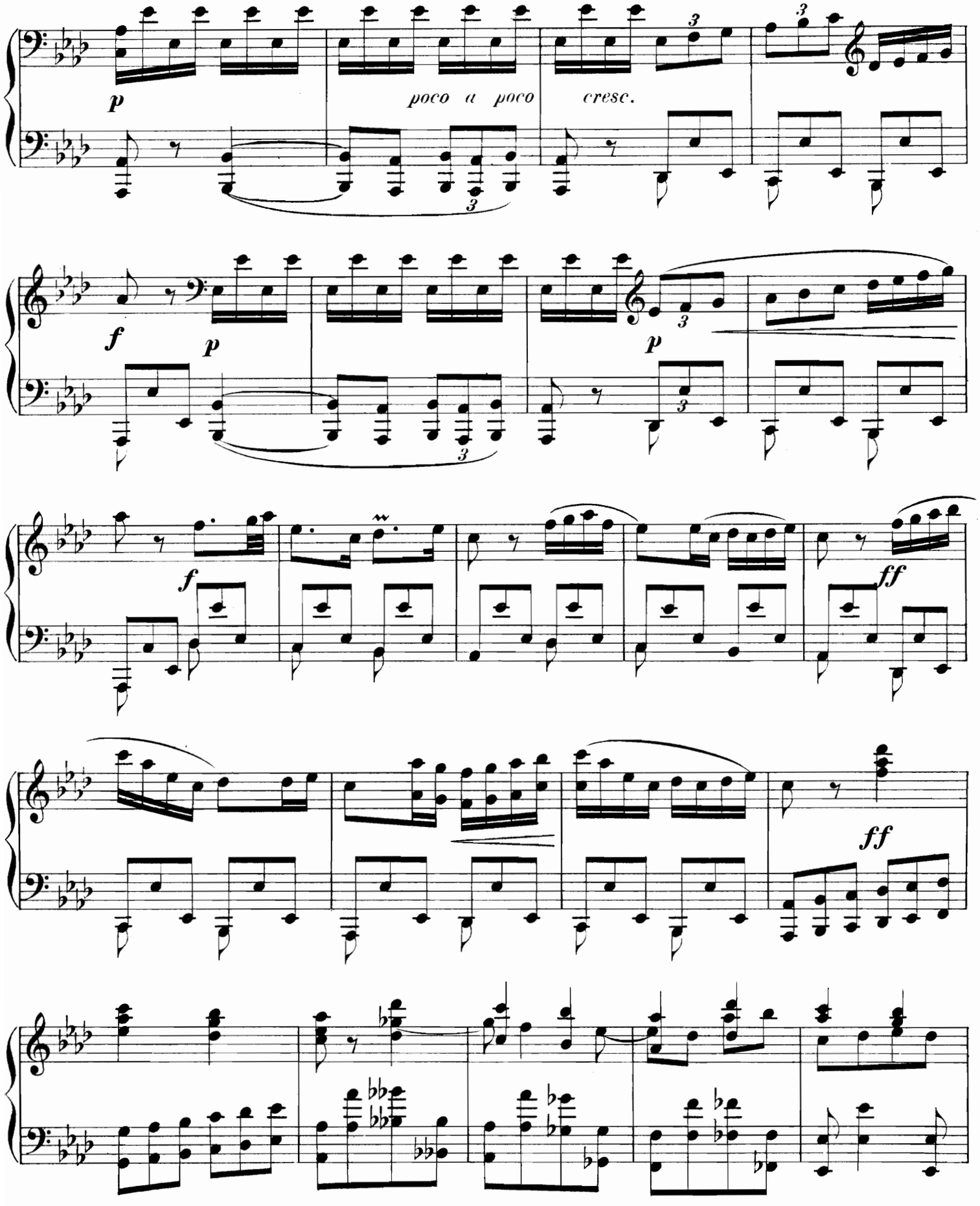

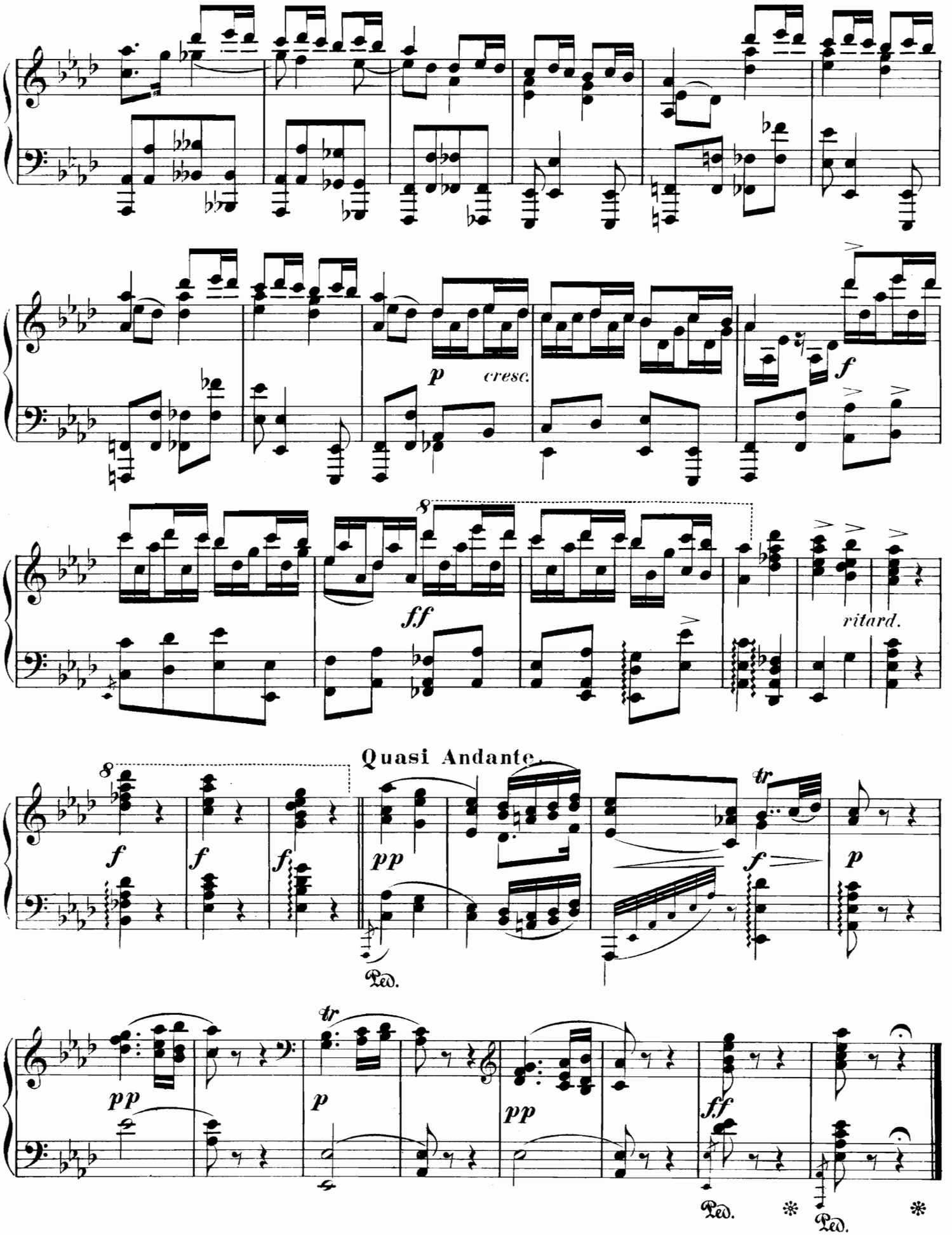
p
cresc.
f
ff
ritard.
Quasi Andante.
f
pp
tr
p
Ped.
pp
p
pp
ff
Ped.
Ped.

BARTHOLF SENFF in LEIPZIG und BERLIN.

Klaviermusik.

	M.
BARGIEL, W., op. 2. Nachtstück, H moll	1.50
— op. 4. Sechs Bagatellen	2.—
— op. 27. Fantasiestück, H moll	1.50
BRAHMS, JOHANNES, op. 5. Sonate, F moll	5.—
— aus derselben einzeln: Andante As- u. Des dur	1.50
— **Gavotte** von C. W. Gluck zum Conzertvortrag gesetzt	1.50
— Studien No. 1. Etüde (Chopin) F moll	2.—
No. 2. Rondo (C. M. v. Weber) C dur	2.—
No. 3. Presto (J. S. Bach) I	1.50
No. 4. „ „ II	1.50
No. 5. Chaconne (J. S. Bach)	2.50
BÜLOW, H. VON, op. 21. Il Carnavale di Milano. Ballabili e Intermezzi (Auch in 10 einzelnen Nummern M. 1—2.)	9.—
DRAESEKE, FELIX, op. 3. Fantasiestücke in Walzerform. No. 1 H dur, No. 2 As dur à	1.50
JENSEN, AD., op. 25. Sonate, Fis moll	6.—
KIRCHNER, TH., op. 18. Legenden	4.50
— op. 65. Sechzig Präludien	6.—
LISZT, FRANZ. Mazourka brillante, A dur	2.—
— Polonaise No. 1. C moll	3.—
— Polonaise No. 2. E dur	3.—
— Rhapsodie hongroise No. 1 (E. Zerdakely gewidmet) E dur	3.—
— Rhapsodie hongroise No. 2 (dem Grafen Lad. Telecky gewidmet) Fis dur	3.—
MOSCHELES, J. Kadenzen zu den Beethovenschen Klavierconzerten 1—4 (Auch einzeln No. 1—4 à M. 1.—.)	3.—

	M.
REINECKE, CARL, op. 20. Ballade	2.—
— op. 84. Variationen über ein Thema von Händel, F dur	2,50
RUBINSTEIN, ANTON, op. 51. Six morceaux (Auch einzeln à M. 1.—.)	4.50
— op. 70. Quatrième Concerto, D moll	9.—
— op. 75. Album de Peterhof. 12 morceaux (Auch einzeln No. 1—10.)	9.—
— op. 77. Fantaisie, E moll	6.—
— op. 84. „ C dur	9.—
— op. 88. Thème et Variations (G dur)	6.50
— op. 100. Sonate No. 4, A moll	7.—
— op. 102. Caprice russe	6.—
— op. 109. Soirées musicales. 9 morceaux (Auch einzeln No. 1—9 M. 2—3.)	12.—
— op. 113. Conzertstück, As dur	6.—
— Etüde No. 1 (auf falschen Noten)	1.50
— „ No. 2. C dur	1.50
— „ No. 3. Es dur	2.—
— Valse Caprice, Es dur	2.—
SCARLATTI, DOM. Drei Sonaten, bearbeitet von Carl Tausig (Auch einzeln à M. —,50.)	1.—
SCHULHOFF, JULES. Air et Gavotte de Bach, D dur, Transkriptionen	1.50
TAUSIG, CARL, op. 1. Etudes de Concert. No. 1 Fis dur, No. 2 As dur à	2.—
— Ungarische Zigeunerweisen, H dur n.	1.50

BARTHOLF SENFF, LEIPZIG und BERLIN.

A. LENGNICK & CO., LONDON,
57/58, Berners Street.

MAX ESCHIG, PARIS,
13, Rue Laffitte.

C. G. Röder G. m. b. H., Leipzig.