Zur heiligen Nacht

Gedicht

von

ARNOLD KLUCKHUHN

Komponiert

von

GEORG RAUCHENECKER

Ausgabe A

für

gemischten Chor mit Klavierbegleitung

Düsseldorf

Verlag von L. Schwann.

Das Ab- und Ausschreiben der Partitur resp der Stimmen ist nach §4 des Gesetzes vom 11. Juni 1870 verboten.

Zur heiligen Nacht.

Arnold Kluckhuhn.

Musik-Verlag von L. Schwann in Düsseldorf.

Ausgabe A.

Georg Rauchenecker.

Andante.

Sopran. Alt. Tenor. Bass.

Senkst Du

Senkst Du

Andante.
legato

Klavier.

wie - der Dich her - nie - der, Heil'-ge Nacht, in's Er-den - thal? Bricht her-

wie - der Dich her - nie - der, Heil'-ge Nacht, in's Er-den - thal? Bricht her-

vor aus Deinen Grün - den, Op - fer - flam - men zu ent - zün - den, Wie-der

vor aus Deinen Grün - den, Op - fer - flam - men zu ent - zün - den, Wie-der

Più mosso, quasi Allegretto.

Deines Lich - tes Strahl? Neu - es Le benWillst Du ge - ben Der in

Deines Lich - tes Strahl? Neu - es Le benWillst Du ge - ben Der in

Più mosso. quasi Allegretto.

Frost er - starr - - ten Welt; Ei - nen Früh - ling willst Du

Frost er - starr - - ten Welt; Ei - nen

we ken, Willst des Frie - dens Pal - me stre ken, des Friedens Pal - - me

we ken, Willst des Frie - dens Pal - me stre ken, des Friedens Pal - - me

f *pp*

stre ken Ü - bers kampfdurchtob - te Feld. Hört ihr's klin - gen?

f *pp*

stre ken Ü - bers kampfdurchtob - te Feld. Hört ihr's klin - gen?

f *pp*

f *pp* *pp*

Hört ihr sin - gen Fro - her Bo - ten gro - sse Zahl

Hört ihr sin - gen Fro - her Bo - ten gro - sse Zahl?

Hört ihr's klin - gen? Hört ihr sin - gen Fro - her Bo - ten gro-sse

Hört ihr's klin - gen? Hört ihr sin - gen Fro - her Bo - ten gro-sse

Zahl? *mf* Heu - te noch wie einst vor al - ters Stim - men

mf

Zahl? *mf* Heu - te noch wie einst vor al - ters Stim - men

mf

mf

an sie ih-res Psalters *f* Wei - he - voll - sten Fest - cho-ral:

f

an sie ih-res Psalters *f* Wei - he - voll - sten Fest - cho-ral:

f

f

ff

Maestoso moderato.

p

„Herr, Dich prei-sen Uns-re Wei-sen,

p

p

„Herr, Dich prei-sen Uns-re Wei-sen,

p

Maestoso moderato.

p

Der Du thronst in Him - - mels-höhn. Denn Du hast den

Der Du thronst in Him - - mels-höhn. Denn Du hast den

p

Sohn ge-sen-det, Dass der Men-schen Not sich wen-det

Sohn ge-sen-det, Dass der Men-schen Not sich wen-det

Und sie Dei-ne Gna-de sehn!

Und sie Dei-ne Gna-de sehn!

Allegro.

f

Sel'-ge Kun-de

f

f

Sel'-ge Kun-de

f

Allegro.

f

Die vom Mun - de Nun zum Mun - de

Die vom Mun - de Nun zum Mun - de

wei - - ter schallt Und in die ver - zag - ten Her - zen

wei - - ter schallt Und in die ver - zag - ten Her - zen

Lindernd Angst und Furcht und Schmerzen, Senkt des Tro - stes

Lindernd Angst und Furcht und Schmerzen, Senkt des Tro - stes

All - - ge - walt. Wer's ver - nom - men, Mö - ge kom - men

All - - ge - walt. Wer's ver - nom - men, Mö - ge kom - men

Und sich sei - nes Hei - - - lands

Und sich sei - nes Hei - - - lands

freun.

freun.

Ja, zur Krip - pe ohn' Ver - wei - len Mit den Hir - ten lasst uns ei - len,

Ja, zur Krip - pe ohn' Ver - wei - len Mit den Hir - ten lasst uns ei - len,

ritard.

Ihm der See - le Dank zu

Ihm der See - le Dank zu

ritard.

weihn.

weihn.

Tempo primo.

p

Herr, Dir nei - - - gen, Herr, Dir

p

p

Herr, Dir nei - - - gen, Herr, Dir

p

Tempo primo.

p

beu - gen Sich in An - dacht Herz und

beu - gen Sich in An - dacht Herz und

Fuss. Lass, so lan - - - ge wir Hier

Fuss. Lass, so lan - - - ge wir Hier

wal - - len, Im - mer wie - - - der uns er -

wal - - len, Im - mer wie - - - der uns er -

schal - - len Dei - ner Lie - - - be Him - mels -

schal - - len Dei - ner Lie - - - be Him - mels -

pp

gruss. Und zieht lei - - se Ih - re Krei - se Einst um

pp

pp

gruss. Und zieht lei - - se Ih - re Krei - se Einst um

pp

pp

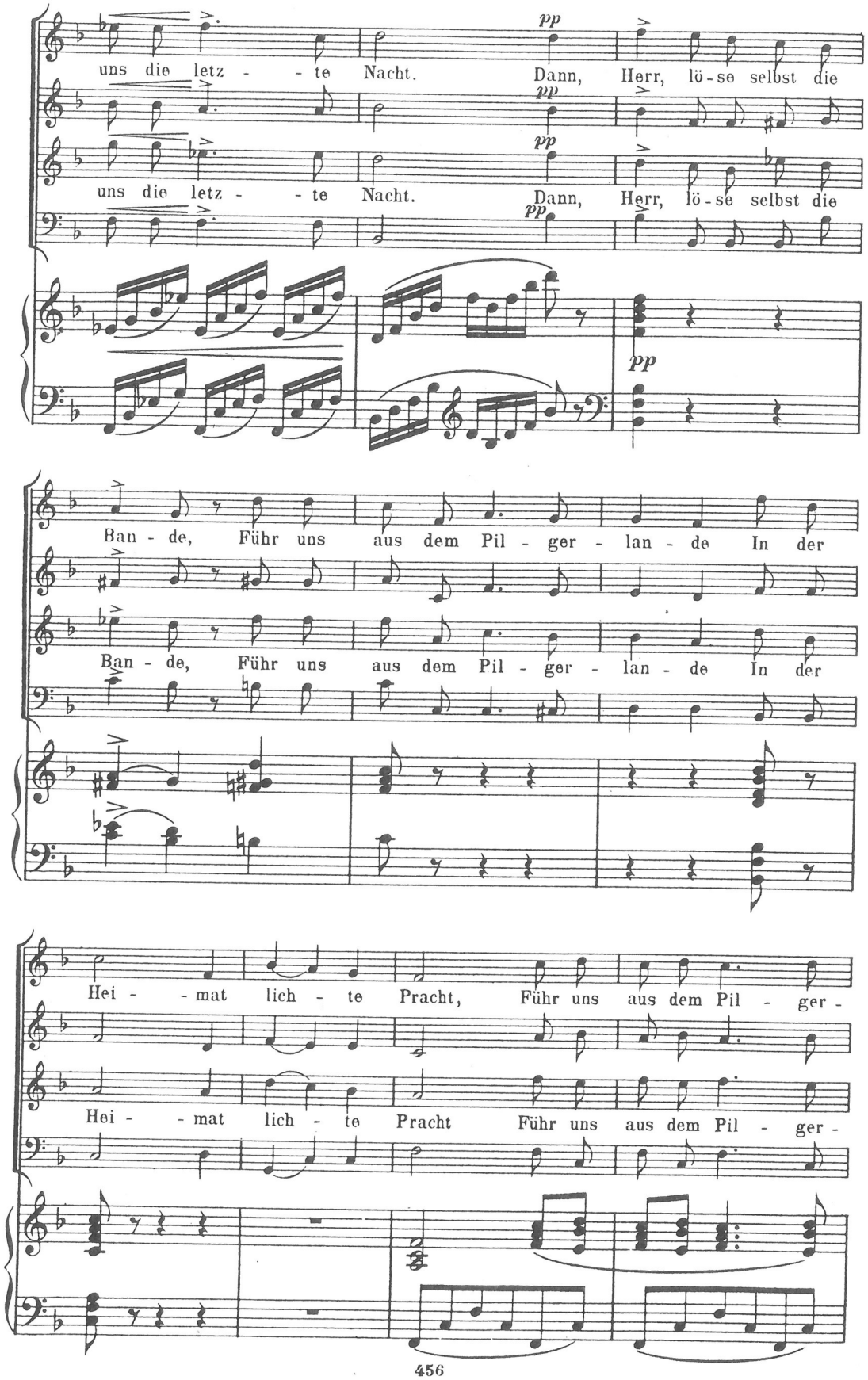
uns die letz - - te Nacht. Dann, Herr, lö-se selbst die
pp
uns die letz - - te Nacht. Dann, Herr, lö-se selbst die
pp
Ban - de, Führ uns aus dem Pil - ger - lan - de In der
Ban - de, Führ uns aus dem Pil - ger - lan - de In der
Hei - - mat lich - te Pracht, Führ uns aus dem Pil - ger -
Hei - - mat lich - te Pracht Führ uns aus dem Pil - ger -

morendo

lan - de In der Hei - mat lich - te Pracht, Führ uns

lan - de In der Hei - mat lich - te Pracht, Führ uns

aus dem Pil - - ger - lan - de In der Hei - mat lich - te

aus dem Pil - - ger - lan - de In der Hei - mat lich - te

perdendosi

Pracht.

Pracht.